



Diputació  
Barcelona

# EqualMED III

*Promoció del lideratge polític transformador i la igualtat de gènere en les polítiques locals al Marroc i a la Mediterrània*

15/01/2024 - Sessió de treball



# Ordre del dia de la sessió

- 1.** Benvinguda i explicació dels objectius de la sessió
- 2.** L'Equip EqualMED
- 3.** Presentació del programa EqualMED III
- 4.** Balanç d'activitats i projectes pilot
- 5.** Elements comunicatius
- 6.** Propers passos
- 7.** Torn obert de paraula

# 1. Benvinguda i explicació dels objectius de la sessió



Chat

# 2. Equip EqualMED

Coordinació  
programa OCD



Cristina Reyes Iborra

Subvenció  
IMADEL



Referent OCD:  
Cristina Reyes



Coord. entitat:  
Chaima Ben Ahmed



Direct. entitat:  
Amina Fannane

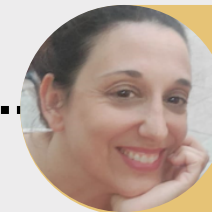

Referent OCD:  
Marta Suero

Subvenció ADFM

Coord. entitat:  
Ali Stahi



Marga Barceló  
Cap de l'OCD

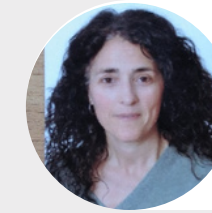

Lali Carrillo  
Cap de la SSMiE



Ana Alós  
Cap S. Projectes



Núria Ferrés  
Dir. programa MED



Diputació  
Barcelona

Subvenció  
IMADEL

### Dades bàsiques:

**Import subvenció:** 268.000 €

**Període execució:** 01/03/2024 a 28/02/2026

**Territoris:** 32 comunes regió de Marràqueix  
2 comunes regió TTH.

Subvenció ADFM

### Dades bàsiques:

**Import subvenció:** 150.000 €

**Període execució:** 01/01/2025 a 31/12/2026

**Territoris:** 10 comunes regió de Tànger-  
Tetuan-Al Hoceima.



EqualMED



**Cost Programa:**  
**420.000 €**

Programa mediterrani de suport al lideratge polític feminista i la incorporació de la IG en la planificació de política pública local .

Major abast territorial i nou partenariat amb entitat amb expertesa en Igualtat.

Consolidació i ampliació dels partenariats de cooperació descentralitzada.

**Març 2024 - Desembre 2026**

# 3. Presentació Programa EqualMED III

01

**Suport integració Igualtat de Gènere en la planificació local**

**IMADEL**

- Avaluació PAC's..
- Formació planif. EdG.
- **Trobada intercanvi Bcn**

**ADFM**

- Anàlisi PDP i PAC.
- Formació en seg. i aval. de polítiques amb EdG.
- Full de ruta integr. EdG
- Incidència territorial.

02

**Enfortir diàleg amb agents per a la promoció de polítiques d'igualtat**

**IMADEL**

- **Seminari MED**

**ADFM**

- Creació del 1r Consell Provincial per la Igualtat de Gènere d'Al-Hoceima.
- Formació i acompanyament al CPEG
- Presentació pública del CPEG.

03

**Promoure el lideratge feminista transformador**

**ADFM**

- Formació lideratge feminista transformador.
- Manual formatiu.
- Càpsules audiovisuals part. política i igualtat de gènere.
- **Seminari d'intercanvi sobre la participació i impuls de polítiques d'igualtat**

04

**Impulsar cooperació desc. Marroc - Bcn**

**IMADEL**

- Projectes pilot bilaterals:
  1. Santa Coloma - Guéliz;
  2. Sant Boi - X.
  3. Vilafranca - Saada;
  4. Terrassa - Tetuan;
  5. Rubí - Aït Ourir.
  6. Vic - Comuna X.

Identificació projectes  
pilot

Març-Set 2024

Juny 2025

Seminari Mediterrani  
(IMADEL)

1er T 2026

Abril 2026

Trobada intercanvi Bcn  
(IMADEL)

Seminari intercanvi Bcn  
(ADFM)

2025 - 2026

Projectes Pilot (IMADEL)

# 4. Balanç d'activitats i projectes pilot





# Evaluación de la integración de la perspectiva de género en los PAC de tres comunas presididas por mujeres

1

**Análisis cualitativo y cuantitativo** de cada **PAC**: proyectos y presupuestos sensibles al género, indicadores de género, datos desglosados por sexo y edad...

2

**Sesión de trabajo** con el **equipo político-técnico** de cada una de las 3 comunas  
**Fecha: 12/2024**

3

**Encuentro comunal** de presentación y debate de los resultados de la evaluación de los PAC de Jaidat, Youssoufia y Oulad Ali Mansour, al que atenderán **60 participantes** a nivel técnico y político de las comunas marroquíes. **Fecha: 23/01/2025**

4

**Sesión de trabajo** con el **equipo político-técnico** de cada una de las 3 comunas para cerrar el proceso de acompañamiento realizado. **Fecha: 02/2025**



Diputació  
Barcelona



EqualMED



Institut Marocain pour le Développement Local

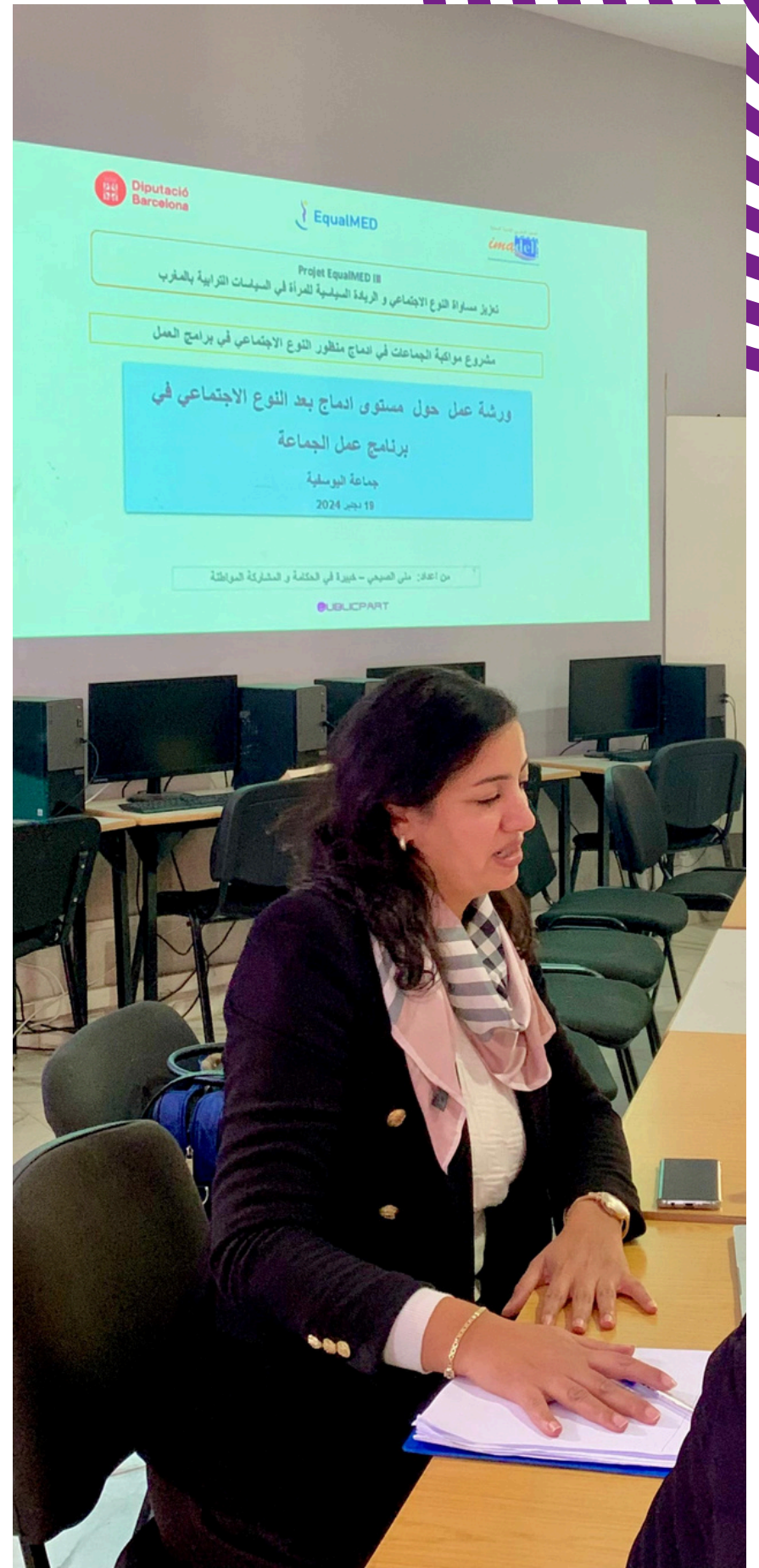

# Video-resumen de las 3 sesiones de trabajo



**Comuna Oulad Ali Mansour**

Región de Tetuán



**Comuna Jaidat**

Región de Marrakech-Safi



**Comuna Youssoufia**

Región de Marrakech-Safi



# Proyectos Piloto

## 01 Municipio de Rubí - Comuna de Ait Ourir

En el marco de este partenariado se desarrollará un nuevo proyecto piloto en el que el municipio de Rubí dará asistencia y acompañamiento técnico a la comuna de Ait Ourir para la creación de un **Grupo Motor de Coeducación** que integre el profesorado de los establecimientos educativos de la comuna.

Momentos clave: formaciones al profesorado de Ait Ourir, visita de la delegación de Ait Ourir a Barcelona para que conozcan la estructura de coeducación ya consolidada en Rubí y visita de cierre de la delegación de Rubí



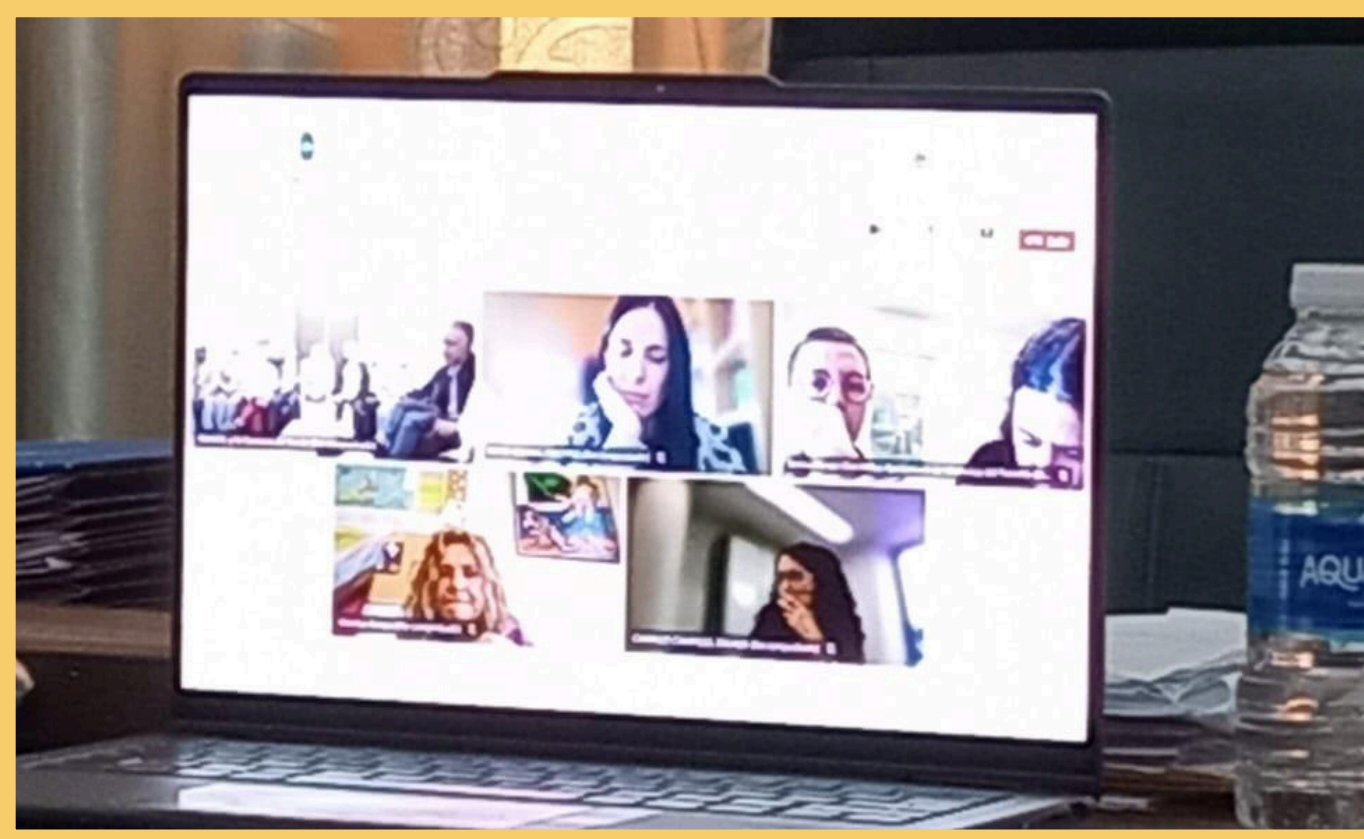

# Proyectos Piloto

## 02 Municipio de Vilafranca del Penedès - Comuna de Saada

En el marco de este partenariado se desarrollará una nueva fase del proyecto piloto **HIKAYA** en el que se realizará un trabajo de sensibilización y prevención de la violencia de género dentro de los establecimientos educativos de Vilafranca del Penedès y Saada mediante el arte del relato (hikaya).

Momentos clave: formaciones a los estudiantes de Saada y Vilafranca, creación de un libro con los relatos en catalán y árabe de los estudiantes de ambas orillas, visita de la delegación de Vilafranca a Saada para cerrar el proyecto.



# Proyectos Piloto



## 03 Terrassa - Tetuán

Se seguirá trabajando en el marco del **Consejo de Mujeres** centrándose sobre el empoderamiento económico de las mujeres y promoviendo los presupuestos comunales sensibles al género



## 04 Santa Coloma de Gramenet - Distrito de Gueliz

Se seguirá consolidando la estructura de los **Agentes de Igualdad** trabajando sobre nuevas temáticas pertinentes para ambos municipios: prevención de la violencia en redes sociales y de la presión estética

Video de la actividad del 25N organizada por Gueliz y los Agentes de Igualdad

# Proyectos Piloto

**05** Sant Boi de Llobregat -

**06** Vic -

---

**Ambos proyectos piloto están en fase final de identificación**

# Futuros pasos

Sesiones de trabajo  
con las 3 comunas  
sobre la actualización  
de su PAC

Visita de Intercambio

**Enero 2025**

**Febrero 2025**

**Abril 2025**

**Junio 2025**

**1er T 2026**

**Encuentro  
Comunal**

**Formación 30  
electos/as**

**Seminario  
Mediterráneo**

**2025 - 2026**

**Proyectos piloto**



**Diputació  
Barcelona**



**EqualMED**



# MUCHAS GRACIAS



## EqualMED

**Chaima Ben Ahmed Homya**



chaimaequalmed@gmail.com



IMADEL, Marrakech



<https://www.imadel.org/es/equalmed-2/>



<https://x.com/MarocImadel>



<https://www.facebook.com/imadelmarrakech>



**Diputació  
Barcelona**



# 5. Elements comunicatius

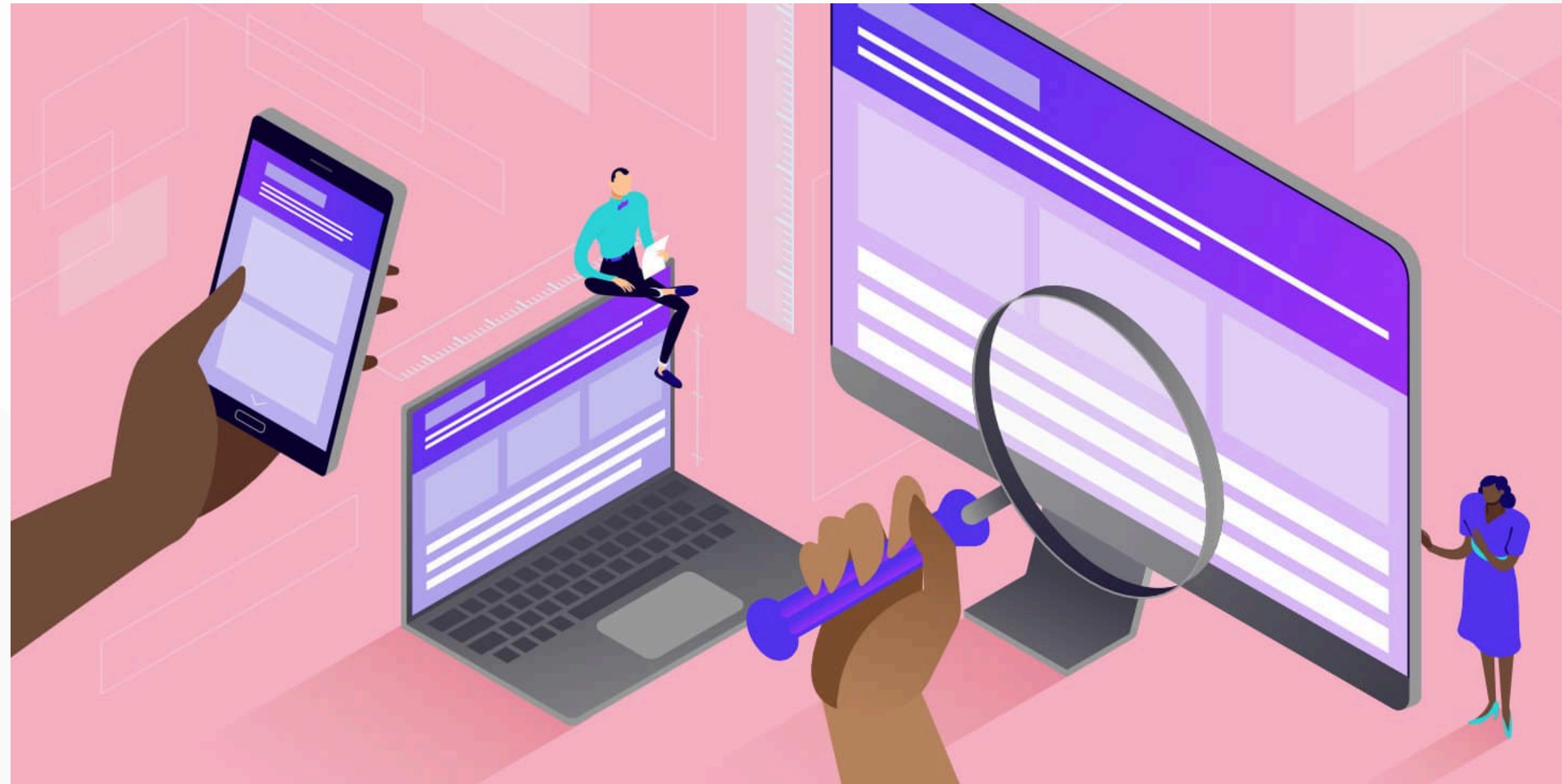

## 6. Calendari trobades Comunitat EqualMED

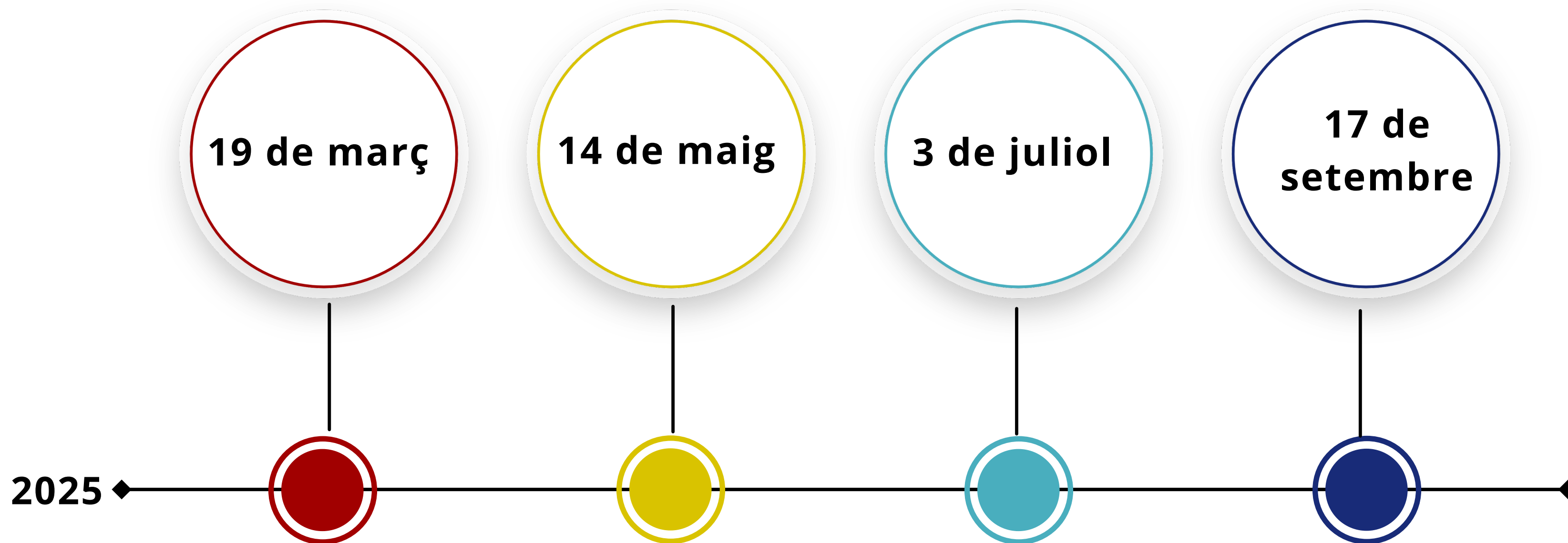

# MOLTES GRÀCIES

**Cristina Reyes Iborra**



reyesic@diba.cat



Oficina de Cooperació al Desenvolupament, Diputació de Barcelona



<https://www.diba.cat/es/inici>