

Consell Coordinador

La Mata, 21 de novembre de 2024



Ordre del dia

1. **Aprovació de l'acta de la reunió anterior**
2. Presentació de la nova direcció del parc
3. Donar compte dels principals temes tractats a la Comissió Consultiva
4. Informe de gestió
5. Donar compte dels principals objectius i actuacions pel proper 2025
6. Torn obert de paraules

Ordre del dia

1. Aprovació de l'acta de la reunió anterior
2. **Presentació de la nova direcció del parc**
3. Donar compte dels principals temes tractats a la Comissió Consultiva
4. Informe de gestió
5. Donar compte dels principals objectius i actuacions pel proper 2025
6. Torn obert de paraules

Ordre del dia

1. Aprovació de l'acta de la reunió anterior
2. Presentació de la nova direcció del parc
3. **Donar compte dels principals temes tractats a la Comissió Consultiva**
4. Informe de gestió
5. Donar compte dels principals objectius i actuacions pel proper 2025
6. Torn obert de paraules

Ordre del dia

1. Aprovació de l'acta de la reunió anterior
2. Presentació de la nova direcció del parc
3. Donar compte dels principals temes tractats a la Comissió Consultiva
4. **Informe de gestió**
5. Donar compte dels principals objectius i actuacions pel proper 2025
6. Torn obert de paraules

4. Informe de gestió

- ✓ **Conservació del patrimoni natural i cultural**
- ✓ **Desenvolupament sostenible i benestar de la població**
- ✓ **Ús públic i educació ambiental**
- ✓ **Activitats de coordinació i governança**

Activitats de conservació i seguiment

- ✓ **Projectes propis de seguiment** (Pla de seguiment de paràmetres ecològics del parc): planificat i executat en diversos graus.
- ✓ **Estudis de seguiment i conservació** (estudis i difusió; entitats i organismes científics i investigadors).





✓ **Projectes propis de seguiment (Pla de seguiment de paràmetres ecològics del parc):** planificat i executat en diversos graus, depenent de la planificació de cadascun dels seguiments. Mes de 20 estudis o seguiments diferenciats.

- Seguiment de l'àliga perdiguera (2024: no han fet niu)
- Seguiment de nidificació de l'aufrany (2024: 1 poll volander)

[L'aufrany inicia la reproducció al PN Sant Llorenç del Munt i l'Obac - YouTube](#)

- Seguiment de la nidificació del falcó mostatxut
- Seguiment de la nidificació del falcó pelegrí (2024: 3 polls volanders)

<https://www.youtube.com/watch?v=xEIH5-PafIA>



Conservació del Patrimoni Natural

Tech4Nature col·laboració entre Huawei, UICN i Diputació de Barcelona

- Desenvolupant Fase II 2024-2025.
- Shenzhen Tech4Nature Summit Juny 2024. Reconeixement per part de UICN i Huawei.
- 100 mejores iniciativas 2024 – Unidad Editorial.
- Smart City Expo World Congress 2024.
- Entrevista Ulsan Maeil (Corea) – Reportatge del Parc Natural: Història i Bones Pràctiques en Conservació de la Biodiversitat.



SMARTCITY
EXPO WORLD CONGRESS
5 - 7 NOVEMBRE 2024
BARCELONA



Conservació del Patrimoni Natural

Estudis del patrimoni natural (flora, fauna i geologia) i **la hidrogeologia** de l'àmbit de la proposta d'ampliació del Parc Natural.

- Estudis disponibles (Juny 2024) de cara a justificar l'interès en l'ampliació del Parc Natural.
- Els resultats del segon estudi es van presentar davant l'equip del Laboratori de Medi Ambient, Secció de Planificació Ambiental Local i el Servei de Gestió de Parcs Naturals amb l'objectiu de promoure sinergies i projectes en col·laboració.



Arranjament de la xarxa viària

- Arranjament camins contracte menor (en execució).
- Inici en breu dels lots de manteniment de camins (obert).

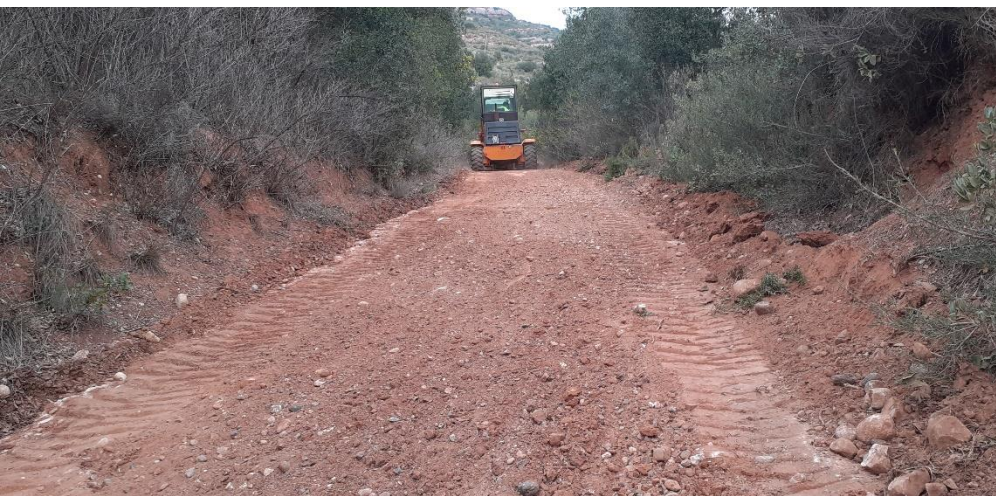

Col·laboracions amb projectes

- Línia de treball en el marc del conveni amb el CTFC, per veure **l'estat sanitari i de mortalitat de la pinassa** a les finques de la Baga del Dalmau i les Refardes – la Vall.
- Col·laboració amb el CTFC en els projectes [l'INTERREG POCTEFA GESTES](#) (2024-2026) i [IMFOREST](#) (2024-2025).
- Col·laboració amb el CREAF amb el projecte de MICROCLIM: <https://www.creaf.cat/ca/microclim-variacio-microclimatica-i-resiliencia-dels-embornals-de-carboni-forestals-lescalfament-global>

Manteniments ordinaris i extraordinaris



Figura 7: Trajectòria del tornado (línia de color blanc). El triangle invertit indica el punt on el fibló va tocar terra. Al mapa s'hi indica les Planes de la Vall, la Serra del Riquer i el Racó de la Font d'Apol·lònia.

Manteniments ordinaris i extraordinaris



Subvencions de la Xarxa de Parcs Naturals

La línia d'ajuts de la XPN inclou: activitats forestals, agrícoles ramaderes, d'empreses de serveis, de millora dels habitatges i restauració del patrimoni arquitectònic, d'entitats culturals, cíviques i esportives i instal·lacions tèrmiques de biomassa i l'eficiència-estalvi energètic en edificis i passejades guiades.

Desenvolupament i territori

- **Subvencions 2025.** Tancat el període de sol·licitud i **en fase de valoració.** Es publicaran abans d'acabar l'any perquè es puguin executar durant l'any 2025. Caldrà justificar-les dins del primer trimestre de l'any 2026.

Actuacions en Equipaments

- Projecte depuració d'aigües de Coll d'Estenalles.
- Millora de la Captació i filtració d'aigües pluvials a Coll d'Estenalles (execució 2025).

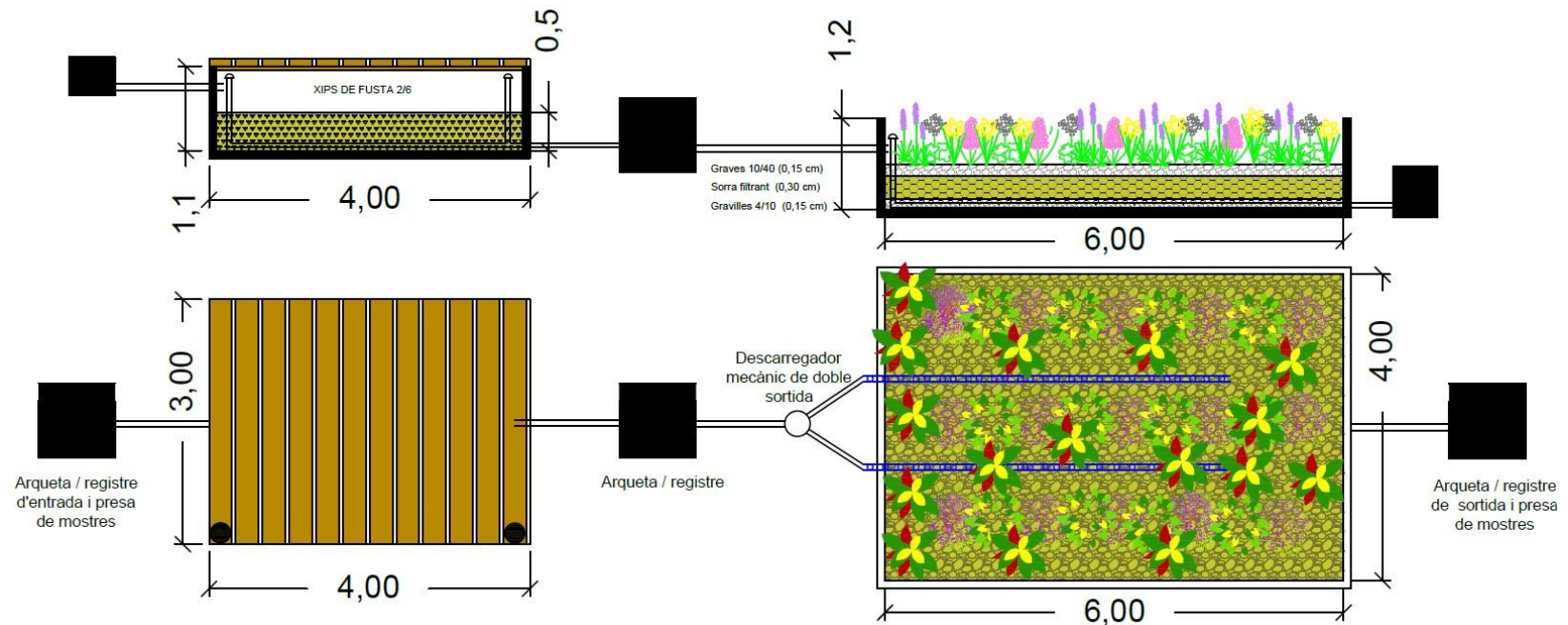

Actuacions en Equipaments

- La Pastora (porta, finestres i aerotèrmia) i Casa Nova de l'Obac (tancaments, porticons i finestres).
- Obres de restauració de la Mata.



Intervenció

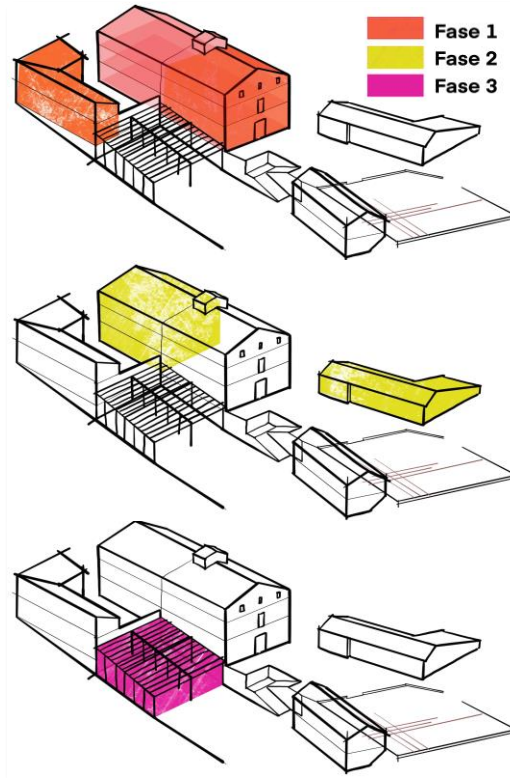

Fase 1

Next-Generation-PIREP

Data màxima setembre 2024

Fase 2

Sense ajuts

Fase 3

Projectes pendents

5. La Mata, projecte de futur

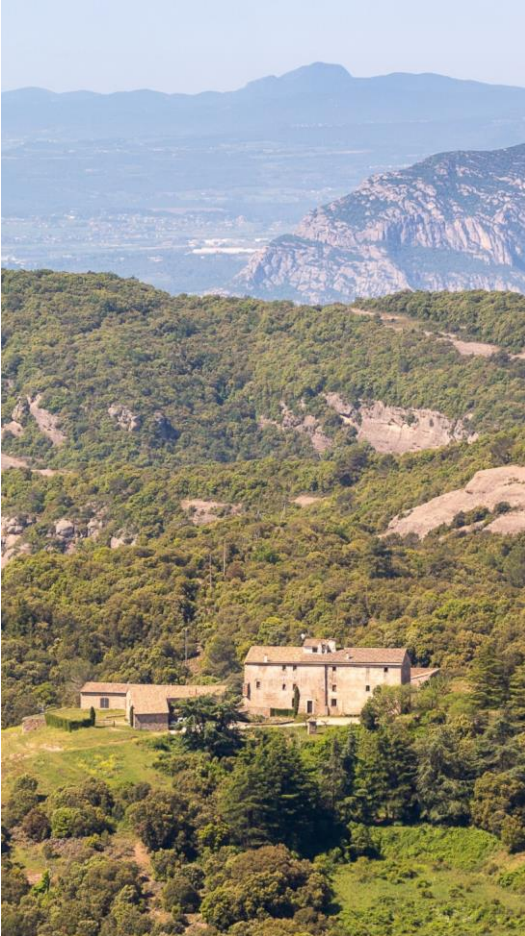

PROYECTO - FASE 1

ACTUACIONES 1 / 2 / 3 / 4

ACTUACIONES 1 Y 3 - CASA GRAN - CONSOLIDACIÓN ESTRUCTURAL, FACHADAS Y CUBIERTA



La intervenció en fachada conserva la aparencia i materials (BCL). Per a millorar la transmissió i contribuir al 30% de estalvi d'energia, el aïllament de la envoltant se farà des de l'interior, substituint de carpinteries eficients i acristallament doble baix emissiu i amb control solar, recuperació de les obertures originals. Conservació i conservació de elements originals.



Fachada SE - Estado actual, levantamiento fotográfico y propuesta de actuación

Las actuaciones de consolidación mantienen los sistemas murales existentes, formados por paredes de mampostería de fábrica diestra. La actuación permite recuperar antiguas aberturas, maximizando el confort lumínico en los espacios interiores y recuperando la imagen histórica del edificio. Refuerzo de bóvedas de fajados con fibra de carbono, compatible con soluciones tradicionales. Se abren nuevas comunicaciones interiores y se renueva la escalera del Edificio B para mejorar la accesibilidad del conjunto.

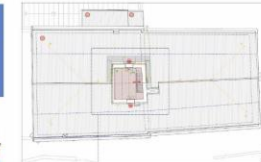

La intervenció en coberta té com a objectiu solucionar problemes de estanques i millorar el comportament tèrmic. Se renova e impermeabilitza tota la superfície, la que ofereix la oportunitat de millorar el aïllament tèrmic des de l'exterior, minimitzant les pèrdues energètiques. Se replanteja un nou punt de accés des de la casa de escalera del Edifici A per a la correcta conservació.

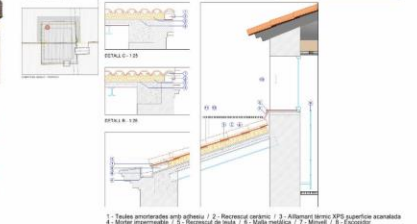

1- Tauler ancorat amb alfiler / 2- Recercat cap a / 3- Alfiler i XPS superfície acabada
4- Sòlida impermeabilització / 5- Reversat de la viga / 6- Vòlta realçada / 7- Bòveda / 8- Escalier
9- Escalier Franca a coberta / 10- Adaptar per accés a coberta / 11- Pells contornats generalitzats
12- Habitació de reserva generalitzada (interior)

ACTUACIÓN 2 - CASA GRAN - TRASDOSADO, ACABADOS INTERIORES Y INSTALACIONES DEL EDIFICIO A

Una vegada finalitzada la actuació 1, se intervé a l'interior del Edifici A, per a renovar instal·lacions i espais tècnics, distribucions, inclòdies, trasdosats i aïllament tèrmic de parets i cobertes, per contribuir definitivament a la millora del comportament tèrmic i de la envoltant del edifici. Esta actuació finaliza les actuacions en el Edifici A, la que permetrà acoger los usos definidos para este ámbito.

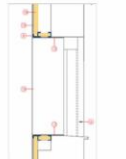

ACTUACIÓN 4 - COBERTS - CONSOLIDACIÓN ESTRUCTURAL, FACHADAS, CARPINTERIAS, TRASDOSADOS E INSTALACIONES



Abundació a les obertures de eficiència energètica per assegurar el estalvi d'un 30% d'energia no renovable.



**5. La Mata, projecte
de futur**

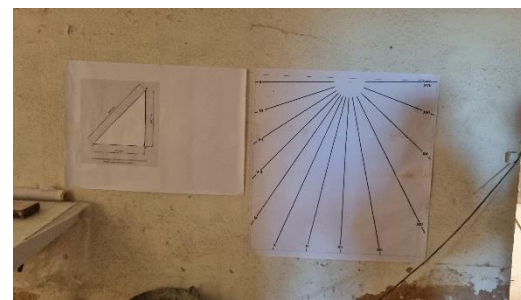
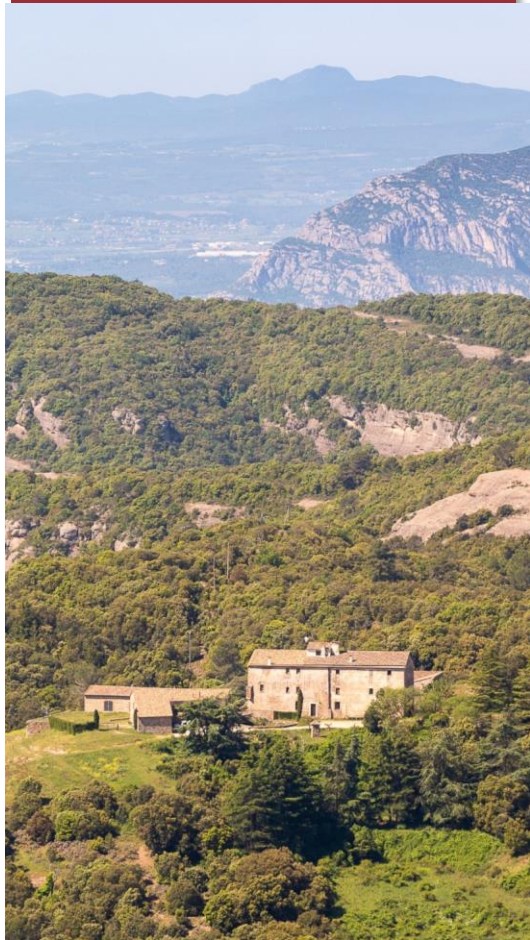

Accions d'ús públic i educació ambiental

- Accions de voluntariat
- Auditoria de la Q de Qualitat
- Diagnosi per a la renovació del Pla d'educació i sensibilització ambiental



Equipaments

Replantejament i definició de l'ús de les àrees d'esplai de les Arenes i del torrent de l'Escaiola (actualment gestió directa).

Tancament de l'Escola de natura i formació de la Muntada.

Finalització del termini de retirada de material dels antics concessionaris de la Mola (novembre 2024).

Nova web de la Xarxa de Parcs Naturals

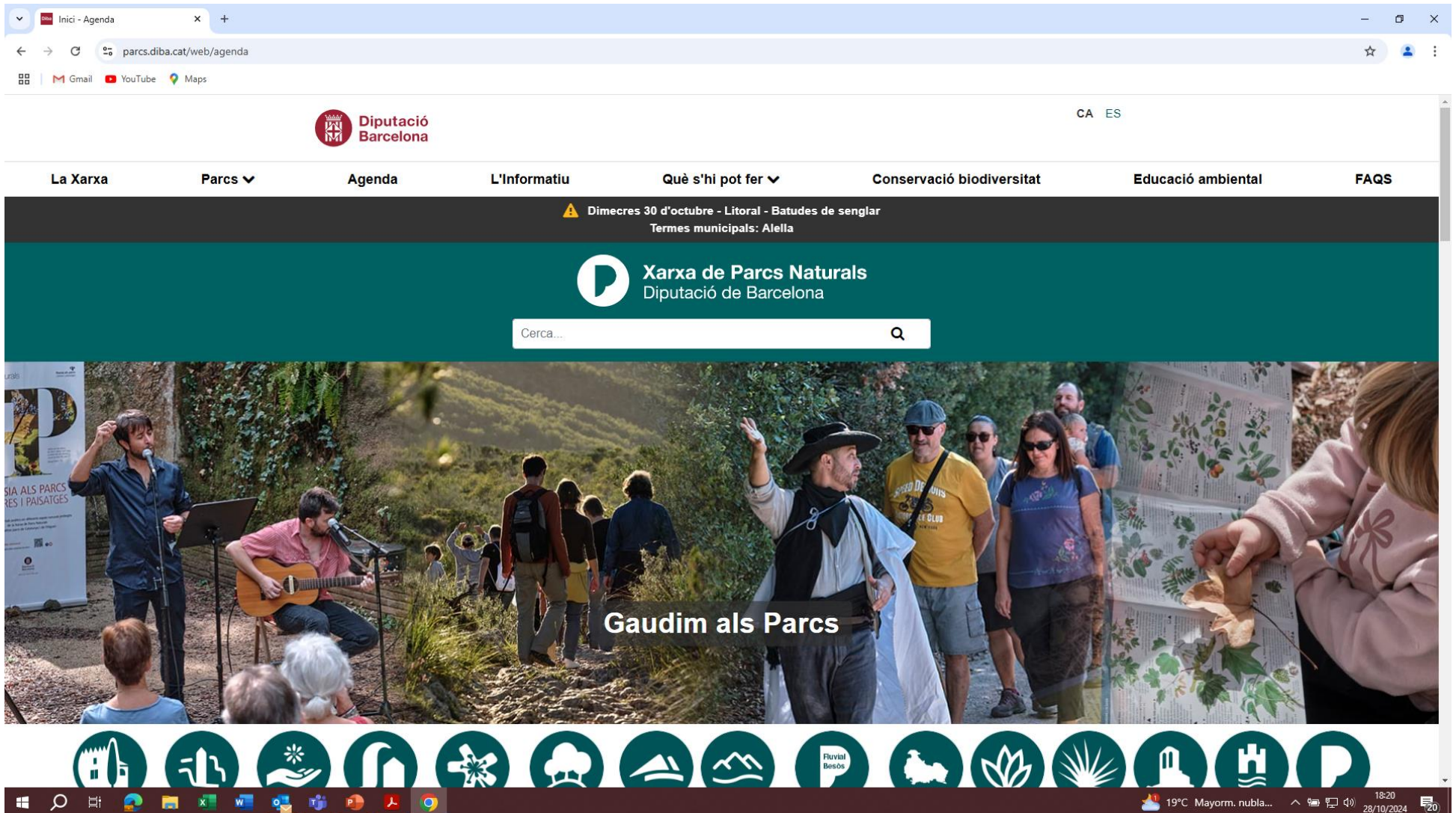

The screenshot shows a web browser displaying the website parcs.diba.cat/web/agenda. The page features a navigation menu with the following items: La Xarxa, Parcs, Agenda, L'Informatiu, Què s'hi pot fer, Conservació biodiversitat, Educació ambiental, and FAQs. A banner at the top of the main content area reads: "Dimecres 30 d'octubre - Litoral - Batudes de senglar. Termes municipals: Alella". Below this is the logo for the "Xarxa de Parcs Naturals Diputació de Barcelona" and a search bar with the placeholder text "Cerca...". The main visual is a large photograph of an outdoor event titled "Gaudim als Parcs", showing a man playing guitar and singing, a man in a hat pointing, and a group of people looking at a large informational poster. At the bottom of the page, there is a row of 14 circular icons representing various natural parks and environmental themes. The Windows taskbar at the bottom shows the date as 28/10/2024 and the temperature as 19°C.

Nova web de la Xarxa de Parcs Naturals

La Diputació de Barcelona ▾

Àrees ▾

Premsa

Comunicació

Temes ▾

Municipis

Seu electrònica

Transparència

Espais Naturals | Territori i parcs naturals

Espais naturals / Inici

Inici

Gerència de Serveis d'Espais

Naturals

Pla d'actuació de mandat 2024-
2027

Xarxa de Parcs Naturals

Línies estratègiques de gestió

Projectes europeus

Els parcs

Informació administrativa

Pla d'objectius i actuacions

Memòries i informes

Q de qualitat

Programes

Desenvolupament socioeconòmic

Documentació i publicacions

Planejament

Comunicació

Agenda

L'Informatiu

Participa

Catàleg col·lectiu

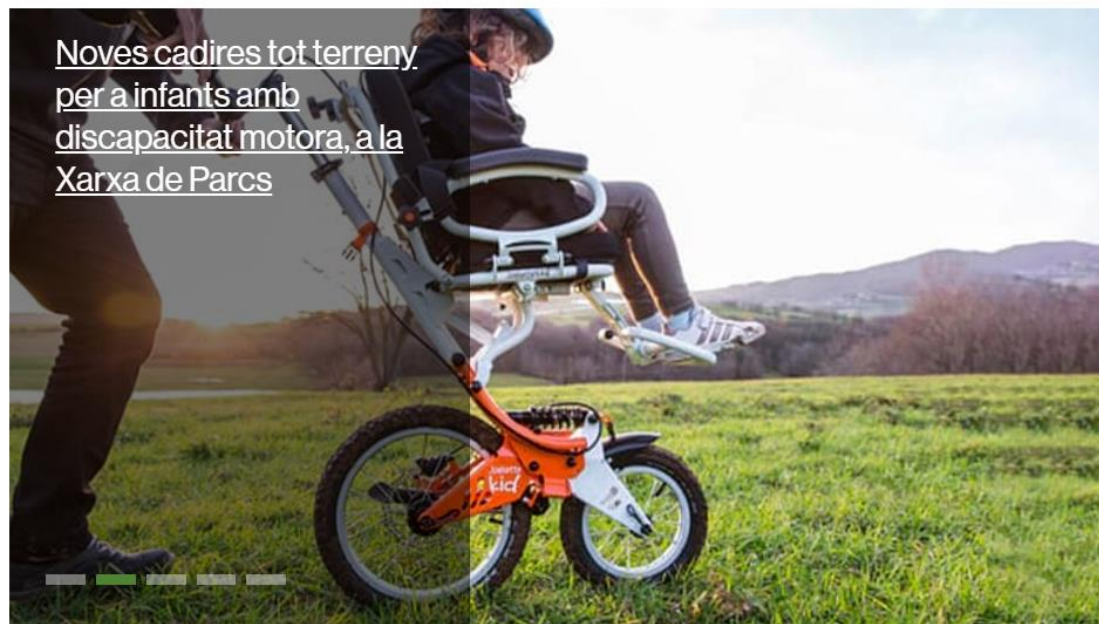

En aquesta pàgina trobaràs informació de la Gerència de Serveis d'Espais Naturals: organigrama, línies estratègiques de

Ordre del dia

1. Aprovació de l'acta de la reunió anterior
2. Presentació de la nova direcció del parc
3. Donar compte dels principals temes tractats a la Comissió Consultiva
4. Informe de gestió
5. **Donar compte dels principals objectius i actuacions pel proper 2025**
6. Torn obert de paraules

Programa d'objectius i actuacions (POA) 2025

- **Fonts:** Pla de Mandat DiBa + Reunions ajuntaments + CCA + CCO + Parc

Conservació

- Estudi **Briòfits** del Parc de Sant Llorenç
- Continuació del projecte **Tech4Nature** pel seguiment de la cuabarrada.
- **Recuperació d'espais oberts** a l'àmbit del parc.
- Actuacions entorns de **la Mola**.
- Prioritzacions actuacions PDIPIF parc.

Ús públic i educació ambiental

- Priorització de la renovació de la senyalització del parc (rètols coves, rètols Tines del Flaquer...).
- Renovació del **Pla d'educació i sensibilització ambiental**.
- Renovació dels **convenis pels PI i CI amb els ajuntaments**.

Programa d'objectius i actuacions (POA) 2025

El POA i el seu estat d'execució trimestral és consultable a:
<https://www.diba.cat/web/espais-naturals/pla-d-objectius-actuacions>

Desenvolupament i Territori

- Redacció de **l'estratègia d'adaptació al canvi climàtic** de la XPN.
- Millorar els **equipaments públics** de l'espai protegit.
- Fer la proposta i certificar les **subvencions de la XPN**.

Coordinació i Governança

- Impulsar el funcionament del **Living Lab del Life eCOadapt50** sobre canvi climàtic.
- Participar en el **procés d'ampliació del Parc Natural**.
- Constituir la **taula de voluntariat** del parc.



**MOLTES
GRÀCIES !!**