

Consell Consultiu Informe de Gestió

24 de novembre de 2025

Local Mariona
Mosqueroles
(Fogars de Montclús)

Parc Natural i
Reserva de la Biosfera del Montseny



Diputació
Barcelona

Àrea d'Infraestructures
i Espais Naturals



Diputació de Girona



Parc Natural
del Montseny

Ordre del dia

(1)

Lectura i aprovació, si s'escau, de l'acta de la sessió anterior



Diputació
Barcelona

Àrea d'Infraestructures
i Espais Naturals



Diputació de Girona



Parc Natural
del Montseny

(2)

Retorn sobre la proposta elaborada pel Consell Consultiu sobre els terminis per a l'elaboració, esmena i aprovació **de les actes** dels òrgans de participació del Parc

Actes dels òrgans de participació del Parc

En relació a l'article 7.2 del Reglament de funcionament del Consell Consultiu, diu acordar els següents punts:

- Les actes s'enviaran transcorreguts **15 dies naturals** després de la realització de la sessió.
- Els membres del Consell Consultiu disposaran de **15 dies naturals** per presentar esmenes.
- Les esmenes s'han de presentar a la següent adreça electrònica: p.montseny@diba.cat, amb les següents dades:
 - Nom i cognom de la persona membre del Consell Consultiu
 - Entitat del Consell Consultiu a qui representa
- En cas que **NO** es presentin esmenes, l'acta quedarà automàticament aprovada en la següent convocatòria.
- En cas que **SÍ** es presentin esmenes, la secretaria del Consell Consultiu les informarà en la següent convocatòria i es procedirà a la seva aprovació.

S'eleva aquesta proposta a la **Junta Rectora** per a la seva aprovació

Ordre del dia

(3)

Presentació de la plataforma del Programa Actuació del Parc Natural del Montseny



Diputació
Barcelona

Àrea d'Infraestructures
i Espais Naturals



Diputació de Girona



Parc Natural
del Montseny

Eixos estratègics i objectius estratègics



1 Conservació del patrimoni natural i cultural

- OE 1.1 Impulsar les activitats de conservació i restauració
- OE 1.2 Fomentar activitats de prevenció i gestió del territori

2 Desenvolupament sostenible i benestar de la població local

- OE 2.1 Desenvolupar polítiques de foment agrícola, forestal, de serveis i cultural
- OE 2.2 Mantenir i millorar les infraestructures i serveis generals

3 Ús públic i educació ambiental

- OE 3.1 Dur a terme activitats d'ús públic, educació ambiental i comunicació
- OE 3.2 Crear i mantenir equipaments

4 Activitats de coordinació i governança

- OE 4.1 Impulsar activitats de planificació i participació
- OE 4.2 Executar activitats generals i de suport

Programa Actuació del Parc Natural del Montseny

Eixos estratègics i objectius estratègics



1 Conservació del patrimoni natural i cultural

- OE 1.1 Impulsar les activitats de conservació i restauració
- OE 1.2 Fomentar activitats de prevenció i gestió del territori



2 Desenvolupament sostenible i benestar de la població local

- OE 2.1 Desenvolupar polítiques de foment agrícola, forestal, de serveis i cultural
- OE 2.2 Mantenir i millorar les infraestructures i serveis generals



3 Ús públic i educació ambiental

- OE 3.1 Dur a terme activitats d'ús públic, educació ambiental i comunicació
- OE 3.2 Crear i mantenir equipaments



4 Activitats de coordinació i governança

- OE 4.1 Impulsar activitats de planificació i participació
- OE 4.2 Executar activitats generals i de suport

Objectiu operatiu



Actuacions

Programa Actuació del Parc Natural del Montseny

Eixos estratègics i objectius estratègics



1 Conservació del patrimoni natural i cultural

- OE 1.1 Impulsar les activitats de conservació i restauració
- OE 1.2 Fomentar activitats de prevenció i gestió del territori



2 Desenvolupament sostenible i benestar de la població local

- OE 2.1 Desenvolupar polítiques de foment agrícola, forestal, de serveis i cultural
- OE 2.2 Mantenir i millorar les infraestructures i serveis generals



3 Ús públic i educació ambiental

- OE 3.1 Dur a terme activitats d'ús públic, educació ambiental i comunicació
- OE 3.2 Crear i mantenir equipaments



4 Activitats de coordinació i governança

- OE 4.1 Impulsar activitats de planificació i participació
- OE 4.2 Executar activitats generals i de suport

<https://plans-montseny.diba.cat/planes/pla-estrategic/2025/categoria/212633>



Diputació
Barcelona

Àrea d'Infraestructures
i Espais Naturals



Diputació de Girona



Parc Natural
del Montseny

(4)

Retorn de l'estat d'execució del Programa d'Actuació 2025



Diputació
Barcelona

Àrea d'Infraestructures
i Espais Naturals



Diputació de Girona



Parc Natural
del Montseny

Programa Actuació del Parc Natural del Montseny

Eixos estratègics i objectius estratègics



1 Conservació del patrimoni natural i cultural

- OE 1.1 Impulsar les activitats de conservació i restauració
- OE 1.2 Fomentar activitats de prevenció i gestió del territori



2 Desenvolupament sostenible i benestar de la població local

- OE 2.1 Desenvolupar polítiques de foment agrícola, forestal, de serveis i cultural
- OE 2.2 Mantenir i millorar les infraestructures i serveis generals



3 Ús públic i educació ambiental

- OE 3.1 Dur a terme activitats d'ús públic, educació ambiental i comunicació
- OE 3.2 Crear i mantenir equipaments



4 Activitats de coordinació i governança

- OE 4.1 Impulsar activitats de planificació i participació
- OE 4.2 Executar activitats generals i de suport

<https://plans-montseny.diba.cat/planes/pla-estrategic/2025/categoria/212633>



Diputació
Barcelona

Àrea d'Infraestructures
i Espais Naturals



Diputació de Girona



Parc Natural
del Montseny

Ordre del dia

(5)

Presentació del Programa d'Actuació 2026



Diputació
Barcelona

Àrea d'Infraestructures
i Espais Naturals



Diputació de Girona



Parc Natural
del Montseny

(6)

**Presentació de l'estat d'execució de l'Actuació:
*Elaboració de la Xarxa d'itineraris del Parc destinats a la realització
d'activitats físiques i esportives organitzades***

Proposta mapa de camins d'activitats organitzades

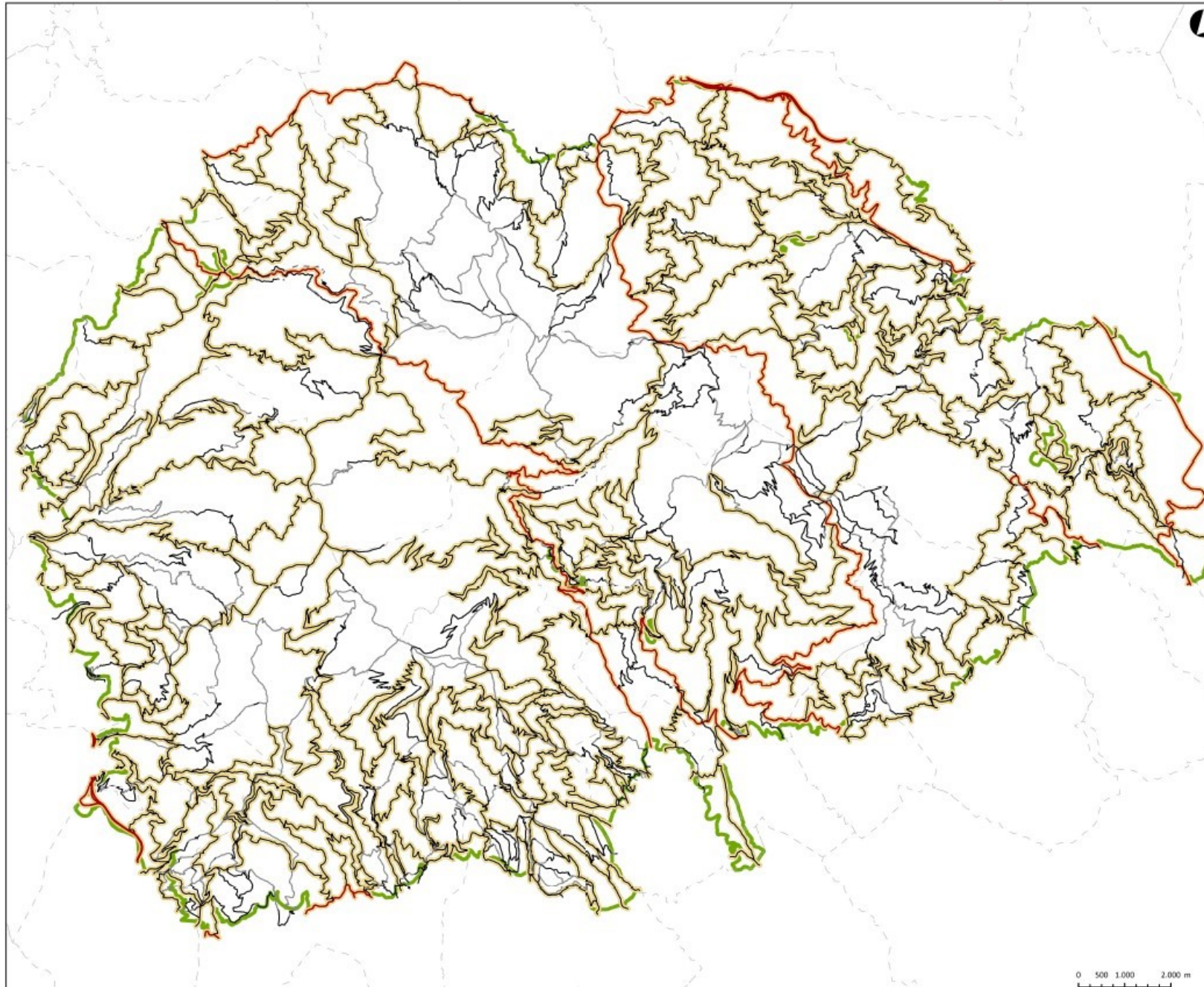

- Delimitació**
- Limit del Parc Natural del Montseny
 - Limits municipals
- Tipologia de camí**
- Carretera
 - Pista
 - Sender
 - Camí pendent de comprovació
 - Camins aptes per activitats ciclistes

Tipologia de via	Longitud (Km)
Carretera	114,31
Pista	1.033,60
Sender	177,67
Camí pendent de comprovació	5,89
Total	1.331,47
Tipus d'activitats	Longitud (Km)
A peu o curses	1.331,47
Ciclistes	879,88

Fonts:
Camins per activitats organitzades (novembre 2025), Elaboració pròpia - GSEN, Parc Natural Montseny
Limits administratius de Catalunya (desc. 2025), ICGC
Limits dels Espais Naturals Protegits de Catalunya (desc. 2025), GENCAT



PROPOSTA DE MAPA DE CAMINS D'ACTIVITATS ORGANITZADES

Referència	--	Núm. plànol	--
Escala	1 : 75.000	Data	24/11/2025
Signatura 1	Signatura 2		

Nom signatura 1 Nom signatura 2

0 500 1.000 2.000 m

Tipologia de via i tipus d'activitats

Tipologia de via	Longitud (Km)
Carretera	114,31
Pista	1.033,60
Sender	177,67
Camí pendent de comprovació	5,89
Total	1.332,09
Tipus d'activitats	Longitud (Km)
A peu o curses	1.331,47
Ciclistes	879,88

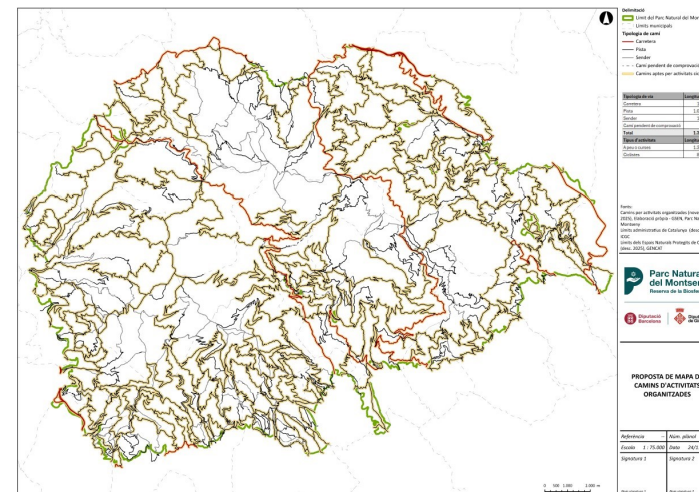

Finques afectades

		Nombre de finques	Longitud (Km)
	Finques afectades	1.424	1.331,47
	Tipologia de finques		
Públic	Finca pública	100	120,17
	Domini públic hidràulic en finca pública	29	0,79
	Via de comunicació de domini públic en finca pública	101	147,52
Públic i privat	Domini públic hidràulic en finca pública i privada	5	0,05
	Via de comunicació de domini públic en finca pública i privada	2	0,39
Privat	Finca privada	609	640,93
	Domini públic hidràulic en finca privada	169	6,08
	Via de comunicació de domini públic en finca privada	409	327,93
	Fora de parc	-	87,62
	Total	1.424	1.331,48

Finques afectades per longitud de via

Longitud (Km)	Propietat pública	Propietat privada	Propietat pública i privada	Propietat Eclesial	Sense Dades	Total
Més de 100 Km	1	0	0	0	0	1
50-100Km	1	0	0	0	1	2
30-50Km	0	4	0	0	0	4
20-30Km	0	1	0	0	1	2
10-20Km	1	13	0	0	0	14
5-10Km	0	25	0	0	0	25
3-5Km	0	42	1	0	0	43
1-3Km	4	79	1	1	0	85
Menys d'1Km	8	383	3	6	1	401
Total	15	547	5	7	3	577

Tipus de via i d'activitats per municipis

	Tipologia de via					Tipus d'activitats	
	Carretera	Pista	Sender	Camí pendent de comprovació	Total	A peu o curses	Ciclistes
Aiguafreda	-	25,41	5,71	-	31,11	31,11	22,84
Arbúcies	26,02	172,98	11,58	0,60	211,18	211,18	177,52
Breda	1,95	1,93	0,07	-	3,95	3,95	2,74
Campins	1,69	13,75	0,72	-	16,16	16,16	11,18
Cànoves i Samalús	2,53	91,54	19,00	-	113,07	113,07	70,49
el Brull	10,16	73,04	8,89	2,24	94,32	94,32	69,77
Figaró-Montmany	1,83	29,89	4,22	-	35,95	35,95	23,87
Fogars de Montclús	21,95	124,91	14,52	-	161,37	161,37	98,46
Gualba	0,36	42,10	6,44	-	48,91	48,91	26,36
la Garriga	4,55	17,73	6,94	-	29,23	29,23	19,33
Montseny	14,02	62,59	15,79	1,11	93,52	93,52	60,51
Riells i Viabrea	3,81	40,16	2,19	-	46,16	46,16	32,61
Sant Esteve de Palautordera	0,93	22,06	3,19	-	26,18	26,18	16,85
Sant Feliu de Buixalleu	4,82	12,47	0,78	-	18,07	18,07	16,62
Sant Pere de Vilamajor	0,10	104,62	19,85	0,37	124,93	124,93	80,38
Seva	3,42	19,59	1,55	-	24,57	24,57	21,00
Tagamanent	0,22	112,04	34,42	0,56	147,23	147,23	84,66
Viladrau	12,37	66,68	21,81	1,02	101,87	101,87	41,01
Espinelves	3,58	-	-	-	3,58	3,58	3,58
Santa Maria de Palautordera	-	0,10	-	-	0,10	0,10	0,10
TOTAL	114,31	1.033,60	177,67	5,89	1.331,47	1.331,47	879,88

Tasques a realitzar 2026

- Preparar visor de mapa de camins per a les activitats organitzades
<https://gisportal.diba.cat/portal/apps/webappviewer/index.html?id=2f1d53f3cb7746b1ab611c262705887b>
- Sessions de treball amb el Grup de bones pràctiques excursionistes.
- Actualitzar el protocol de bones pràctiques:
 - Establir la capacitat d'acollida de cada tram de via
 - Prioritzar activitats de la propietat: forestals, ramaderes, cinegètiques, etc.
 - Prioritzar la conservació del patrimoni natural
 - Establir restriccions de regulació d'ús públic
- Reunions i acords amb la propietat
- Reunions i acords amb els Ajuntaments

Ordre del dia

(7)

Tema a Tractar:

Sessió del grup de treball (Living Lab) del **projecte Life eCOadapt50
d'adaptació al canvi climàtic:**

- **Sessió participativa del Living Labs del Montseny: proposta d'accions**

Ordre del dia

(8)

Torn obert de paraules

Consell Consultiu Informe de Gestió

24 de novembre de 2025

Local Mariona
Mosqueroles
(Fogars de Montclús)

Parc Natural i
Reserva de la Biosfera del Montseny



Diputació
Barcelona

Àrea d'Infraestructures
i Espais Naturals



Diputació de Girona



Parc Natural
del Montseny