

Consell Consultiu Informe de Gestió

8 de maig de 2025

Can Raspall
La Garriga

Parc Natural i
Reserva de la Biosfera del Montseny



Diputació
Barcelona

Àrea d'Infraestructures
i Espais Naturals



Diputació de Girona



Parc Natural
del Montseny

Ordre del dia

(1)

Lectura i aprovació, si s'escau, de l'acta de la sessió anterior



Diputació
Barcelona

Àrea d'Infraestructures
i Espais Naturals



Diputació de Girona



Parc Natural
del Montseny

Ordre del dia

(2)

Presentar estat de la marca Montseny Reserva de la Biosfera



Diputació
Barcelona

Àrea d'Infraestructures
i Espais Naturals



Diputació de Girona



Parc Natural
del Montseny

Reserva de la Biosfera del Montseny

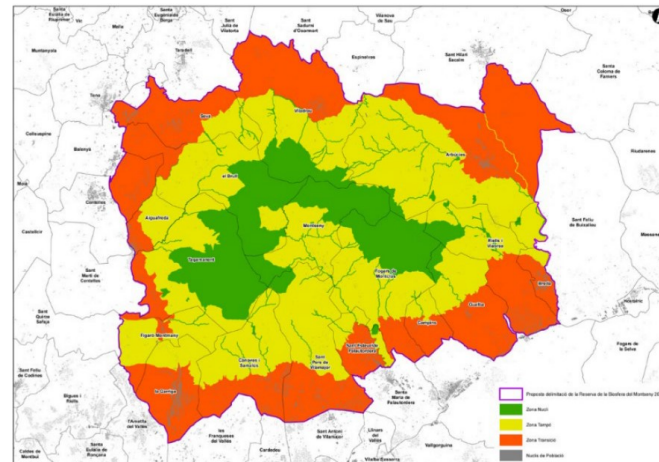
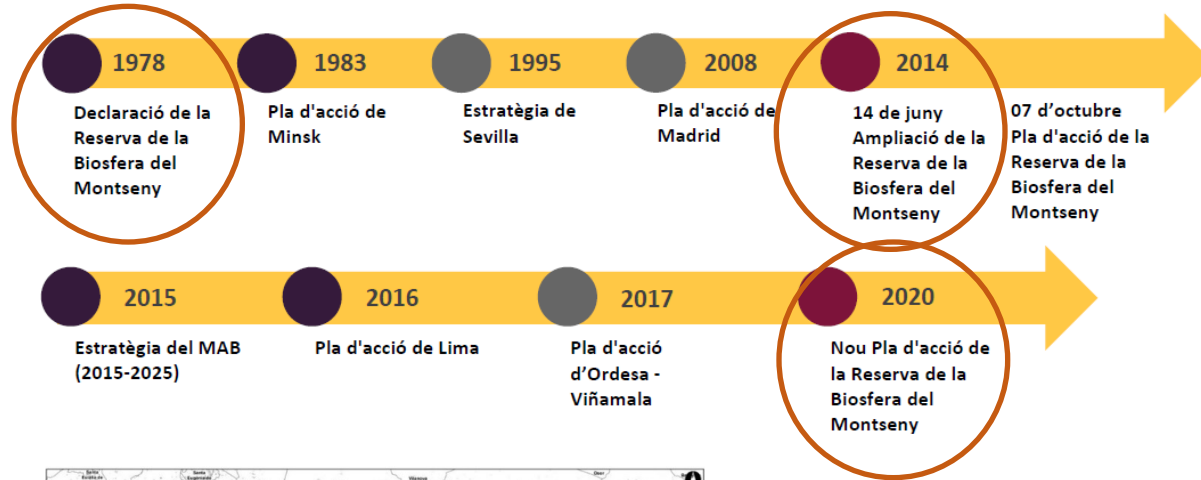
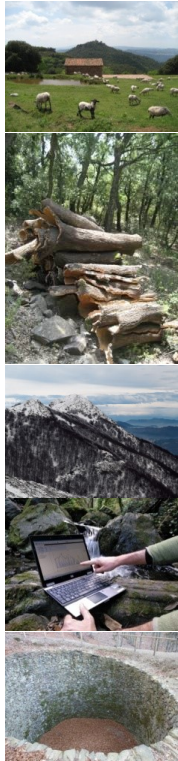



<https://parcs.diba.cat/ca/web/reserva-de-la-biosfera-del-montseny/pla-d-accio-i-documents>



Diputació
Barcelona

Àrea d'Infraestructures
i Espais Naturals



Diputació de Girona



Parc Natural
del Montseny

Pla d'Acció 2020-2030

El Pla d'Acció inclou:

La definició, promoció i ús de la marca **Montseny, Reserva de la biosfera**

per a aquells Productes, béns i serveis

Es produeixen o s'ofereixen a la Reserva

I compleixen determinats requeriments relacionats amb la:

- Qualitat
- La sostenibilitat ambiental
- La vinculació als objectius de la Reserva

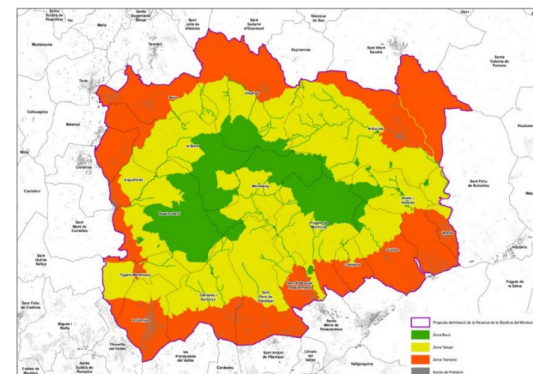

Amb la seva **promoció**

Potenciar les activitats econòmiques tradicionals i una nova economia social

Reglament

Que reguli els requeriments per a la:

- Concessió
- Manteniment
- Extinció del dret d'ús

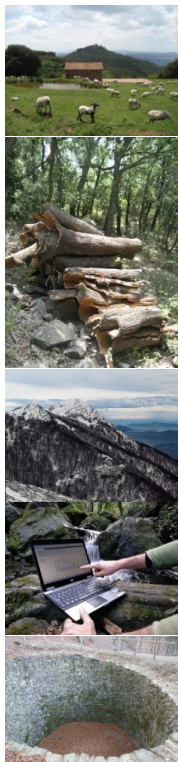

Reglament d'Autorització de l'ús de la Marca

Òrgans de gestió i funcions

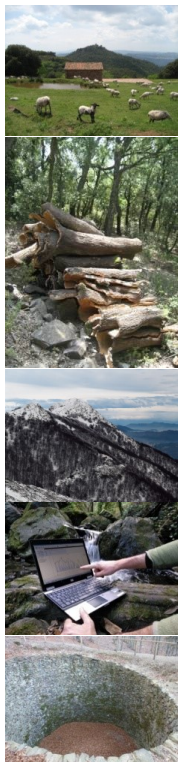

Presidència

Diputació de Barcelona i Diputació de Girona

- Aprovar els plecs de condicions sectorials.
- Autoritzar l'ús de la marca.
- Caducitat de les autorització
- Modificacions dels requisits
- Aplicar sancions i retirar el dret d'ús si s'escau.

Comissió de Coordinació i seguiment

Establerta en el marc del conveni entre les diputacions per a la cooperació i coordinació en la gestió del PNRB

- Proposta del Reglament d'ús
- Aprovació informe anual (*Organismo Autónomo de Parques Nacionales*)
- Manteniment del Registre de recursos locals, productes, béns i serveis autoritzats

Reglament d'Autorització de l'ús de la Marca

Òrgans de gestió i funcions

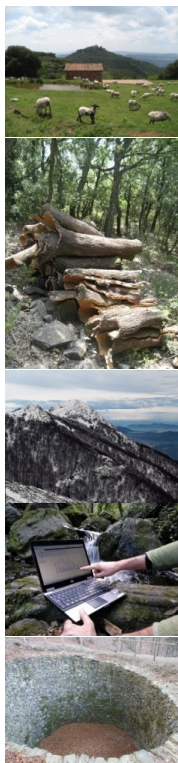

Comissió Executiva

A la comissió executiva es donarà compte de les matèries següents:

- Les sol·licituds i resolucions d'atorgament d'autorització d'ús
- El seguiment i control de l'ús de la marca.
- La proposta de modificació del reglament d'ús o els seus annexos.
- La proposta dels Plecs de condicions sectorials
- La proposta d'informe anual de llicències concedides.

Comitè Tècnic

Integrat per **personal tècnic i administratiu** de les Diputacions de Barcelona i Girona.

Funcions:

- Redacció dels plecs de condicions sectorials.
- Avaluació de les sol·licituds.
- Validació de la imatge de la marca.
- Emissió d'informes tècnics.
- Gestió de possibles sancions.
- Elaboració de l'informe anual

Plecs de condicions sectorials

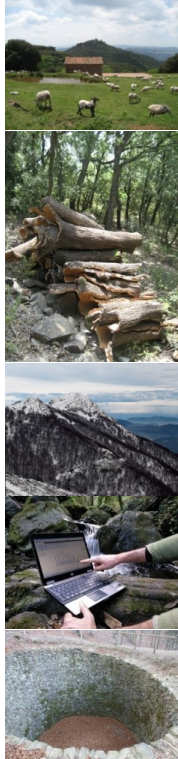

Article 12. Plecs de condicions sectorials.

Els Plecs de condicions sectorials definiran les característiques tècniques, físiques i materials que han de tenir els recursos locals, productes, béns o serveis que poden accedir a la utilització de la marca Montseny Reserva de la Biosfera.

Els Plecs de condicions sectorials seran elaborats pel Comitè Tècnic i aprovats per la Presidència.

Plecs de condicions sectorials dels **productes** del Montseny

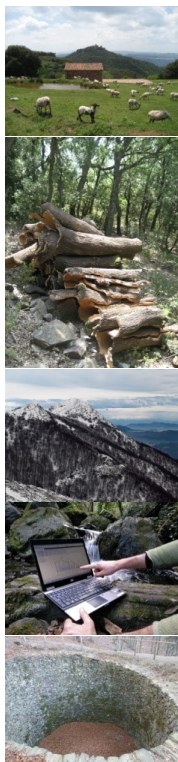

ESTRUCTURA dels PLECS:

Definició de qui pot sol·licitar l'adhesió a la Marca

Definició de quins productes poden acollir-se a la utilització de la marca RBM

Requisits obligatoris:

Compliment del 50% al moment de la sol·licitud adhesió i 100% final període (3 anys)

Requisits recomanables:

30% implementació progressiva durant vigència (3anys)

Compromisos obligatoris:

100% des de l'inici

Compromisos recomanables:

Assoliment de mínim dos en el període

PRODUCTES FORESTALS

Qui pot sol·licitar l'adhesió a la marca?

- Propietats forestals en l'àmbit de la Reserva de la Biosfera del Montseny que efectuin venda directa de productes forestals
- Empreses d'aprofitament forestal/recollecció, envasadores, transformadores i/o comercialitzadores (de caire associatiu o mercantil) de productes forestals que desenvolupin la seva activitat a la Reserva de la Biosfera del Montseny

Quins productes poden acollir-se a la utilització de la marca Reserva de la Biosfera del Montseny?

Podran acollir-se a la utilització de la marca els productes forestals, **lignosos** i no **lignosos** acreditats mitjançant un sistema de certificació de gestió forestal sostenible, procedents de terrenys ubicats a la Reserva de la Biosfera, classificats i/o envasats dintre de la zona per a la seva comercialització (Veure Annex) que compleixin el següents requisits:

COMPLIMENT DE LA NORMATIVA SECTORIAL	Declaració responsable
REQUISITS OBLIGATORIS	30% en el moment de sol·licitar l'adhesió a la marca 100% Implementats progressivament durant el període de vigència de la marca (3 anys)
REQUISITS RECOMANABLES	30% Implementació progressiva durant la vigència del dret d'ús de la marca (3 anys)
COMPROMISOS OBLIGATORIS	100% (5)
COMPROMISOS RECOMANABLES	Assoliment d'almenys dos compromisos

Taula amb doble entrada depenent del tipus de sol·licitant:

REQUISITS OBLIGATORIS	
Propietats forestals: Gestió forestal de les finques	
1	Disposa del certificat CatForest o equivalent
2	Realitza actuacions de conservació o increment qualitatiu de la biodiversitat tant en estructures horitzontals com verticals compatible amb la destinació de la unitat de gestió forestal.
3	Realitza actuacions d'adaptació al canvi climàtic en l'àmbit de la gestió forestal de la finca.
Empreses: Gestió ambiental	
1	L'empresa disposa del certificat CatForest , DEBOSQ , EnPlus o equivalent.
2	En els embalatges prioritza materials reciclats, reutilitzables o reciclables.
3	Realitza el seguiment sobre el consum d'energia i aigua (electricitat, gas, gasoil, etc.)

Plecs de condicions sectorials dels productes del Montseny

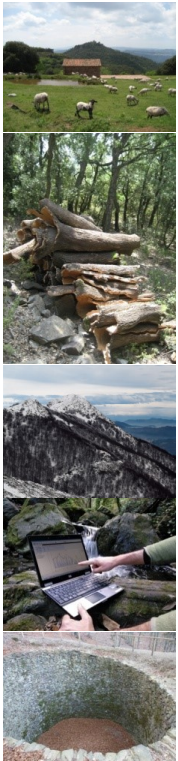

PRODUCTES

- Horta i fruita
- Carn
- Ous
- Mel
- Oli d'oliva
- Producte alimentari transformat
- Artesania no alimentària
- Productes forestals
- Activitat singular

PRODUCTES FORESTALS

Qui pot sol·licitar l'adhesió a la marca?

- Propietats forestals en l'àmbit de la Reserva de la Biosfera del Montseny que efectuin venda directa de productes forestals
- Empreses d'aprofitament forestal/recoltecció, envasadores, transformadores i/o comercialitzadores (de caire associatiu o mercantil) de productes forestals que desenvolupin la seva activitat a la Reserva de la Biosfera del Montseny

Quins productes poden acollir-se a la utilització de la marca Reserva de la Biosfera del Montseny?

Podran acollir-se a la utilització de la marca els productes forestals, fustaners i no fustaners acreditats mitjançant un sistema de certificació de gestió forestal sostenible, procedents de terrenys ubicats a la Reserva de la Biosfera, classificats i/o envasats dintre de la zona per a la seva comercialització (Veure Annex) que compleixin el següents requisits:

COMPLIMENT DE LA NORMATIVA SECTORIAL	Declaració responsable
REQUISITS OBLIGATORIS	30% en el moment de sol·licitar l'adhesió a la marca
REQUISITS RECOMANABLES	100% Implementats progressivament durant el període de vigència de la marca (3 anys)
COMPROMISOS OBLIGATORIS	30% Implementació progressiva durant la vigència del dret d'ús de la marca (3 anys)
COMPROMISOS RECOMANABLES	100% (5)
COMPROMISOS RECOMANABLES	Assoliment d'almenys <u>dos</u> compromisos

Taula amb doble entrada depenent del tipus de sol·licitant:

REQUISITS OBLIGATORIS	
Propietats forestals: Gestió forestal de les finques	
1	Disposa del certificat <u>Catforest</u> o equivalent
2	Realitza actuacions de conservació o increment qualitatiu de la biodiversitat tant en estructures horitzontals com verticals compatible amb la destinació de la unitat de gestió forestal.
3	Realitza actuacions d'adaptació al canvi climàtic en l'àmbit de la gestió forestal de la finca.
Empreses: Gestió ambiental	
1	L'empresa disposa del certificat <u>Catforest</u> , <u>DEBOSQ</u> , <u>EpiPlus</u> o equivalent.
2	En els embalatges prioritza materials reciclats, reutilitzables o reciclables.
3	Realitza el seguiment sobre el consum d'energia i aigua (electricitat, gas, gasoil, etc.)

Aprovació plecs
Comissió Executiva
 Viladrau, 27 de març 2025

Decret
 Diputació Barcelona 26/04/25
 Diputació Girona 17/04/25

Acte de lliurament Acreditacions marca Montseny, Reserva de la Biosfera



Diputació
Barcelona

Àrea d'Infraestructures
i Espais Naturals



Diputació de Girona



Parc Natural
del Montseny

Ordre del dia

(3)

Presentar el Pla d'Igualtat de Gènere



**Diputació
Barcelona**

Àrea d'Infraestructures
i Espais Naturals



Diputació de Girona



**Parc Natural
del Montseny**



2

Desenvolupament sostenible i benestar de la població local



2.1

Desenvolupar polítiques de foment agrícola, forestal, de serveis i cultural



Objectiu específic 2.1.1

Impulsar programes de foment del desenvolupament socioeconòmic

- Elaboració i execució del pla de recuperació i seguiment de prats i pastures en finques públiques i privades
- Participació activa a les reunions de la Carta Europea de Turisme Sostenible
- Execució del pla d'actuacions de la Reserva de la Biosfera
- Elaboració i execució del Pla d'Igualtat de gènere i desenvolupament rural sostenible de la Reserva de la Biosfera del Montseny

PLA D'IGUALTAT DE GÈNERE I
DESENVOLUPAMENT RURAL SOSTENIBLE DE LA
RESERVA DE LA BIOSFERA DEL MONTSENY

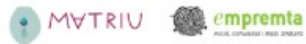

Diputació
Barcelona



Diputació de Girona



Revisió Pla d'Igualtat de gènere





Diputació de Barcelona
Ajuntament de Montseny
MONTSENY
Parc de la Biosfera de Montseny
Més informació:
parc.uiba.cat/web/agenda/jornades-tematiques

Pla d'Igualtat de Gènere

Reserva de la Biosfera del Montseny

Què és un Pla d'Igualtat?

- ✓ Conjunt ordenat d'objectius i mesures que permeten desenvolupar una **estratègia integral orientada a millorar i equilibrar la situació de dones i homes en un territori**, a partir d'una anàlisi de diagnosi prèvia d'aquesta situació.
- ✓ El seu impuls sorgeix del **reconeixement de les desigualtats i discriminacions** existents per raó de gènere i de la **voluntat per transformar aquesta realitat**.
- ✓ Les actuacions s'encaminen a **afavorir la igualtat de dones i homes** en tots els àmbits de la societat, i a propiciar un model de ciutadania més igualitari, basat en el respecte i l'equitat.





- PERSPECTIVA DE GÈNERE EN LA CULTURA, VALORS I GESTIÓ



- EMPODERANT EL TERRITORI EN FEMENÍ



- SENSIBILITZANT EN GÈNERE



- **PERSPECTIVA DE GÈNERE EN LA CULTURA, VALORS I GESTIÓ**

Pla d'Acció

Objectius Específics

- ✓ **Millorar la coordinació** entre els Ajuntaments i la RBMontseny per tal de garantir la implementació i difusió del Pla a nivell intern.
- ✓ Vetllar per una **comunicació no sexista i igualitària**
- ✓ Incorporar la **perspectiva de gènere de forma transversal** en les línies de treball de la RB-MSY
- ✓ Lluita contra **la violència masclista**



• EMPODERANT EL TERRITORI EN FEMENÍ

Objectius Específics

- ✓ **Visibilitat el paper de les dones de la Reserva de la Biosfera**, les seves aportacions i els seus treballs
- ✓ Reconèixer el seu valor
- ✓ Fer **emergir els seus talents i capacitats**
- ✓ Reconeixement de la cura ; contribució a la seva socialització



• SENSIBILITZANT EN GÈNERE

Pla d'Acció

Objectius Específics

- ✓ Incorporar la **perspectiva de gènere als programes d'educació ambiental, d'interpretació del patrimoni i d'ús públic** que es desenvolupen en la Reserva de la Biosfera del Montseny



Ordre del dia

(4)

Presentar el Pla de recollida d'aigües pluvials



1

Conservació del patrimoni natural i cultural



1.1

Impulsar les activitats de conservació i restauració



Objectiu específic 1.1.2

Millorar l'estat de conservació dels cursos fluvials i de la gestió de l'aigua al Parc

- Execució del pla de restauració de la connectivitat ecològica de la riera de l'Avencó
- Elaboració i implementació d'un pla d'estalvi d'aigua al càmping i casa de colònies de Can Riera de Ciuret
- Conversió del sistema de reg dels vivers de la finca de Can Rubí
- Elaboració d'un pla de millores de noves captacions d'aigua, recollida d'aigües pluvials i reutilització d'aigua
- Execució del pla de restauració dels hàbitats d'interès a La Castanya

Recollida d'aigües pluvials

Estudi

Nom de l'estudi:

Aprofitament potencial d'aigües pluvials

Objectiu:

Incorporar mesures d'estalvi i ús eficient de l'aigua.

La instal·lació:



- Canals i baixants de recollida d'aigües.
- Emmagatzematge (canonades, vàlvules, accessoris i dipòsit)
- Obres d'urbanització



Per valorar el cost de la instal·lació

Cal quantificar el sistema de recollecció

Recollida d'aigües pluvials

Metodologia:

Demanda a cobrir

Domèstica Còmput estimat l/dia= DH

- Residents habitatge
- Ocupació mitjana anual
- Serveis a cobrir (dutxa, wc, lavabo, aixetes rentadora, cuina, rentavaixelles).

Reg Còmput estimat l/dia= DR

- Vegetació (plantes zona àrida, fruiters, arbres, arbust, gespa, horta)
- Tipus de reg (mànega, aspersió, goteig)
- Superfície que s'intervé

Demanda estimada d'aigua= DH + DR

Disponibilitat d'aigua

- Dades pluviomètriques (mm/any)
- **Superfície de la coberta** de la masia (m2 coberta)

Volum recollit mitjà (l/dia)

Selecciona el modo de recorte mediante el botón Modo o haz clic en el botón Nuevo.

MAPA COBERTES D'HABITATGES DE GIRONA

LLEGENDA

 COBERTES D'HABITATGES - GIRONA

 límits de terme municipal

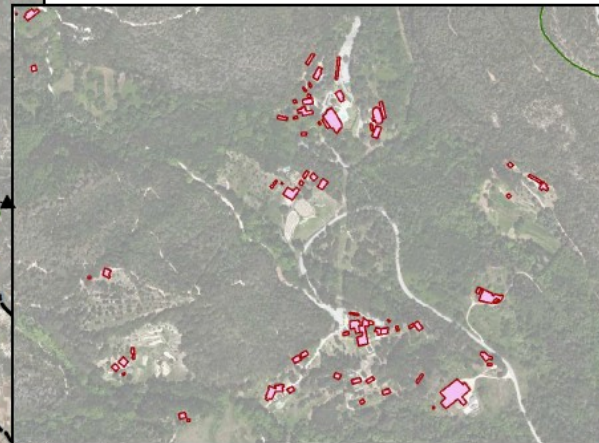
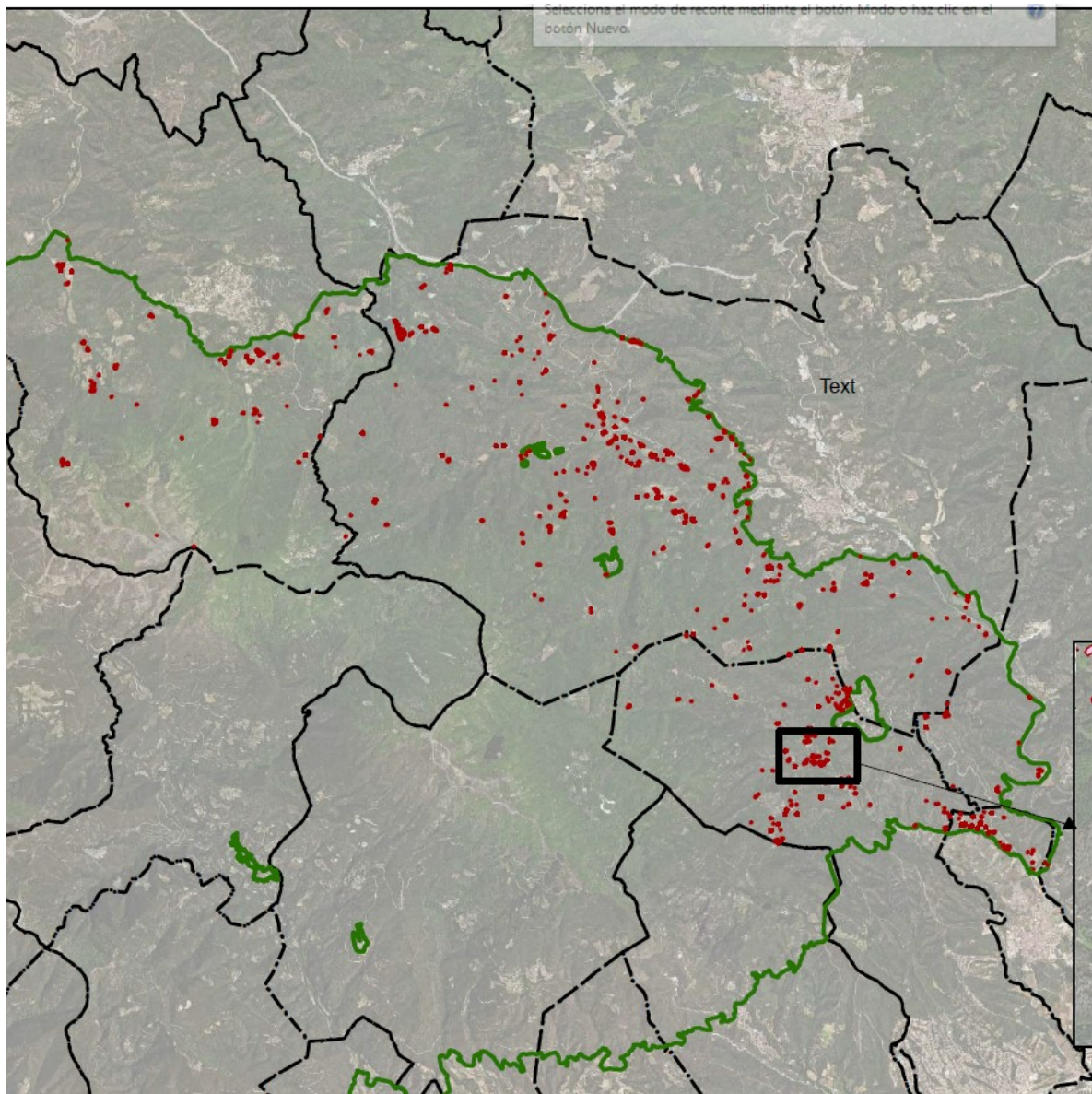

DEMANDA A COBRIR

DOMÈSTICA



RESIDENTS

5

OCUPACIÓ
MITJANA ANUAL

100%

CONSUM

Fins a

840

litres/dia

Dutxa

Inodor (WC)

Lavabo

Aixetes

Rentadora

Cuina

Rentavaixelles

Personalitzat 0 litres/dia

REG

VEGETACIÓ	TIPUS DE REG	SUPERFÍCIE
Plantes de zona àrida	Mànega	20 m ²
Fruïtes	Mànega	0 m ²
Arbres	Mànega	0 m ²
Arbustos	Mànega	0 m ²
Flors	Mànega	0 m ²
Gespa	Aspersió	0 m ²
Horta	Mànega	50 m ²



SUPERFÍCIE

70

m²

CONSUM

Fins a

280,9

litres/dia

Personalitzat 0 m²



DEMANDA

1120,9

litres/dia

DISPONIBILITAT D'AIGUA

PLUVIOMETRE

Osona_WS_Viladrau

[Veure plànol
pluviòmetres](#)



PRECIPITACIÓ

1572

mm/any



SUPERFÍCIE DE RECOLLIDA

100

m² coberta



VOLUM RECOLLIT (Eficiència 80%)

MITJÀ

344,6

litres/dia

Personalitzar dades meteorològiques

CAPACITAT DEL DIPÒSIT

DIMENSIONAR PER

DISPONIBILITAT



DEMANDA COBERTA

39,5%

VOLUM

12,50 m³

PRECIPITACIÓ UTILTZADA

12,57%

DIES DE RESERVA AL JULIOL

3,2

Personalitzat 0,0 m³

DESINFECCIÓ

DESINFECCIÓ AMB HIPOCLORIT

Veure esquema de desinfecció amb hipoclorit



CAPACITAT

420

litres



VOLUM ESCOLLIT

486 l

TEMPS DE CONTACTE
(hores)

13,89

DOSIFICACIÓ DE
CLOR

0,5 mg/l

CONCENTRACIÓ
HIPOCLORIT

40 g/l

DOSI HIPOCLORIT

6,08 ml

GRUP DE PRESSIÓ

PLANTES EDIFICI

1

BANYS

CUINA

De quants lavabos disposa l'habitatge?

1

Quantes piques hi ha a l'habitatge?

1

Quantes dutxes hi ha a l'habitatge?

0

Es disposa de rentavaixelles?
Quants?

0

Tens alguna banyera petita (menys de 1,40 m)?

0

Tens alguna banyera gran (igual o més de 1,40 m)?

0

ALTRES

Quants bidets hi ha a l'habitatge?

0

Hi ha algun safareig a l'habitatge?

1

De quants inodors disposa l'habitatge?

Cisterna

1

Quantes rentadores tens?

0

Son amb cisterna o amb fluxor?

Fluxor

0

L'habitatge disposa d'alguna aixeta aïllada (jardí, garatge...)?

1

CABAL A IMPULSAR

1,65

m³/h

PRESSIÓ

22,5

m.c.a

CANONADA PROPOSADA

PE40 DN25 PN10

ESTALVI D'AIGUA



DEMANDA

361,4 m³/any

ESTALVI D'AIGUA

39,5%

VOLUM D'AIGUA

ESTALVIAT

142,6 m³/any

PRESSUPOST

RECOL·LECCIÓ I

EMMAGATZEMATGE D'AIGÜES

2.866,10 €

PLUMALS

CLORACIÓ

1.442,18 €

GRUP DE PRESSIÓ

1.623,50 €

CANONADES, VÀLVULES I
ACCESSORIS

230,23 €

MÀ D'OBRA

400,00 €

TOTAL INSTAL·LACIÓ

6.562,01 €

IVA 21%

1.378,02 €

TOTAL INSTAL·LACIÓ IVA
INCLÓS

7.940,03 €

Ordre del dia

(5)

Retorn del grup de treball de les espècies invasores, seneci del cap



Diputació
Barcelona

Àrea d'Infraestructures
i Espais Naturals



Diputació de Girona



Parc Natural
del Montseny

Identificar espais del parc per a la gestió del seneci

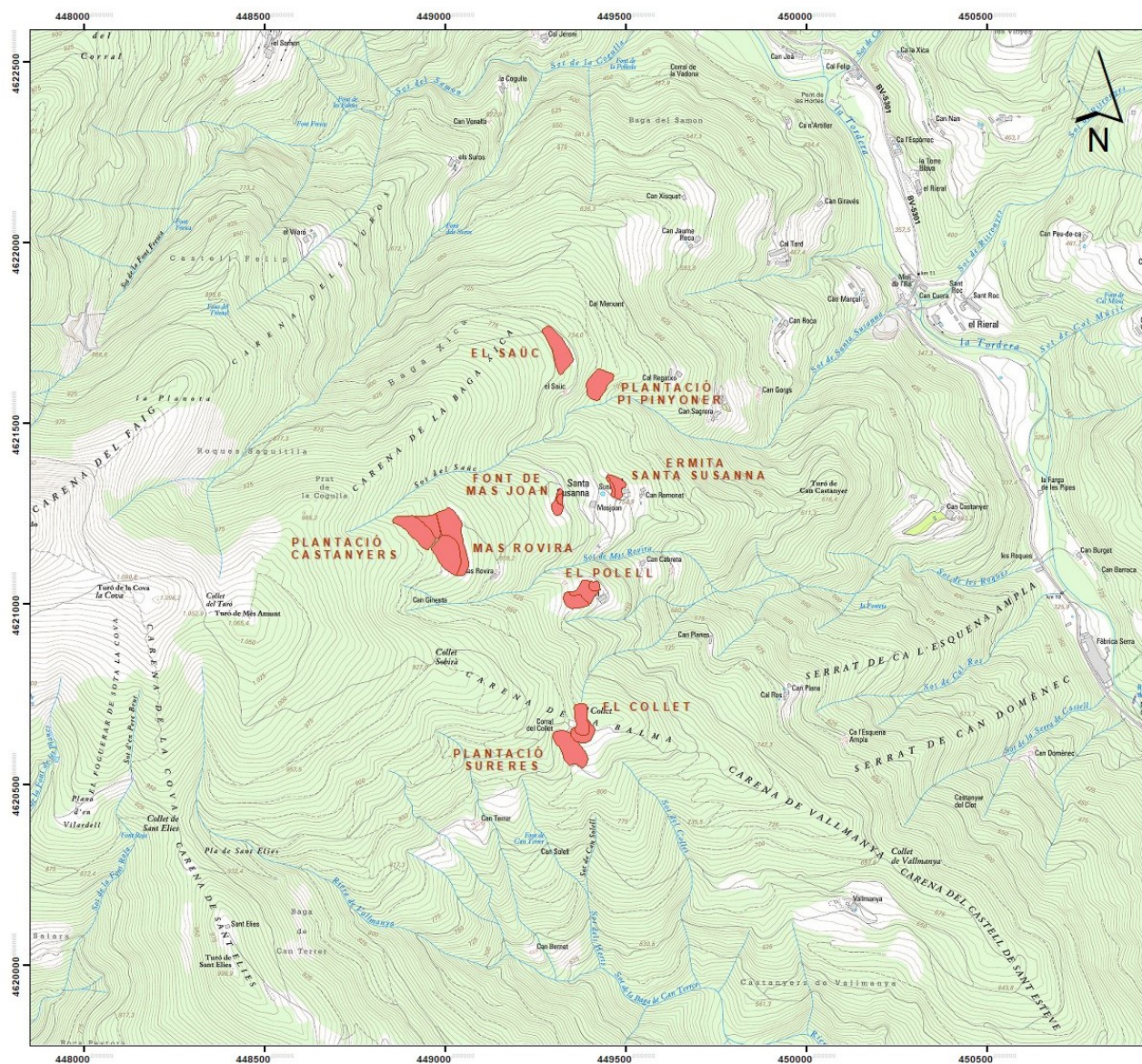

TREBALLS DE RECUPERACIÓ I MILLORA DELS PRATS DE DALL A LA FINCA DE SANTA SUSANNA, AL PARC NATURAL DEL MONTSENY

Plànol de situació de les àrees pràctiques a la Finca Santa Susanna

Referència Núm. plànol 01

Escala 1:10.000

Data Octubre 2023

Tècnic redactor Vist i Plaú
El Director del Parc
Natural del Montseny

Olga García Irazzo Xavier Navalon Nonell

Crear grup de treball de gestió

**Departament d'Acció Climàtica,
responsables Espècies Invasores**

Forestal Catalana

Parc Natural del Montseny

Tasques:

Pla de gestió del seneci

- Diagnosi
- Identificar actuacions a realitzar
- Executar les actuacions proposades
- Seguiment de les actuacions
- Avaluació contínua

Ordre del dia

(7)

Comentar grups de treball existents al Parc Natural del Montseny



Diputació
Barcelona

Àrea d'Infraestructures
i Espais Naturals



Diputació de Girona



Parc Natural
del Montseny

Grups de treball

Igualtat de Gènere

Espècies invasores: seneci del cap

Mobilitat

Excursionistes

CETS

Caçadors

Adf



Diputació
Barcelona

Àrea d'Infraestructures
i Espais Naturals



Diputació de Girona



Parc Natural
del Montseny

Ordre del dia

(7)

Presentar l'Avanç del Pla de Protecció del Parc Natural del Montseny



Diputació
Barcelona

Àrea d'Infraestructures
i Espais Naturals



Diputació de Girona



Parc Natural
del Montseny

Pla de Protecció: Estat de redacció de l'Avanç del Pla

Avanç del Pla

Plànols d'informació:



Pla de Protecció: Estat de redacció de l'Avanç del Pla

Avanç del Pla

Plànols d'informació: **Ocupació**

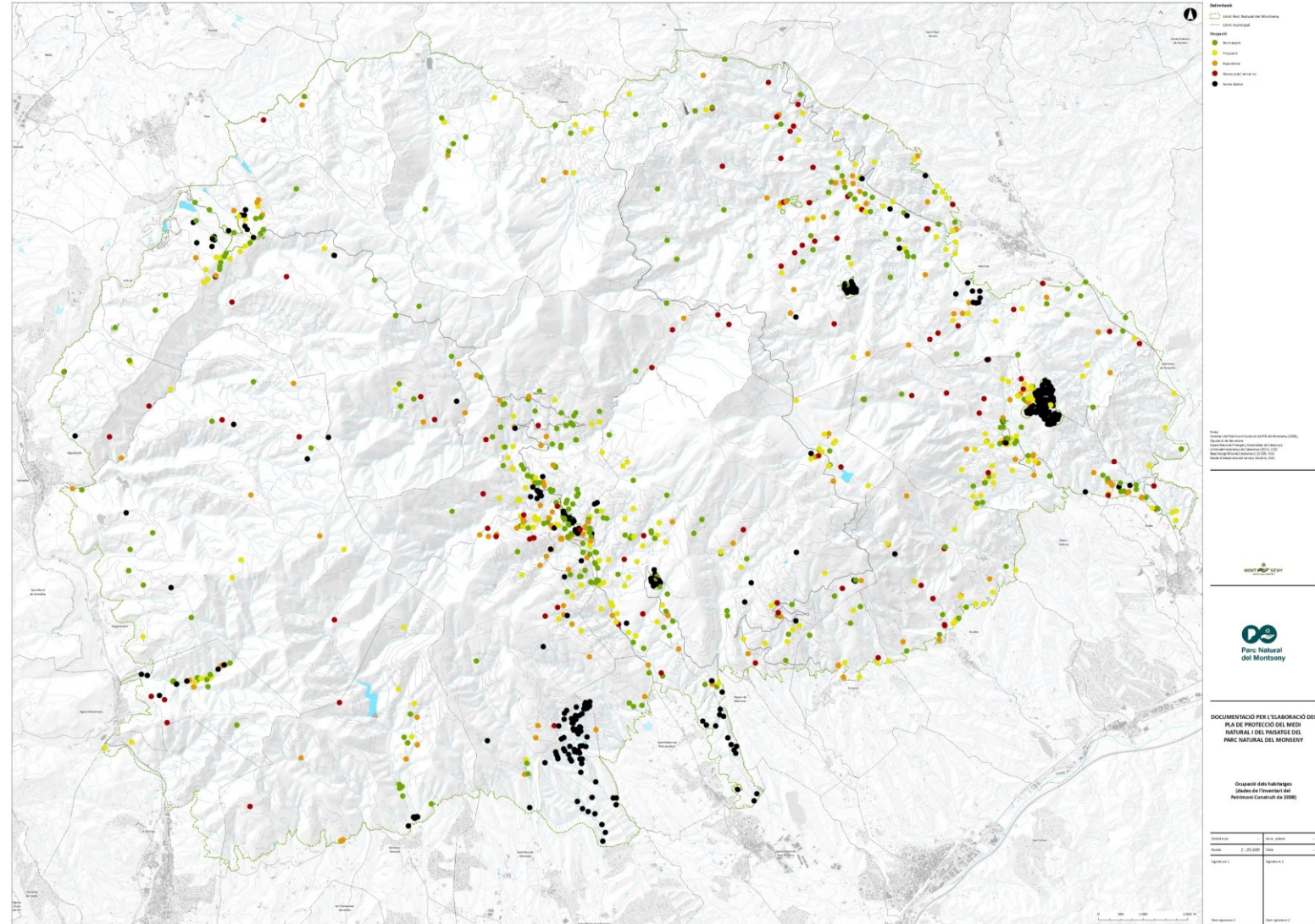

Pla de Protecció: Estat de redacció de l'Avanç del Pla

Avanç del Pla

Plànols d'informació: **Sanejament**

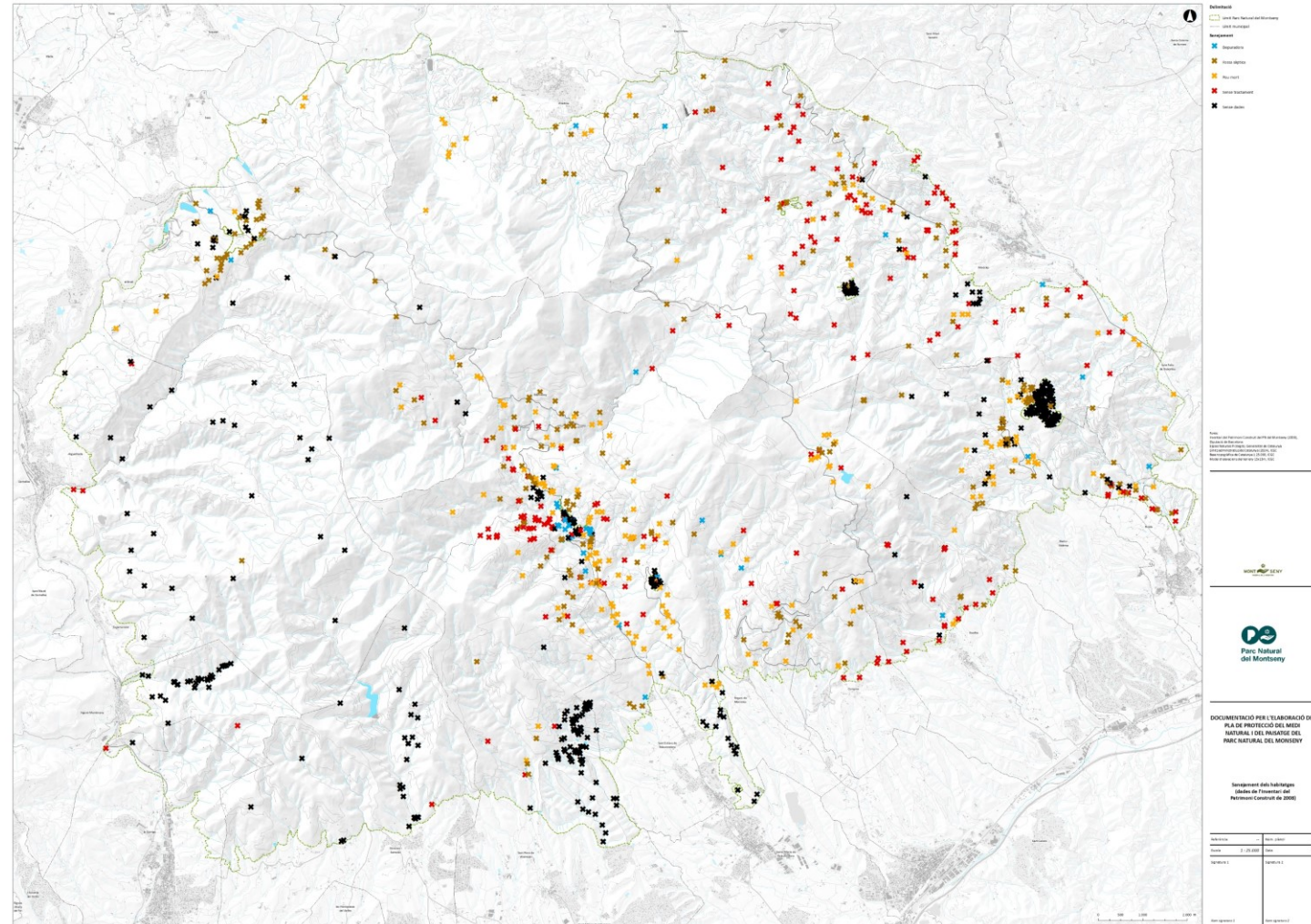

Pla de Protecció: Estat de redacció de l'Avanç del Pla

Avanç del Pla

Plànols d'informació: **Captacions aigua**

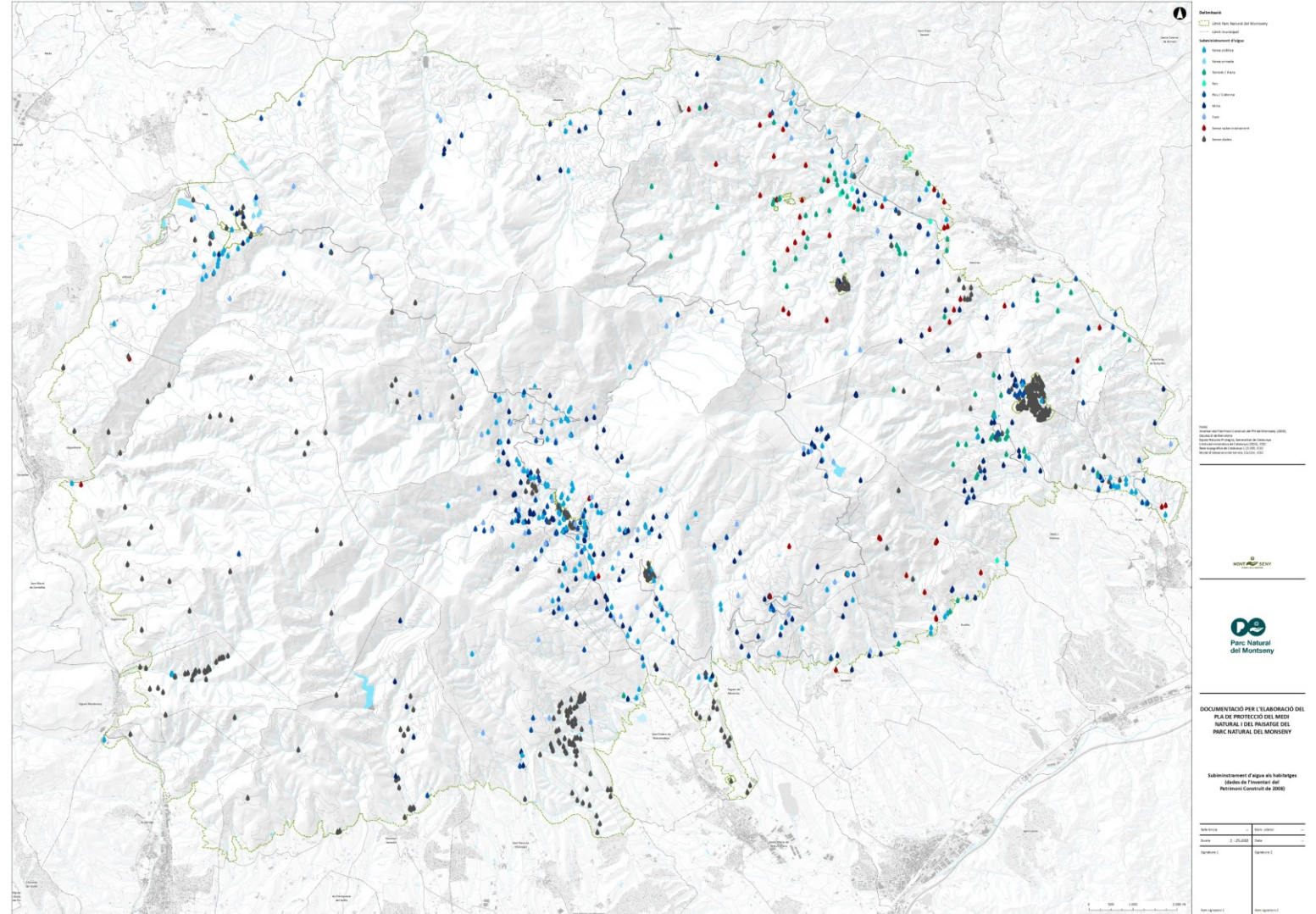

2. Pla de Protecció: Estat de redacció de l'Avanç del Pla

Avanç del Pla [Contingut](#)

3. Plànols d'Ordenació:

Constitueixen la peça clau de l'ordenació territorial de l'espai, és a dir, on s'apliquen els diferents règims de protecció i de regulació d'usos, o les diferents recomanacions tècniques o actuacions:

2. Pla de Protecció: Estat de redacció de l'Avanç del Pla

Avanç del Pla

Plànols d'Ordenació: **Zonificació**

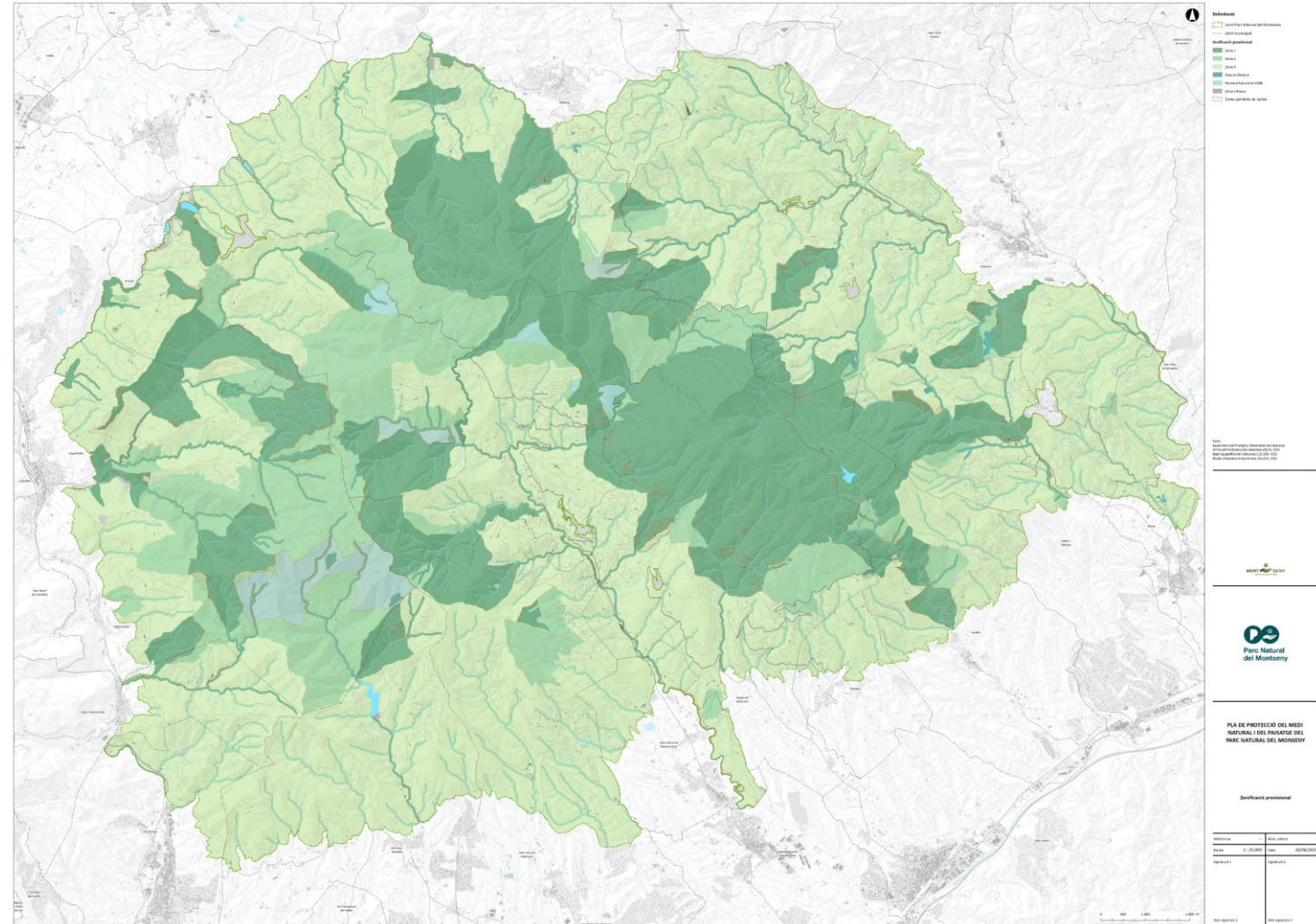

2. Pla de Protecció: Estat de redacció de l'Avanç del Pla

Avanç del Pla

Contingut

4. Les directrius

Son les normes. S'està treballant la nova normativa, prenent com a base, les normes del Pla Especial de Protecció del 2008.

Contingut

4. Les directrius

Títol	Capítol		
Títol I Disposicions generals	Capítol primer	Títol IV Determinacions específiques per a les zones	Capítol primer
	Naturalesa i abast del pla		Determinacions específiques per a la zona d'interès natural
	Capítol segon		Capítol segon
	Desenvolupament, execució i gestió del pla especial		Determinacions específiques per a la zona d'alt interès natural, ecològic i paisatgístic
	Capítol tercer		Capítol tercer
Títol II Determinacions paisatgístiques de caràcter normatiu d'aplicació a les àrees en règim de sòl urbà i sòl urbanitzable delimitat i no delimitat	Capítol quart	Disposicions addicionals	Determinacions específiques per a les zones de reserva natural
	Les àrees de gestió i intervenció de l'òrgan gestor del Parc		Capítol quart
Títol III Determinacions d'aplicació a les àrees en règim de sòl no urbanitzable	Capítol únic	Disposicions transitòries	Àrees de tractament específic del Parc
	Capítol primer	Disposició final	
	Disposicions generals	Annexos normatius	Annex 1
	Capítol segon		Descripció de l'àmbit territorial del Pla especial
	Definició dels elements bàsics del territori en les àrees en règim de sòl no urbanitzable		Annex 2
	Capítol tercer		Llistat d'hàbitats i d'espècies protegides
	Determinacions de protecció ambiental en el sòl no urbanitzable		Annex 3
	Capítol quart		Mesures addicionals per a l'actuació sobre la vegetació situada en la zona d'influència de línies aèries de conducció elèctrica situades dins l'àmbit del Parc del Montseny
	Regulació general de les edificacions en les àrees de sòl no urbanitzable		
	Capítol cinquè		
Regulació general dels usos i activitats en les àrees de sòl no urbanitzable			
Capítol sisè			
Regulació general dels sistemes en les àrees de sòl no urbanitzable			

2. Pla de Protecció: Estat de redacció de l'Avanç del Pla

Avanç del Pla

Contingut

4. Ordenances de l'ús públic

Tenen com a finalitat principal, complementar la normativa en relació amb la regulació detallada de l'ús públic. És a dir, l'ordenació de la freqüentació i dels usos i activitats vinculades a l'ús social dins l'àmbit del parc.

5. La gestió

S'està treballant en diversos documents de gestió que tenen com a objectiu el desenvolupament de les normes.

6. El programa d'actuacions

És el document que desenvolupa els plans de gestió, concretant les actuacions que s'han de dur a terme.

7. Document inicial estratègic (DIE)

És el document que avalua ambientalment les actuacions que el Pla de Protecció proposa, amb l'objectiu d'incorporar criteris de sostenibilitat que garanteixin una adequada prevenció, correcció, i, en última instància, compensació dels impactes que puguin generar.

Ordre del dia

(8)

Torn obert de paraules



Diputació
Barcelona

Àrea d'Infraestructures
i Espais Naturals



Diputació de Girona



Parc Natural
del Montseny

Consell Consultiu Informe de Gestió

8 de maig de 2025

Can Raspall
La Garriga

Parc Natural i
Reserva de la Biosfera del Montseny



Diputació
Barcelona

Àrea d'Infraestructures
i Espais Naturals



Diputació de Girona



Parc Natural
del Montseny