

# Consell Consultiu Informe de Gestió

12 de desembre de 2024

*Edifici multifuncional*  
**Montserrat**

**Parc Natural i**  
**Reserva de la Biosfera del Montseny**



Diputació  
Barcelona

Àrea d'Infraestructures  
i Espais Naturals



Diputació de Girona



Parc Natural  
del Montseny

## Ordre del dia

---

(1)

**Explicar i aprovar, si s'escau, la següent actuació dins del Projecte Life EcoAdapt50:**

*Treballs forestals per a la millora de la biodiversitat i d'adaptació al canvi climàtic a les fagedes de la Muntanya de Matagalls*

# Treballs forestals per a la millora de la biodiversitat i d'adaptació al canvi climàtic a les fagedes de la Muntanya de Matagalls

---

**Sectors:** Forestal

**Riscos als que respon:**

- Canvis en la distribució d'espècies forestals
- Augment del decaïment forestal
- Disminució de la biodiversitat

**Actors implicats:** Parc Natural del Montseny i Diputació de Girona

**Pressupost previst:** 48.000,00 €

**Durada prevista:** 2024-2025

**Localització:** Municipi de Viladrau (Osona), forest “Muntanya de Matagalls”, paratge dels *Vimeners*



## Estratègia catalana d'adaptació al canvi climàtic

### *Objectiu operatiu:*

(2) Definir i promoure una gestió forestal que augmenti la resistència i resiliència dels boscos als impactes del canvi climàtic (en especial els incendis forestals), tenint en compte la conservació de la biodiversitat i les particularitats específiques de les masses forestals.

### *Mesures d'adaptació*

1.3. Afavorir les espècies i estructures forestals amb menys demanda hídrica.

1.4. Afavorir els tractaments silvícoles per adequar les densitats dels boscos per disminuir la demanda hídrica.

2.3. Promoure la implementació dels instruments d'ordenació forestal.

2.4. Planificar estratègies i models de gestió forestal diferenciada a escala de paisatge que tinguin en compte la realitat social i econòmica dels territoris, l'estat ecològic dels boscos i el potencial de millora de la biodiversitat.

## Treballs forestals per a la millora de la biodiversitat i d'adaptació al canvi climàtic a les fagedes de la Muntanya de Matagalls

---

### Objectius:

- O1. Millorar la biodiversitat
- O2. Augmentar la capacitat de resistència davant de plagues o altres episodis d'alta mortalitat d'arbres
- O3. Millorar la capacitat d'adaptació a canvis climàtic i permetre una transició més progressiva pel canvi d'espècies.

### Acció:

Execució de treballs d'aclarida d'arbres de objectiu o de futur, i generació de clarianes per diversificació d'hàbitats de fageda, als rodals 2b i 2c de la forest "Muntanya de Matagalls". Els treballs es realitzen d'acord els objectius, zonificació i criteris previstos en el del projecte d'ordenació de la finca, que marca una sèrie de directrius de gestió a partir dels objectius globals d'adaptació de l'espai forestal al canvi climàtic i la conservació i la millora de la diversitat.

### Pla general:

Senyalament: 4rt trimestre 2024 – 1er trimestre de 2025

Treballs forestal: 2025

Seguiment i evolució d'indicadors: 2025-2026

# Treballs forestals per a la millora de la biodiversitat i d'adaptació al canvi climàtic a les fagedes de la Muntanya de Matagalls

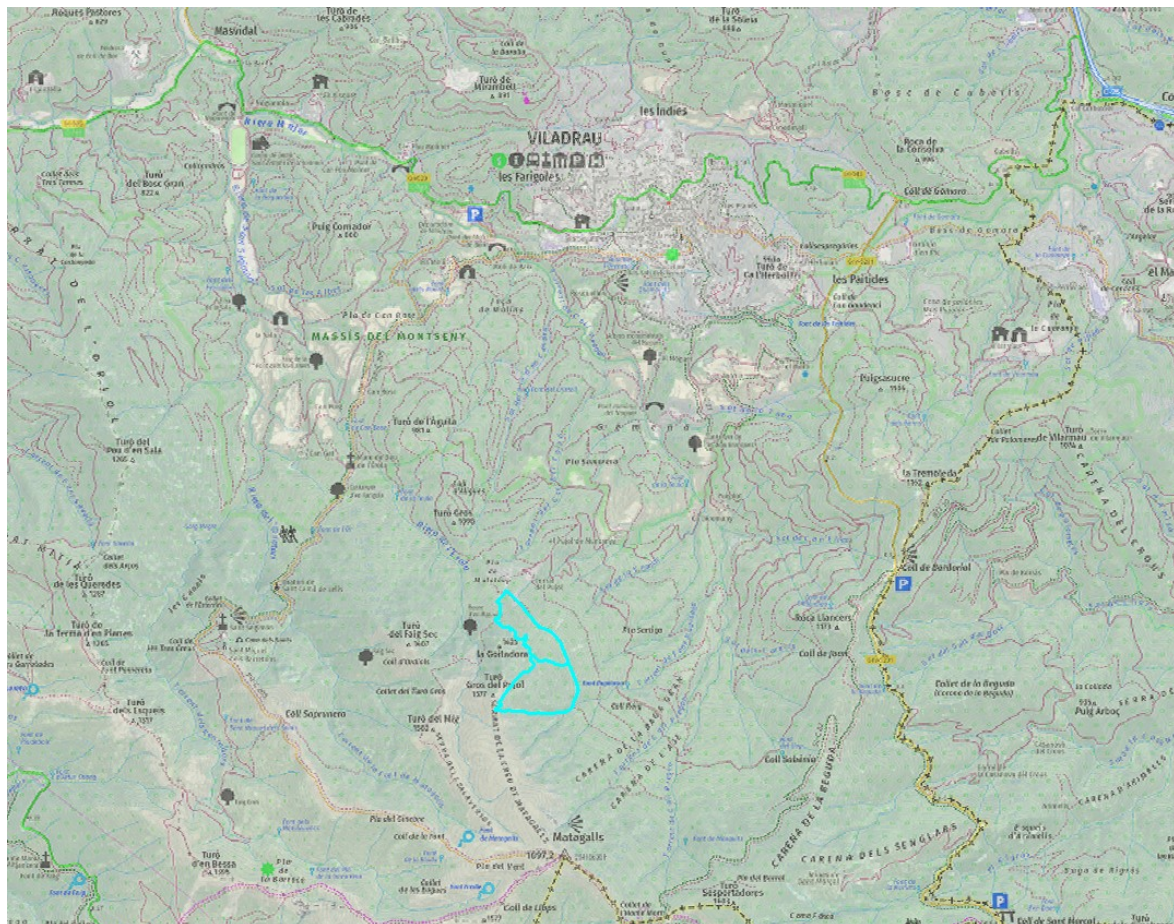

# Treballs forestals per a la millora de la biodiversitat i d'adaptació al canvi climàtic a les fagedes de la Muntanya de Matagalls

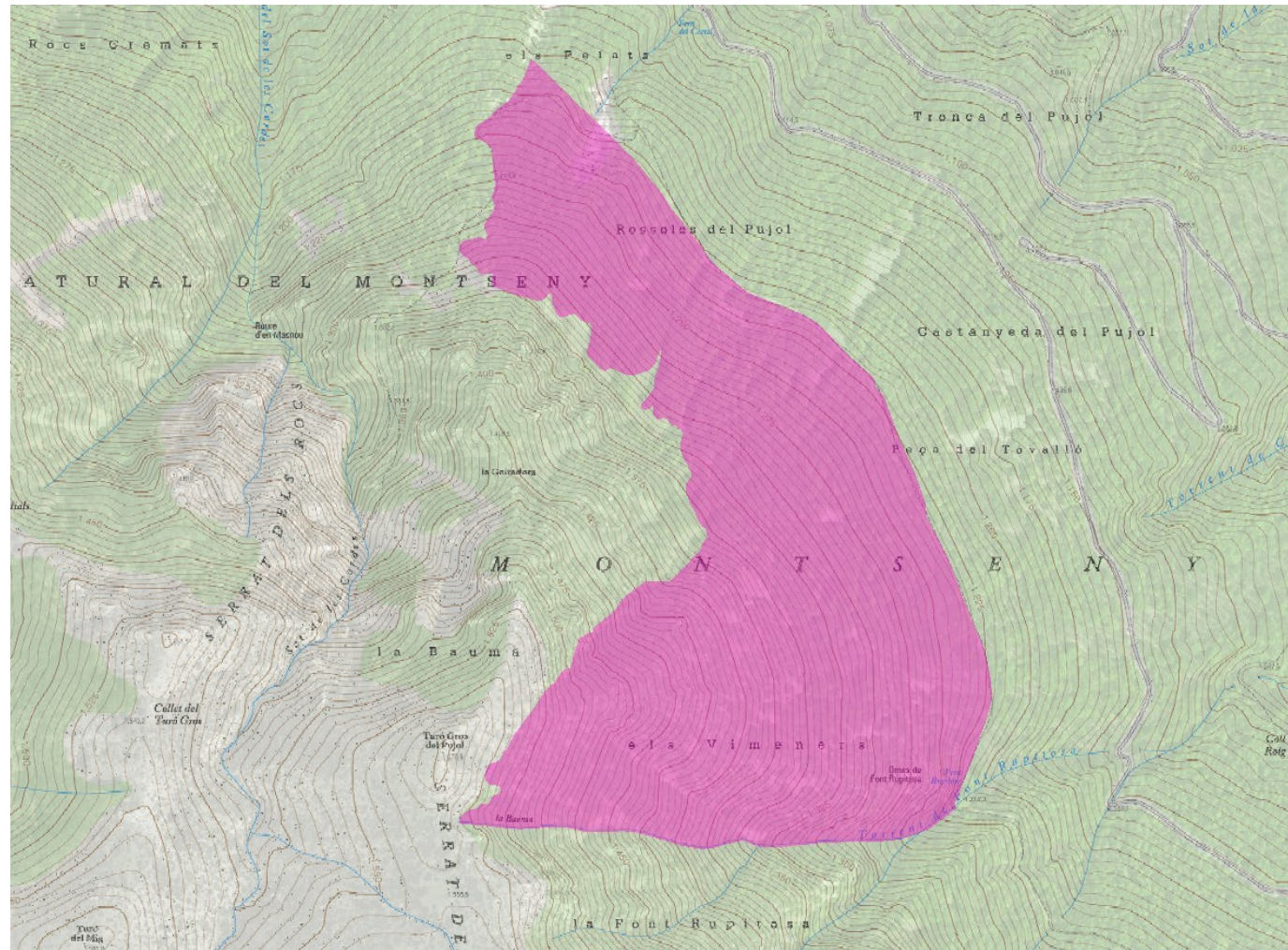

## Treballs forestals per a la millora de la biodiversitat i d'adaptació al canvi climàtic a les fagedes de la Muntanya de Matagalls

---

Presentació d'ordenació de la forest Muntanya de Matagalls

<https://www.youtube.com/watch?v=JVCm5zbm1BU>

Gestió de referència al canvi climàtic dels boscos del Montseny (Acció – Life Clinomics)

<https://lifeclinomics.eu/es/accio-pilot-dadaptacio-al-canvi-climatic-dels-boscos-a-la-r-b-del-montseny/>

Guia de referència de gestió forestal adaptativa al canvi climàtic (Acció – Life MixforChange)

[https://mixforchange.eu/docs/Guide\\_adaptive\\_close-to-nature\\_management\\_Med\\_forests\\_MixForChange\\_2022.pdf](https://mixforchange.eu/docs/Guide_adaptive_close-to-nature_management_Med_forests_MixForChange_2022.pdf)



## Ordre del dia

---

(2)

### **Recordatori de la composició, funcions i reglament del Consell Consultiu**

Comentar noves aportacions sobre el reglament, funcionalitats i protocol de tramesa d'informació

# Recordatori

## El Reglament de funcionament

- Art. 8.3 **Decret 127/2021** estableix com a una de les seves funcions:

*Aprovar **els reglaments** de funcionament intern dels **òrgans de govern** del Parc Natural, del **Consell Consultiu** i del **Comitè Científic***

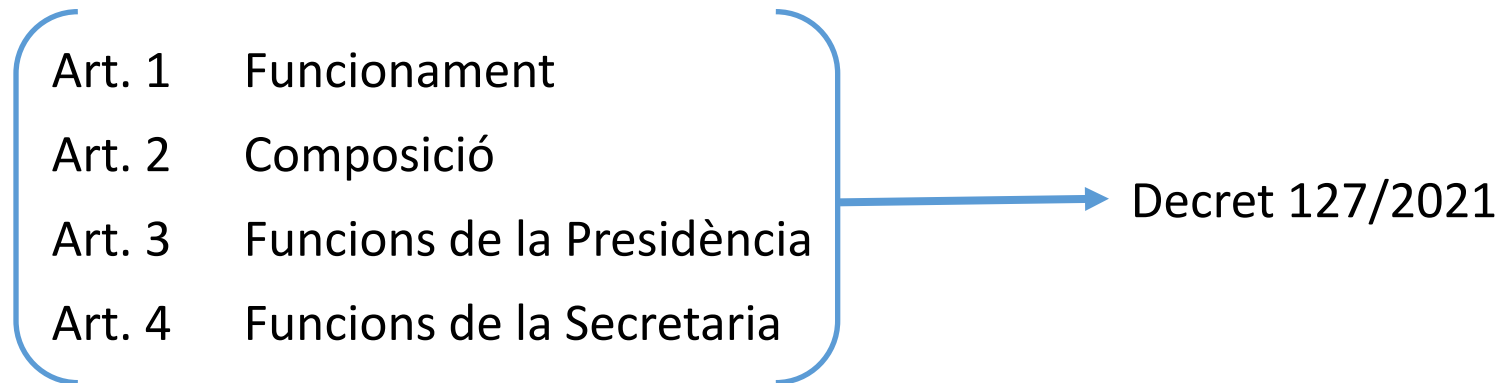

Diputació  
Barcelona

Àrea d'Infraestructures  
i Espais Naturals



Diputació de Girona

# Recordatori

## El Reglament de funcionament

Art. 5 Convocatòria i reunions

### Junta Rectora

Es reunirà en sessió ordinària almenys **dues vegades** a l'any

### Comissió executiva

Es reunirà en sessió ordinària cada **tres mesos**

### Consell Consultiu

Es reunirà en sessió ordinària almenys **dues vegades** a l'any

- Les sessions seran presencial o telemàtiques.
- Convocatòria amb una antelació mínima de 15 dies naturals.
- Convocatòria urgent, 48 hores.
- Correu electrònic.



Diputació  
Barcelona

Àrea d'Infraestructures  
i Espais Naturals



Diputació de Girona

# Recordatori

## El Reglament de funcionament

### Art. 7.2 Acta de les reunions

7.1. De cada reunió s'aixecarà l'acta, en la qual s'hauran de fer constar la relació dels assistents, ordre del dia, lloc i temps en què s'ha efectuat, contingut dels acords adoptats i les deliberacions, el sentit dels vots i, a petició dels representants assistents al Consell Consultiu que discrepin de l'acord majoritari, podran formular el seu vot particular que haurà de constar per escrit a l'acta.

7.2. L'acta es signarà pel secretari/ària i s'ha d'aprovar en la mateixa reunió o en la següent.

Proposta de la presidència sobre  
l'art. 7.2



Diputació  
Barcelona

Àrea d'Infraestructures  
i Espais Naturals



Diputació de Girona

# Recordatori

Composició del Consell Consultiu

Representació per **4** anys



Diputació  
Barcelona

Àrea d'Infraestructures  
i Espais Naturals



Diputació de Girona

## 2. Composició del Consell Consultiu

- **President del Consell Consultiu**

**Jaume Font Rossell**

Entitat Les Guilles, junts pels camins  
Representant entitat excursionista

- **Vicepresident del Consell Consultiu**

**Carles Lumeras**

Entitat Coordinador per la Salvaguarda del Montseny  
Representant entitat de protecció i defensa de la natura

- **Secretaria del Consell Consultiu**

**La Direcció del Parc Natural del Montseny**

## 2. Composició del Consell Consultiu

- **President de la Junta Rectora**  
Rafel Catafal
  
- **Vicepresidenta de la Junta Rectora**  
Núria Masnou  
Alcaldeessa de l'Ajuntament del Montseny

## 2. Composició del Consell Consultiu

- 1 persona en representació de la **Generalitat de Catalunya**

Departament	Representant

- 3 persones en representació dels **Ajuntaments**

Càrrec	Representant
Ajuntament de Riells i Viabrea	Anna Cortés Prado
Ajuntament de Seva	Pol Barnils Crusats
Ajuntament de Sant Pere Vilamajor	José Carlos Guerrero Molina

## 2. Composició del Consell Consultiu

- 2 persones en representació de les **associacions de propietaris i propietàries forestals** més representatives en l'àmbit territorial del Parc Natural

Entitat	Representant
Associació de propietaris del Montseny	Francisco de Puig
Associació de Gestió Forestal Montseny Ponent	Pius Muntanyà

- 2 persones en representació de les **associacions veïnals** de l'àmbit territorial del Parc Natural

Entitat	Representant
Arremangades, Associació de dones del Montseny	Cinta Riera
Associació d'Amics i Veïns de Tagamanent	Núria Gómez

## 2. Composició del Consell Consultiu

- 2 persones en representació de les **associacions agràries** representatives en l'àmbit territorial del Parc Natural

Entitat	Representant
Comunitat de Regants de Campins	Jaume Bosacoma Cortada
Comunitat de Regants de la sèquia dels Templers	Berta Cordoní Duatis

- 1 persona en representació del **Comitè Científic**

Entitat	Representant
	Josep Manuel Rueda

## 2. Composició del Consell Consultiu

- 2 persones en representació de les **associacions empresarials del sector turístic** representatives en l'àmbit territorial del Parc Natural

Entitat	Representant
Foment del Treball	Josep Maria Majó Codina
Associació Empresaris Turístics del Montseny	Lluís Pagespetit Blancafort

- 2 persones en representació de les **entitats de protecció i defensa de la natura** representatives en l'àmbit territorial del Parc Natural

Entitat	Representant
Coordinadora per la Salvaguarda del Montseny	Carles Lumeras
DEPANA, Lliga per la Defensa del Patrimoni Natural	Lluís Xavier Toldrà Bastida

## 2. Composició del Consell Consultiu

- 2 persones en representació de les **organitzacions professionals agràries** representatives en l'àmbit territorial del Parc Natural

Entitat	Representant
ARAM, Associació de Ramaders i Agricultors/es de la Reserva de Biosfera del Montseny	Jaume Rifà
Institut Agrícola Català de Sant Isidre	Josep Maria Majó Codina

- 2 persones en representació de les **organitzacions cinegètiques** que tenen activitat en l'àmbit territorial del Parc Natural

Entitat	Representant
Societat de Caçadors de Cànoves i Samalús	Pau Pericas Cuch
Societat de Caçadors de Viladrau	Pere Salcedo Masó

## 2. Composició del Consell Consultiu

- **1** persona en representació de les **organitzacions de pesca continental** que tenen la seva activitat en l'àmbit territorial del Parc Natural

Entitat	Representant
Associació de Pescadors de Viladrau	Joan Serra Gros

- **2** persones en representació de les **associacions culturals** de l'àmbit territorial del Parc Natural

Entitat	Representant
Associació Amics de l'Aplec de Matagalls	Joaquim Romeu Baulenas
Centre d'Art La Rectoria de Sant Pere de Vilamajor	Mercè Jordà Olives

## 2. Composició del Consell Consultiu

- 2 persones en representació de les **entitats excursionistes** que tinguin vinculació amb l'àmbit territorial del Parc Natural

Entitat	Representant
Federació d'Entitats Excursionistes de Catalunya (FEEC)	Lluís Pagespetit Blancafort
Les Guilles, Junts pels Camins	Jaume Font Rosell

- 1 persona en representació de les **associacions esportives** que tinguin vinculació amb l'àmbit territorial del Parc Natural

Entitat	Representant

## 2. Composició del Consell Consultiu

- **2** persones en representació dels **centres de documentació** del Parc Natural

Entitat	Representant
Museu de Ciències Naturals de Granollers, la Tela	Antoni Arrizabalaga Blanch
Museu Etnològic del Montseny, La Gabella	Jordi Tura Masnou

- **1** persona en representació dels **equipaments** del Parc Natural

Entitat	Representant
Casanova de Sant Miquel	Walter Emde

## 2. Composició del Consell Consultiu

- **2 persones en representació d'altres sectors d'interès per a la gestió del Parc Natural, a proposta de la Junta Rectora**

Entitat	Representant

# Informar

Modificar el representant del Consell Consultiu



Diputació  
Barcelona

Àrea d'Infraestructures  
i Espais Naturals



Diputació de Girona

# Informar

## Modificar el representant del Consell Consultiu

### Notificació

#### MODIFICACIÓ DE REPRESENTACIÓ AL CONSELL CONSULTIU DEL PARC NATURAL DEL MONTSENY

L'associació/entitat (nom) reunida en data (data) acorda que el nou/la nova representant titular de la seva associació/entitat al Consell Consell Consultiu del Parc Natural del Montseny serà:

- Nom i cognoms:
- Telèfon de contacte:
- Correu electrònic de contacte:

I així es notifica als efectes oportuns,

(Signatura: nom i càrrec)

(Data i lloc de signatura)



Diputació  
Barcelona

Àrea d'Infraestructures  
i Espais Naturals



Diputació de Girona

## Recordatori

Convocatòria d'altres entitats

**160** entitats



Diputació  
Barcelona

Àrea d'Infraestructures  
i Espais Naturals



Diputació de Girona

# Recordatori

## Convocatòria d'altres entitats

### Sector Agrari-Forestal

Associació Agrària la Garriga  
Associació Agrària la Garriga  
Asociación Agraria de Jóvenes Agricultores (ASAJA Catalunya)  
Comunitat de Regants de la Riera de Vallforners  
Comunitat de Regants de la Riera de Vallforners  
Comunitat de Regants de la Sèquia del veïnat de Mosqueroles  
Comunitat de Regants de Sant Esteve de Palautordera. Aigües Vallflorida.  
Comunitat de Regants del rec de la Plana  
Comunitat de Regants Riera de Vallcàrquera  
Comunitat de Regants, veïnat de canyes  
ConSORCI Forestal de Catalunya, La Casa del Bosc  
ConSORCI Forestal de Catalunya, La Casa del Bosc  
Joves Agricultors i Ramaders de Catalunya (JARC)  
SAT Cingles de la Besa  
SAT Pastures del Montseny  
Unió de Pagesos de Catalunya

### Sector Cinegètic

Societat de Caçadors Arbúcies 1  
Societat de Caçadors Arbúcies 2  
Societat de Caçadors Arbúcies 2  
Societat de Caçadors Cardedeu-Cànoves  
Societat de Caçadors d'Aiguafreda-Brull  
Societat de Caçadors de Gualba  
Societat de Caçadors de Montseny d'Amunt  
Societat de Caçadors de Riells i Viabrea i Riells-Morou  
Societat de Caçadors de Sant Andreu de Samalús  
Societat de Caçadors de Seva  
Societat de Caçadors de St. Feliu de Buixalleu  
Societat de Caçadors de St. Feliu de Buixalleu  
Societat de Caçadors de St. Pere de Vilamajor  
Societat de Caçadors El Congost  
Societat de Caçadors El Congost  
Societat de Caçadors Fogars de Montclús i Campins  
Societat de Caçadors La Garriga  
Societat de Caçadors Montseny (La Cortada, Sant Elies)  
Societat de Caçadors Sant Andreu  
Societat de Caçadors Sant Esteve i Santa Maria de Palautordera  
Societat de Caçadors Taradell-Figaró



Diputació  
Barcelona

Àrea d'Infraestructures  
i Espais Naturals



Diputació de Girona

# Recordatori

## Convocatòria d'altres entitats

### Sector Cívic-Social

Asociación de Amigos del Mirador del Montseny

Associació de Dones

Associació de Dones d'Arbúcies (ADA)

Associació de Joves de Campins

Associació de Joves del Congost, JOCO

Associació de Propietaris Fogueres de Montsoriu

Associació de Propietaris i Veïns de Samalús

Associació de Veïns Cànoves Residencial - Can Casademunt

Associació de Veïns d'Aiguafreda

Associació de Veïns d'Aiguafreda

Associació de Veïns de Ca l'Esmandia

Associació de Veïns de Can Pla

Associació de Veïns de Gualba de Baix

Associació de Veïns de les Esplanes

Associació de veïns de Montseny

Associació de Veïns de Reills de Montseny

Associació de Veïns d'El Montanyà

Associació de Veïns i Propietaris de Can Volart

Associació de Veïns La Cervera de Cànoves

Associació de Veïns Royal Park

Associació de Voluntaris/àries de Protecció Civil de la Garriga

Associació juvenil pel desenvolupament social, cultural i mediambiental Can Casadesús

Associació Juvenil Projecte Mexcla't

Biblioteca Lluís Millet i Pagès

Camins per la Igualtat

Casal de Gualba

Comunitat de Propietaris Arcs de Can Pons de Campins

Comunitat de Propietaris de Can Garriga

Consell del Poble de Samalús

Dones d'Ara la Garriga

Fundació Acció Baix Montseny

Fundació Catalana de l'Esplai

Fundació Vincles

Montseny Creatiu



Diputació  
Barcelona

Àrea d'Infraestructures  
i Espais Naturals



Diputació de Girona

# Recordatori

## Convocatòria d'altres entitats

### Sector Comerç-Turisme

ASIC-SOM La Garriga: Agrupació serveis i comerciants de la Garriga  
Associació Comerç Arbúcies  
Associació de Catifaires d'Arbúcies  
Associació de Comerciants de la Vall d'Arbúcies - ACVA  
Associació la Garriga Modernista  
Masia La Morera, Turisme Rural  
Unió de Botiguers i Comerciants de Breda  
Unió de Botiguers i Comerciants de Breda  
Unió de Botiguers i Comerciants de Breda

### Sector Comunicació

La Mostela, revista de Campins

### Sector Educatiu

Associació Montseny - Guillerries  
(Escola persones amb discapacitat intel·lectual)  
Fundació Universitària Martí l'Humà



Diputació  
Barcelona

Àrea d'Infraestructures  
i Espais Naturals



Diputació de Girona

# Recordatori

## Convocatòria d'altres entitats

### Sector Cultural-Artístic-Artesanal

A.C.R. Front Diabòlic de la Garriga  
Agrupació Sardanista la Garriga  
Associació Amics del Montseny  
Associació Amics del Montseny  
Associació Cultural Corpus la Garriga  
Associació Cultural Corpus la Garriga  
Associació Cultural Gesta Regnorum (reconstrucció històrica i recuperació oficis antics)  
Associació Cultural Kihaviadeser  
Associació Cultural l'Arboç  
Associació cultural Montseny Actiu  
Associació Cultural Xavier Flaquer Juvany  
Associació d'amics del Castell de Montsoriu  
Associació de geganters i grallers d'Arbúcies  
Associació de geganters i grallers d'Arbúcies  
Associació El Suí de Festes i Tradicions

Colla Bastonera de Cànoves  
Colla de Geganters d'Aiguafreda  
Colla de Geganters de La Garriga  
Espai Montseny  
Geganters i Grallers de Gualba  
Geganters i Grallers de Gualba  
Grup de Teatre d'Aiguafreda i Sant Martí de Centelles  
Gualbart  
h6 teatre  
Joves Alcem Cànoves (JAC)  
Mouenarts  
Parc Etnològic El Bellver



Diputació  
Barcelona

Àrea d'Infraestructures  
i Espais Naturals



Diputació de Girona

# Recordatori

## Convocatòria d'altres entitats

### Sector Lleure-Esport-Excursionisme

Amics de la caminada de Sant Martí i Aiguafreda "Els Gafarrons"

Associació Els Grillats

Associació Esportiva Trail Vallforners Cànoves i Samalús

Associació Excursionista "kd ½ h"

Centre Excursionista Garriguenc (CEG)

Centre Excursionista Montseny-Vilamajor

Clàssics Montseny Guillerics (trobadà automòbils antics)

Club BTT la Garriga

Club Ciclista la Garriga

Club Ciclista Tot Marxa

Club Esportiu Boulder l'Escorxador (pràctica de l'escalada)

Club excursionista de Sant Martí i Aiguafreda

Club Excursionista de Seva

Club Excursionista Jove

Colla Ganduls Viladrau BTT

Foment del Benestar Integral

Gratanúvols del Montseny (esports de muntanya i vol lliure)

Grup d'Atletes la Vall del Congost

Les ànimes del Purgatori (curses)

Centre Excursionista Sant Celoni

### Piscícola

Associació Catalana de Guies de Pesca

Associació de Pescadors de Viladrau

Societat de pesca a mosca del Vallès



Diputació  
Barcelona

Àrea d'Infraestructures  
i Espais Naturals



Diputació de Girona

# Recordatori

## Convocatòria d'altres entitats

### Sector Medi Ambient – Conservació - Protecció

ADF Arbúcies

ADF de Riells

ADF Gualba

ADF Montseny - Migjorn (Fogars, Montseny, Campins)

ADF Montseny Ponent

ADF Montseny-Congost

ADF Sant Pere de Vilamajor, Bombers voluntaris Sant Antoni Vilamajor

Associació d'Amics de la Natura d'Arbúcies (ANA)

Associació de Bombers Voluntaris d'Arbúcies

Associació de Bombers Voluntaris de la Generalitat de la Garriga

Associació La Magrana

Associació Vadegats

Casa de colònies i escola de natura La Traüna

Elologistes en Acció (Seu Catalunya)

Escola de natura Rectoria de Vallcàrquera

Natura i Usos Sostenibles (NIUS)

Pedalem la Garriga

Protecció Civil

Seo Birdlife, Societat Espanyola d'ornitologia (Seu Catalunya)

THT, Terra – Humanitat – Tecnologia



Diputació  
Barcelona

Àrea d'Infraestructures  
i Espais Naturals



Diputació de Girona

# Recordatori

## Grups de Treball



Diputació  
Barcelona

Àrea d'Infraestructures  
i Espais Naturals



Diputació de Girona

# Recordatori

## Grups de treball

Mobilitat

Excursionistes

CETS

Caçadors

Adf



Diputació  
Barcelona

Àrea d'Infraestructures  
i Espais Naturals



Diputació de Girona

## Ordre del dia

---

**(3)**

**Estat estudi itineraris per a les activitats esportives**



Diputació  
Barcelona

Àrea d'Infraestructures  
i Espais Naturals



Diputació de Girona



Parc Natural  
del Montseny

## **3** Estudi itineraris per a les activitats esportives

---

El Parc Natural del Montseny emet **informes previs** a les sol·licituds d'activitats física esportives tramitades per entitats i empreses, què volen desenvolupar aquestes activitats dins de l'àmbit del Parc Natural del Montseny.

Aquests informes previs s'emeten d'acord amb l'article 29.2 de **la Llei d'Espais Naturals** de 13 de juny de 1985, l'article 4.2 i 9.2. del **Decret 127/2021** d'1 de juny, sobre el Parc Natural del Montseny i sobre els espais del PEIN el Montseny i Cingles de Bertí, l'article 34 del **Pla Especial** del Parc Natural del Montseny.

La realització d'aquest tipus d'activitat està subjecta a l'obtenció de permís a través del corresponent informe previ que emet l'òrgan gestor i que **té la finalitat** de vetllar per la *preservació dels valors naturals i culturals així com, per la compatibilitat d'activitats i usos dins l'àmbit del parc.*

# 3 Estudi itineraris per a les activitats esportives

Amb l'objectiu de poder analitzar **l'afectació** d'aquestes activitats física esportives sobre l'espai natural, s'està realitzant el següent treball:

- Identificar els circuits que transcorren per fora dels itineraris senyalitzats del parc.
- Identificar els circuits que transcorren per fora de la xarxa viària del parc.
- Identificar el nombre de participants respecte els establerts en el protocol de bones practiques.
- Identificar **el grau de compliment del protocol de bones practiques**, com els punts de sortida i arribada de les activitats.
- Afectació de l'activitat sobre els espais d'alta conservació del parc

Un primera diagnosi

**Xarxa d'itineraris Esportius del parc**

+

**Actualització protocol bones pràctiques**

Discutir i consensuar amb:

- el grup de treball d'excursionisme,
- els propietaris

Elevant la proposta resultant als:

- òrgans de participació del parc.

## **3** Estudi itineraris per a les activitats esportives

---

La informació de treball és la següent:

- 231 arxius en format gpx, que corresponen als tracks de sol·licituds d'activitats esportives (a peu, córrer o en bicicleta). El total son un total de 1.568 Km, de tracks des de l'any 2013.
- BBDD amb la informació de cadascun d'aquests tracks (entitat organitzadora, tipus d'activitat, dia, hora, etc.)
- 1 capa SIG d'itineraris GR, PR, Senders Locals (SL) i itineraris propis del parc, amb una longitud total de 327 Km.
- 1 capa SIG de vials del parc, amb una longitud total de 5.500 Km.
- 1 capa SIG amb vials del parc afectats per les activitats esportives, amb una longitud total de 1.568 Km.
- 1 capa SIG de conservació.
- 1 capa de cadenes



Diputació  
Barcelona

Àrea d'Infraestructures  
i Espais Naturals



Diputació de Girona



Parc Natural  
del Montseny

## Fase 1

Diagnosi del traçat dels recorreguts respecte dels itineraris senyalitzats i la xarxa viària del parc

Activitats → 829 Km

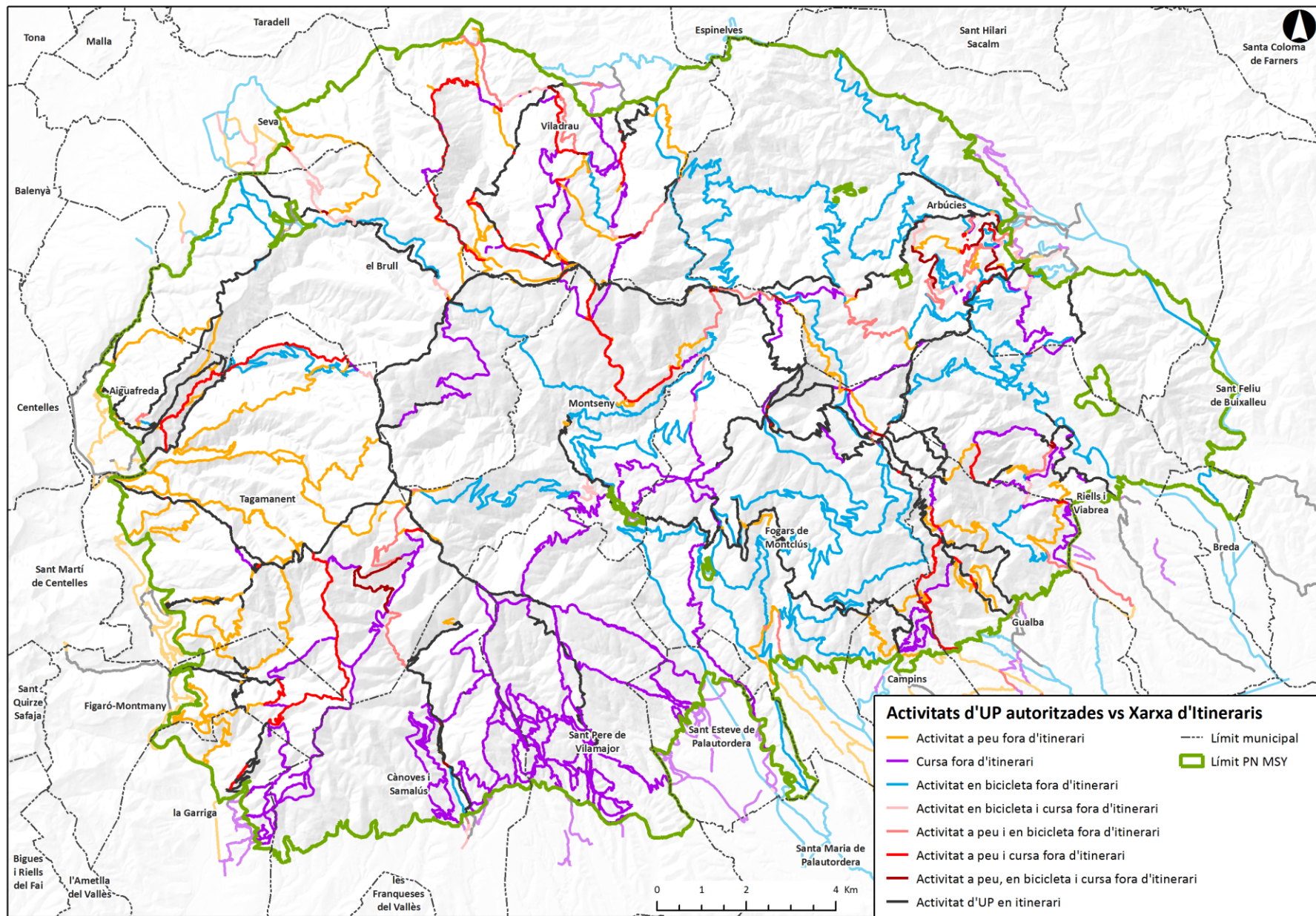

## Fase 1

### 2) Diagnosi dels punts de sortida i arribada de les activitats

- 178 tracks → 356 punts d'inici/final

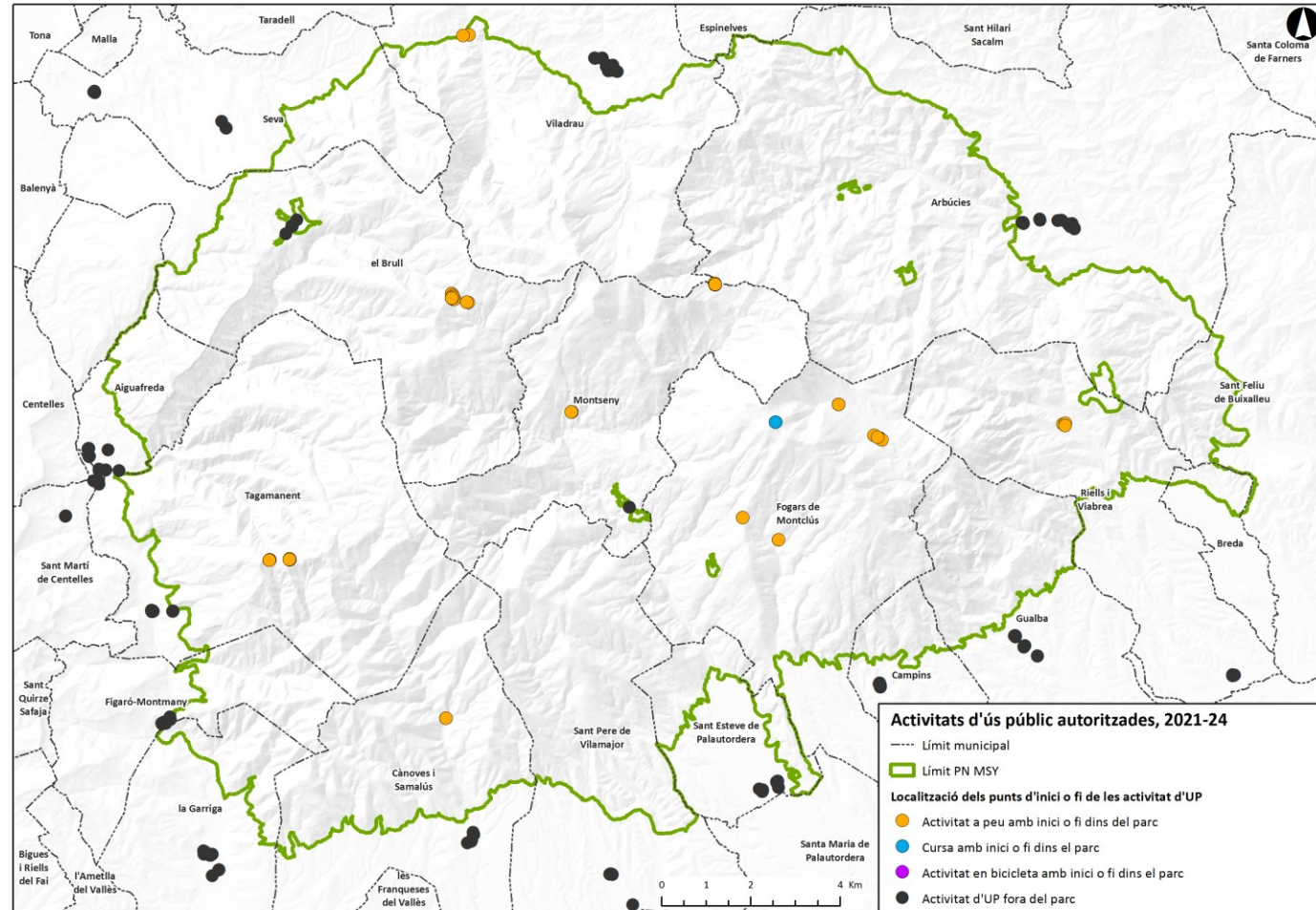

## Fase 2:

Camins afectats per les  
activitats d'UP  
autoritzades 2021-2024  
respecte la zonificació  
(nov.2024) del PN del MSY

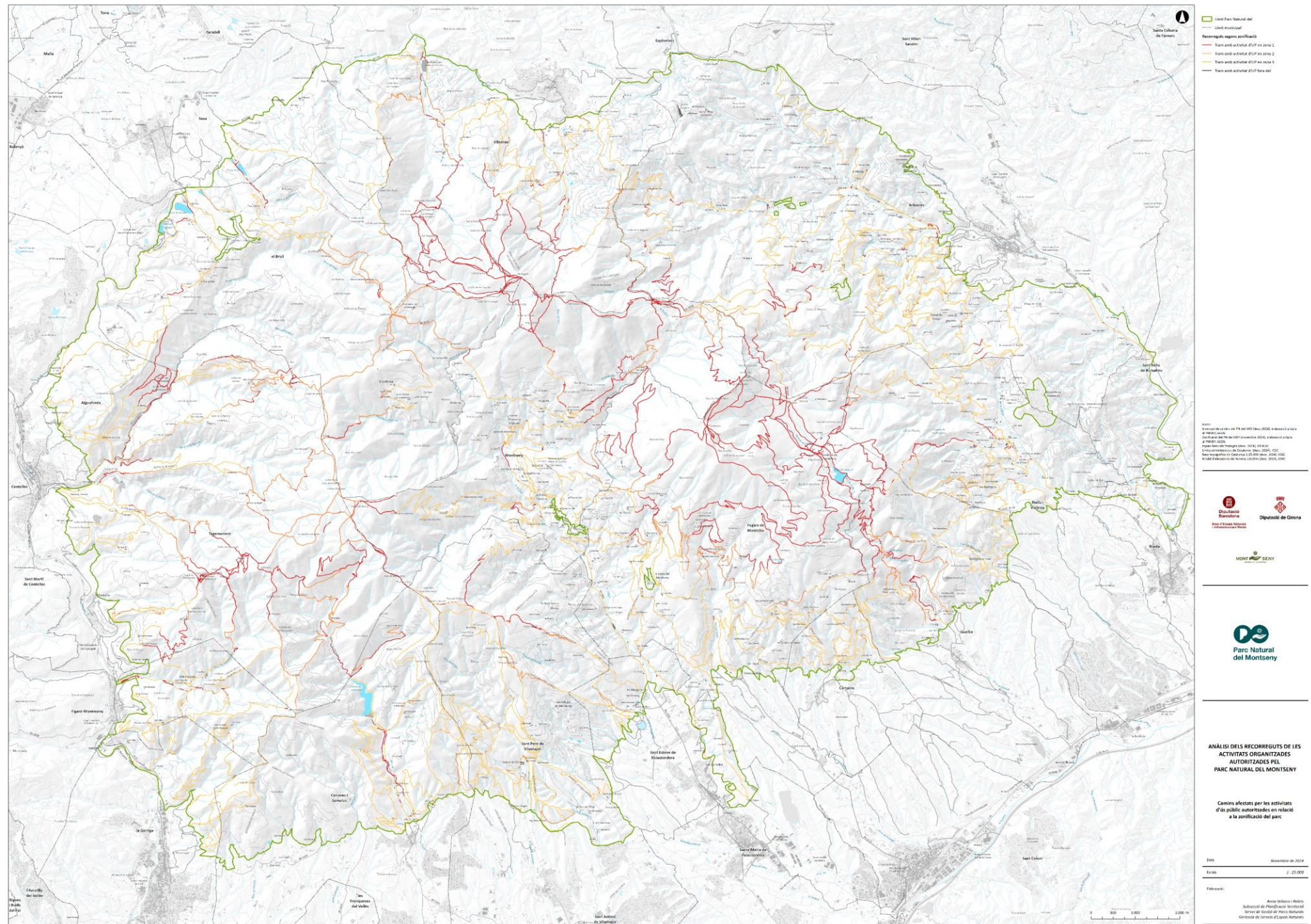

# 3 Estudi itineraris per a les activitats esportives

Amb l'objectiu de poder analitzar **l'afectació** d'aquestes activitats física esportives sobre l'espai natural, s'està realitzant el següent treball:

- Identificar els circuits que transcorren per fora dels itineraris senyalitzats del parc.
- Identificar els circuits que transcorren per fora de la xarxa viària del parc.
- Identificar el nombre de participants respecte els establerts en el protocol de bones practiques.
- Identificar **el grau de compliment del protocol de bones practiques**, com els punts de sortida i arribada de les activitats.
- Afectació de l'activitat sobre els espais d'alta conservació del parc

Un primera diagnosi

**Xarxa d'itineraris Esportius del parc**

+

**Actualització protocol bones pràctiques**

Discutir i consensuar amb:

- el grup de treball d'excursionisme,
- els propietaris

Elevar la proposta resultant als:

- òrgans de participació del parc.

## Ordre del dia

---

(4)

**Estat de les concessions dels equipaments públics dins del Parc Etnològic de Tagamanent (L'Agustí, Turó Tagamanent i El Bellver)**

# **(4)** equipaments públics dins del Parc Etnològic de Tagamanent

---

## Masia del Bellver i Casa Museu l'Agustí

Concessió actual:

Concessió amb pròrroga

Finalitza any 2025

## Casa Museu l'Agustí

Actuacions d'obra:

- Millora instal·lacions de la calefacció i caldera
  - Adequació del sistema de dipòsit pluvial i cloració
  - Substitució, ampliació de les plaques fotovoltaïques
  - Projecte d'obres de millora de l'edifici
  - Pla de viabilitat
- Projectes redactats
  - Execució prevista: anys 2025 i 2026

# **(4)** equipaments públics dins del Parc Etnològic de Tagamanent

---

## Turó de Tagamanent

### Concessió actual:

Actualment sense concessió ni contracte

### Actuacions:

- Projecte adequació nou camí d'accés **FET**
- Execució del Projecte adequació nou camí d'accés, any 2025
  
- Guió explicatiu del monument. Parc Ecnològic La Gabella **FET**
- Contractació servei visites guiades i informació, any 2025

## Ordre del dia

---

(5)

Explicar el Pla de gestió de la planta invasora *Seneci inaequidens* en finques públiques i privades.



Diputació  
Barcelona

Àrea d'Infraestructures  
i Espais Naturals



Diputació de Girona



Parc Natural  
del Montseny

5

# Explicar el Pla de gestió de la planta invasora *Seneci inaequidens*

Identificar espais del parc per a la gestió del seneci

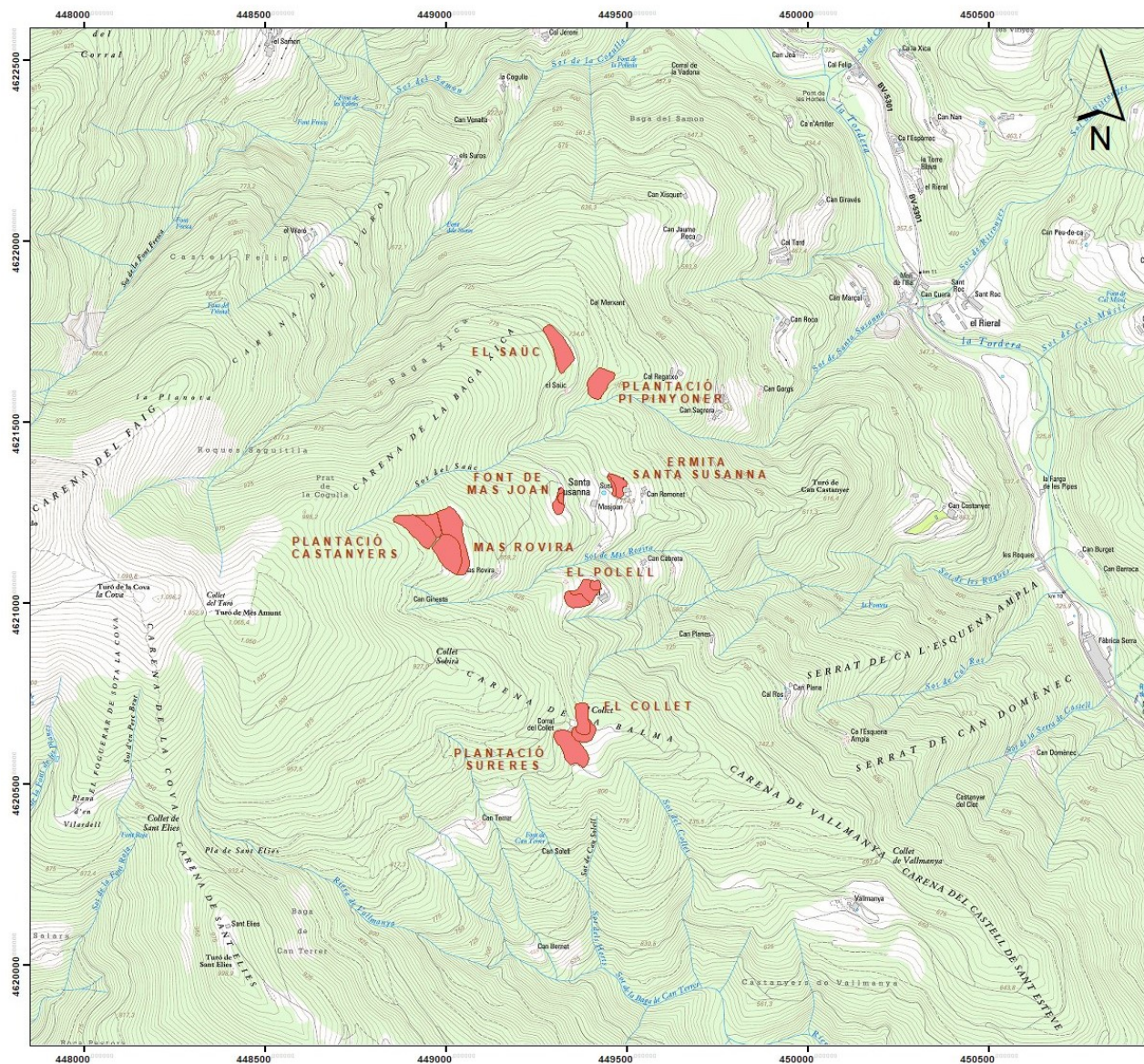

TREBALLS DE RECUPERACIÓ I MILLORA  
DELS PRATS DE DALL A LA  
FINCA DE SANTA SUSANNA,  
AL PARC NATURAL DEL MONTSENY

Plànol de situació de les àrees practicoles  
a la Finca Santa Susanna

Referència Núm. plànol 01

Escala 1:10.000

Data Octubre 2023

Tècnic redactor Vist i Pla  
El Director del Parc  
Natural del Montseny

Olga García Irazo Xavier Navalon Nonell



# **5** Explicar el Pla de gestió de la planta invasora *Seneci inaequidens*

---

Crear grup de treball de gestió

**Departament d'Acció Climàtica,  
responsables Espècies Invasores**

**Forestal Catalana**

**Parc Natural del Montseny**

Tasques:

Pla de gestió del seneci

- Diagnosi
- Identificar actuacions a realitzar
- Executar les actuacions proposades
- Seguiment de les actuacions
- Avaluació contínua

## Ordre del dia

---

**[ 6 ]**

**Estat del Pla de Protecció del Parc Natural del Montseny:  
Situació del procés participatiu i de la redacció de  
l'Avanç Pla**



Diputació  
Barcelona

Àrea d'Infraestructures  
i Espais Naturals



Diputació de Girona



Parc Natural  
del Montseny



### 3. Procés participatiu del Pla de Protecció

#### Fase 2 Diagnosi – qüestions més comentades

##### Ús públic

El Pla de protecció com a oportunitat de **normativa única** per a tot el Parc

Impactes de la **hiperfreqüentació** i l'accés en **vehicles privats** sobre la conservació del Parc i els seus habitants i productors

Manca **d'educació ambiental** de la població general

##### Context socioeconòmic

**Manca de suport al sector primari**, que perd pes davant del sector turístic

Dificultats tecnològiques i administratives per a la **renovació de l'activitat econòmica**

Necessitat d'un **model de gestió forestal** conjunt, sostenible i adaptat al context de canvi climàtic

Manca d'informació més completa sobre **l'ús de l'aigua** per a activitats industrials i el seu impacte

##### Conservació

Manca de protecció del **patrimoni cultural**

Manca d'informació sobre **l'estat de conservació** dels hàbitats

Problemes amb en el control i gestió d'**espècies invasores**

El Pla de protecció com a oportunitat per regular les **captacions industrials d'aigua**

Manca de sistemes d'observació, monitorització i anàlisi dels **impactes del canvi climàtic**

Manca d'una una planificació estratègia de **prevenció d'incendis**



Diputació  
Barcelona

Àrea d'Infraestructures  
i Espais Naturals



Diputació de Girona

## 2. Pla de Protecció

---

### Fonaments de dret

#### Art. 5 de la Llei 12/1985, de 13 de juny, d'espais naturals

Els plans de protecció del medi natural i del paisatge **són l'instrument** de protecció, ordenació i gestió dels espais naturals protegits.

Els plans de protecció **determinen** els objectius de l'espai natural, regulen els usos del sòl i l'aprofitament dels recursos naturals, l'ús públic de l'espai i la seva utilització per al gaudi dels ciutadans, i estableixen les mesures necessàries, tant normatives com, si escau, d'actuació, per conservar el patrimoni natural, la biodiversitat, la geodiversitat i la qualitat paisatgística dels espais naturals.

També poden establir la zonificació de l'espai i la regulació de la seva xarxa viària, delimitar zones perifèriques de protecció, àmbits d'influència i àmbits de connectivitat amb altres espais naturals, i establir mesures per a la promoció socioeconòmica i de governació de l'espai.

Els plans de protecció **tenen la naturalesa jurídica pròpia dels plans directors urbanístics** pel que fa a l'ordenació dels usos del sòl.

#### Art. 6 del Decret 127/2021, d'1 de juny, sobre el Parc Natural del Montseny i sobre els espais del PEIN del Montseny i Cingles de Bertí

Determina els aspectes que ha d'incloure el Pla de protecció del medi natural i del paisatge del Parc Natural del Montseny



Diputació  
Barcelona

Àrea d'Infraestructures  
i Espais Naturals



Diputació de Girona



Parc Natural  
del Montseny

## 2. Pla de Protecció: Estat de redacció de l'Avanç del Pla

---

### Avanç del Pla

#### Objectiu

És l'instrument de planejament que té com a **objectiu exposar al públic els treballs d'elaboració d'un pla** quan han adquirit el grau de desenvolupament suficient per poder formular els criteris, objectius i solucions generals del planejament, a fi que les corporacions, associacions i particulars puguin presentar suggeriments i, si s'escau, altres alternatives de planejament.

#### Desenvolupament

Es desenvolupa de manera simultània amb l'inici del *tràmit ambiental* i del *procés de participació*

## 2. Pla de Protecció: Estat de redacció de l'Avanç del Pla

### Avanç del Pla

#### Contingut

##### 1. Memòria descriptiva

El seu contingut conté un raonament i una justificació sobre:

- la necessitat de la iniciativa, i també
- la seva compatibilitat amb els instruments de planificació territorial.

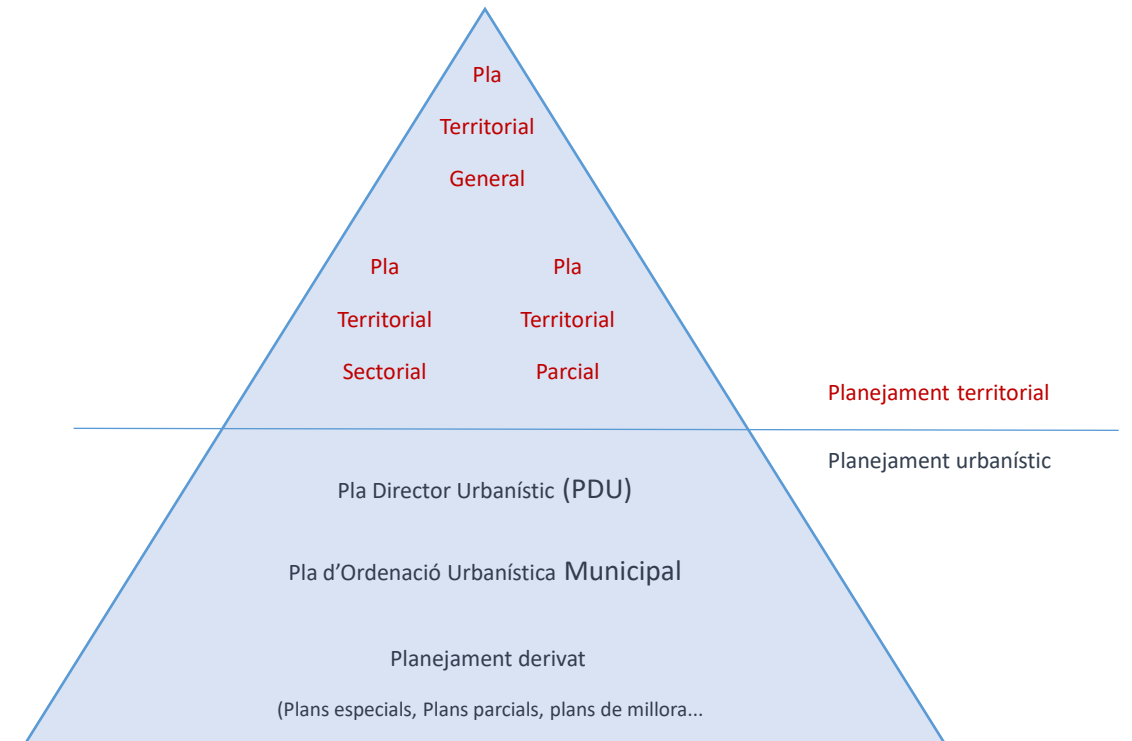

## 2. Pla de Protecció: Estat de redacció de l'Avanç del Pla

### Avanç del Pla

#### Contingut

#### 2. Plànols d'informació

Concreten informació per establir una diagnosi i una ordenació.

- Dels límits de l'espai natural protegit.
- De les zones i àrees d'atenció especial
- De les categories de regulació de la xarxa viària

Tipologia de plànol	Àmbit	Nom del plànol	Escala	
Plànols d'informació	Marc territorial	Situació	1:50.000	
		Topogràfic i toponímic	1:25.000	
	Medi físic	Síntesi del medi físic	1:25.000	
	Medi natural	Síntesi- del medi natural	1:25.000	
	Medi socioeconòmic	Usos del sòl	Usos del sòl	1:25.000
			Síntesi del medi socioeconòmic	1:25.000
		Patrimoni construït	Patrimoni construït	1:25.000
			Vialitat i transport col·lectiu	1:25.000
			Síntesi d'impactes	1:25.000
			Síntesi del paisatge	1:25.000
	Planejament urbanístic i sectorial	Règim del sòl, sistemes en sol no urbanitzables i planejament territorial sectorial	1:25.000	
		Figures de protecció existents dins l'àmbit del Pla	1:25.000	

## 2. Pla de Protecció: Estat de redacció de l'Avanç del Pla

### Avanç del Pla

Plànols d'informació:



## 2. Pla de Protecció: Estat de redacció de l'Avanç del Pla

### Avanç del Pla

Plànols d'informació: **Ocupació**

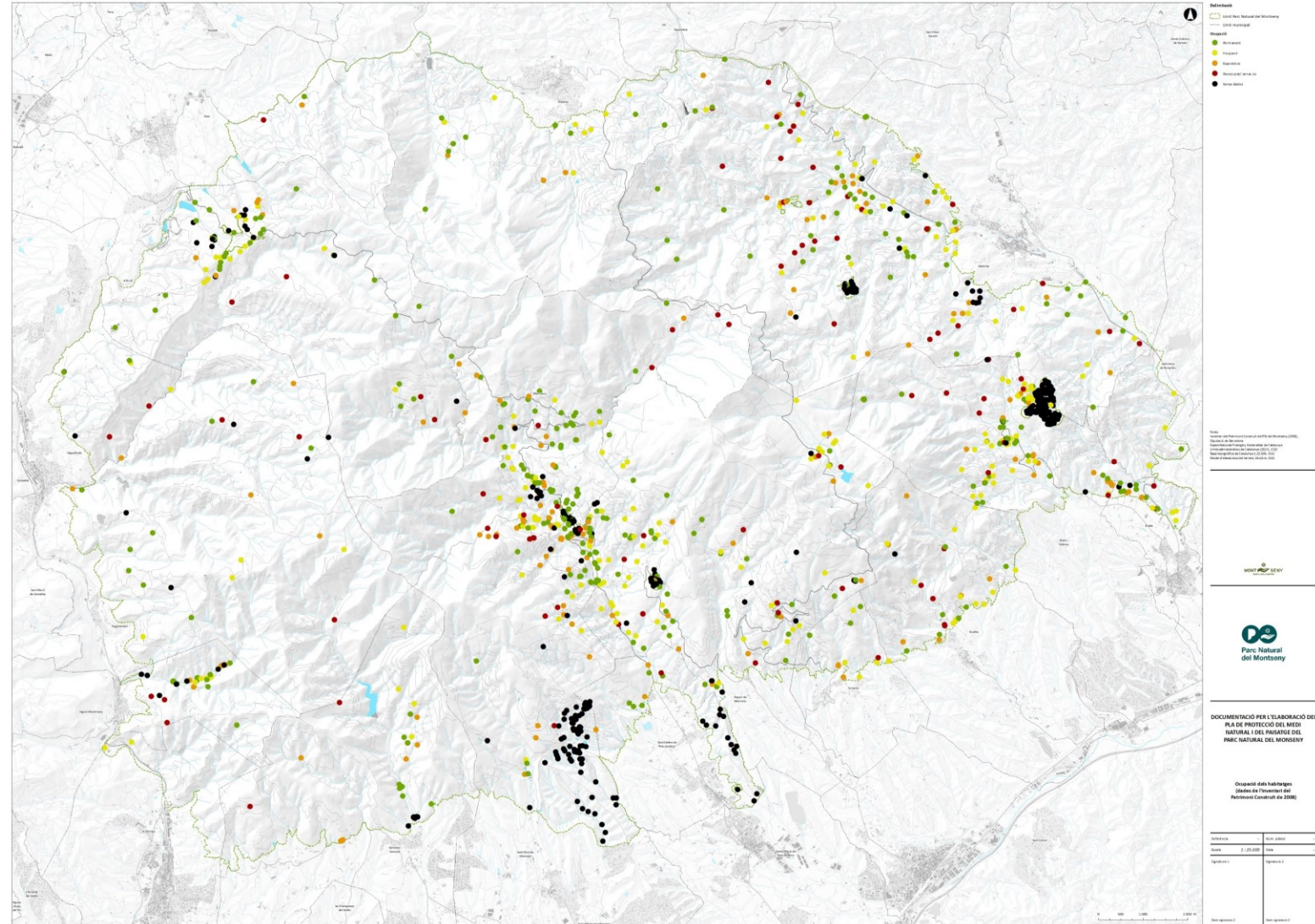

## 2. Pla de Protecció: Estat de redacció de l'Avanç del Pla

### Avanç del Pla

Plànols d'informació: **Sanejament**

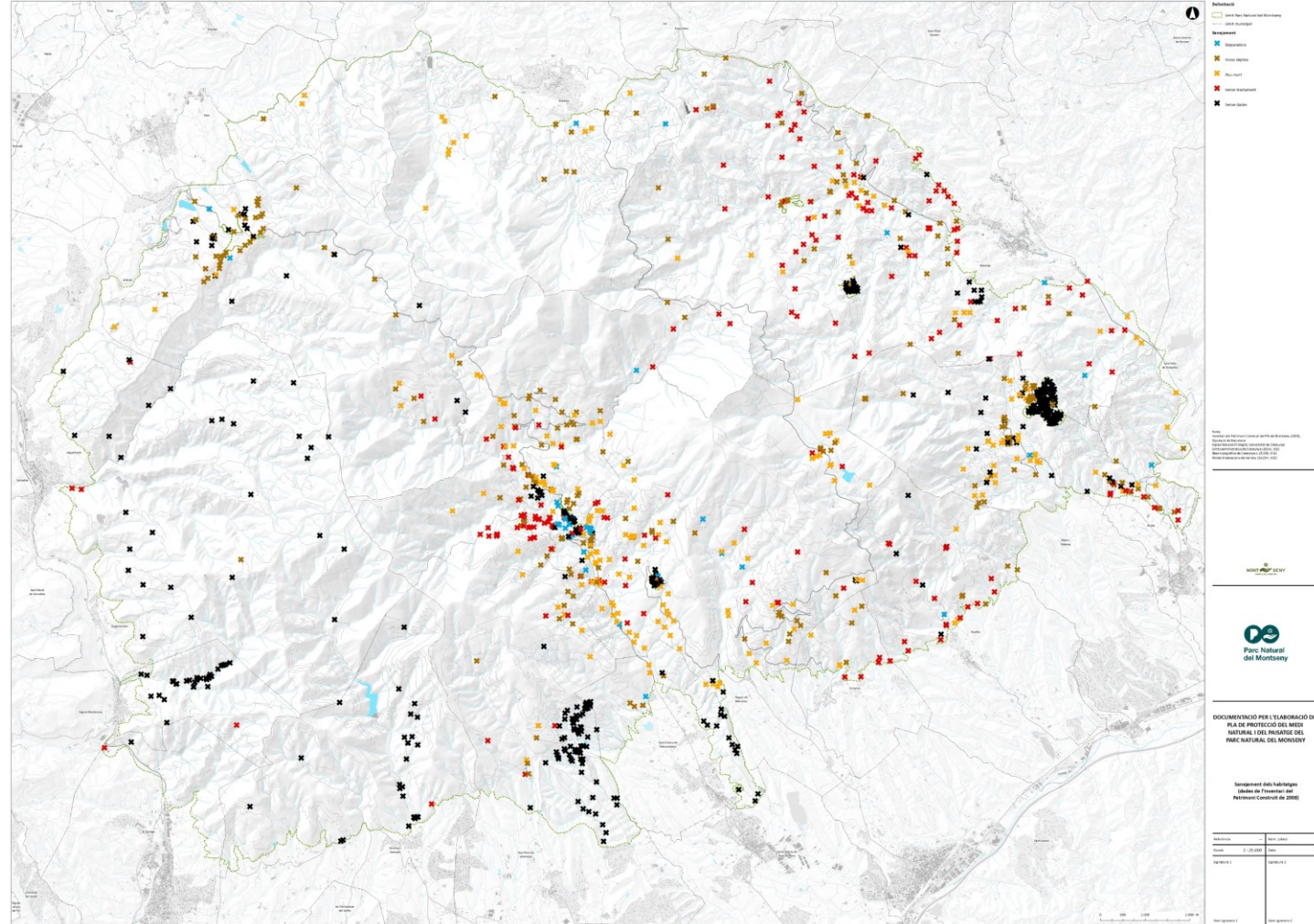

## 2. Pla de Protecció: Estat de redacció de l'Avanç del Pla

### Avanç del Pla

Plànols d'informació: **Captacions aigua**

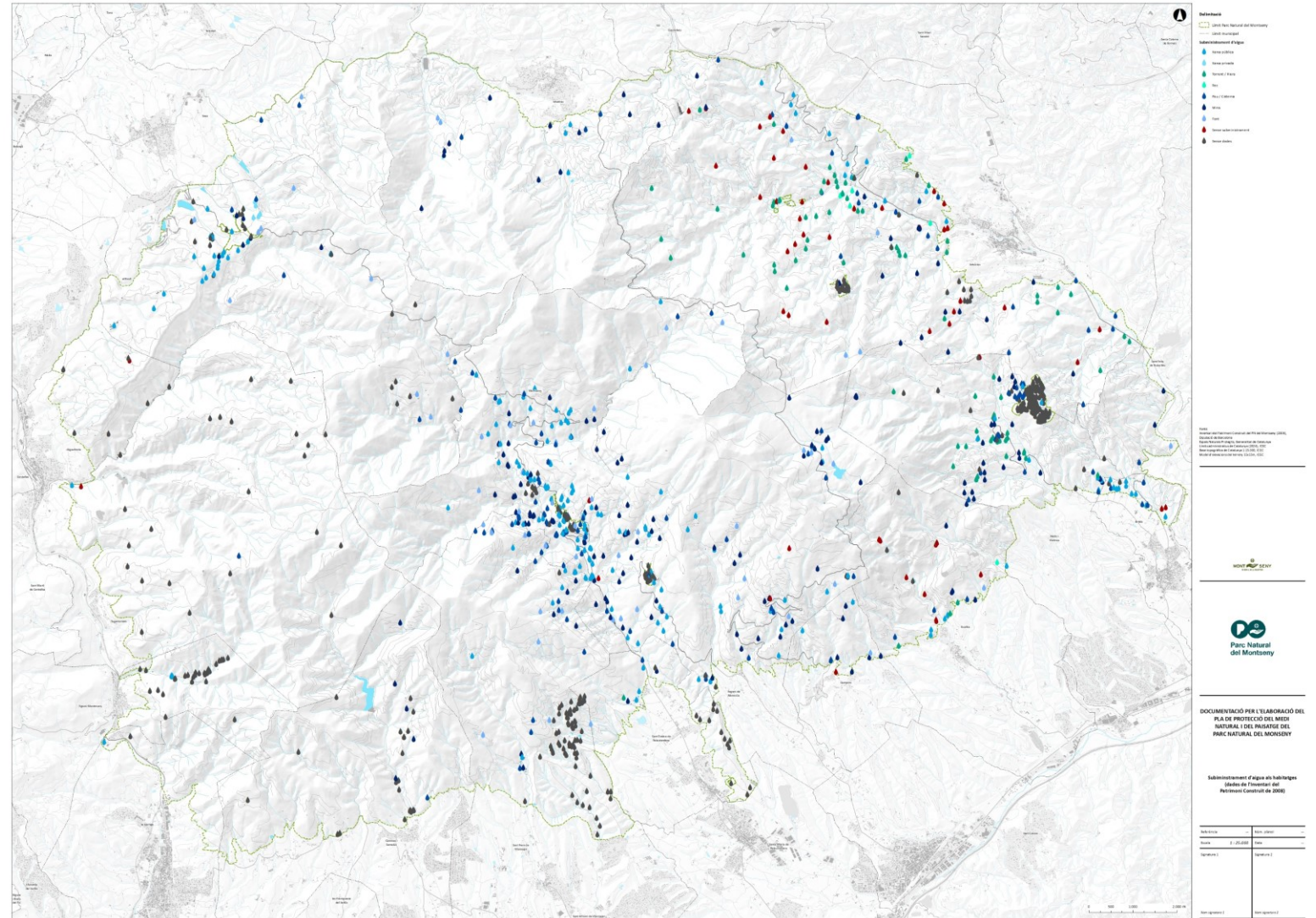

## 2. Pla de Protecció: Estat de redacció de l'Avanç del Pla

---

**Avanç del Pla**   [Contingut](#)

### 3. Plànols d'Ordenació:

Constitueixen la peça clau de l'ordenació territorial de l'espai, és a dir, on s'apliquen els diferents règims de protecció i de regulació d'usos, o les diferents recomanacions tècniques o actuacions:



Diputació  
Barcelona

Àrea d'Infraestructures  
i Espais Naturals



Diputació de Girona



Parc Natural  
del Montseny

## 2. Pla de Protecció: Estat de redacció de l'Avanç del Pla

### Avanç del Pla

Plànols d'Ordenació: **Zonificació**  
-en elaboració-

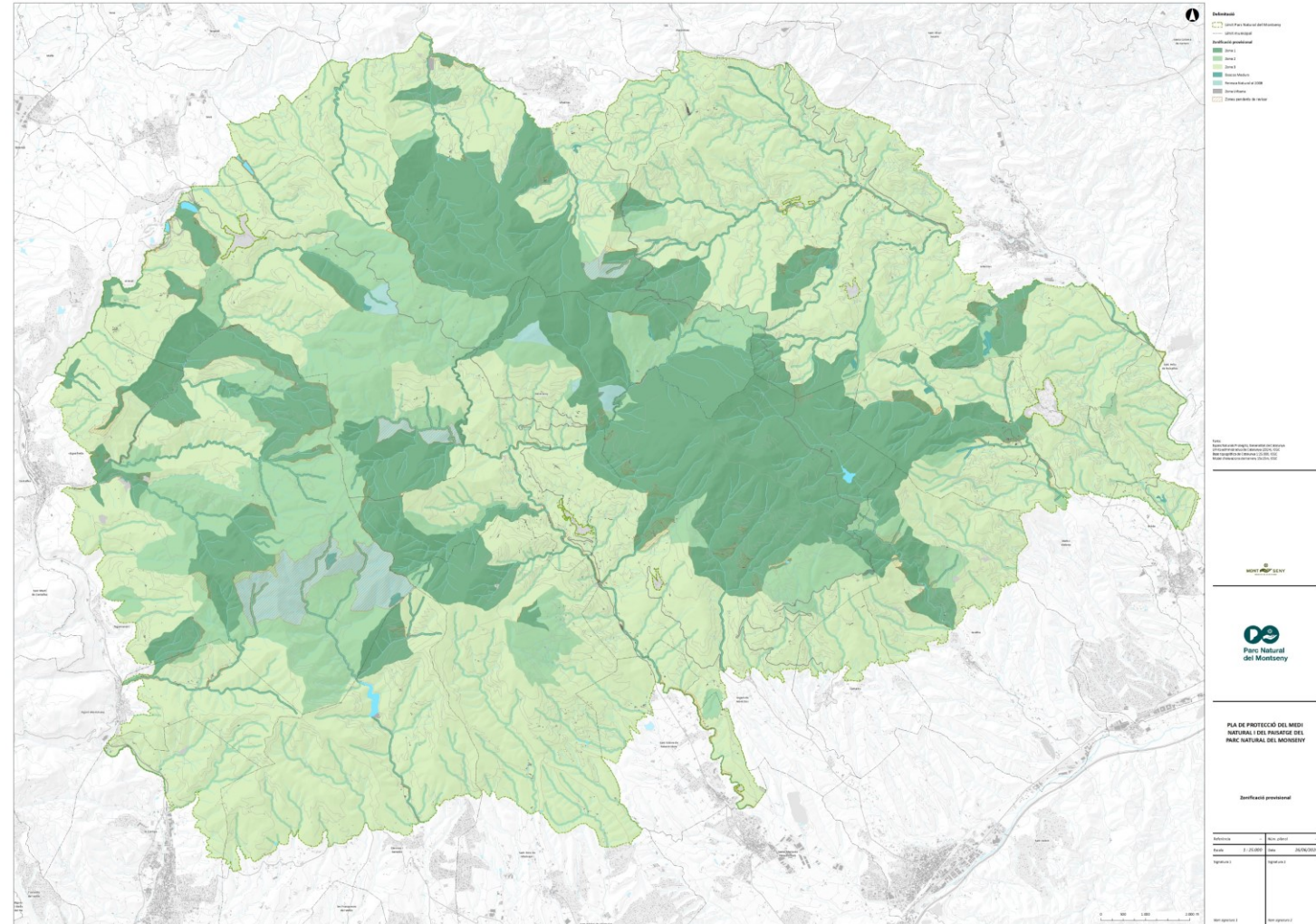

## 2. Pla de Protecció: Estat de redacció de l'Avanç del Pla

---

### Avanç del Pla

#### Contingut

#### 4. Les directrius

Son les normes. S'està treballant la nova normativa, prenent com a base, les normes del Pla Especial de Protecció del 2008.

# Contingut

## 4. Les directrius

Títol	Capítol		
Títol I Disposicions generals	Capítol primer	Títol IV Determinacions específiques per a les zones	Capítol primer
	Naturalesa i abast del pla		Determinacions específiques per a la zona d'interès natural
	Capítol segon		Capítol segon
	Desenvolupament, execució i gestió del pla especial		Determinacions específiques per a la zona d'alt interès natural, ecològic i paisatgístic
	Capítol tercer		Capítol tercer
Títol II Determinacions paisatgístiques de caràcter normatiu d'aplicació a les àrees en règim de sòl urbà i sòl urbanitzable delimitat i no delimitat	Capítol quart	Disposicions addicionals	Determinacions específiques per a les zones de reserva natural
	Les àrees de gestió i intervenció de l'òrgan gestor del Parc		Capítol quart
Títol III Determinacions d'aplicació a les àrees en règim de sòl no urbanitzable	Capítol únic	Disposicions transitòries	Àrees de tractament específic del Parc
	Capítol primer	Disposició final	
	Disposicions generals	Annexos normatius	Annex 1
	Capítol segon		Descripció de l'àmbit territorial del Pla especial
	Definició dels elements bàsics del territori en les àrees en règim de sòl no urbanitzable		Annex 2
	Capítol tercer		Llistat d'hàbitats i d'espècies protegides
	Determinacions de protecció ambiental en el sòl no urbanitzable		Annex 3
	Capítol quart		Mesures addicionals per a l'actuació sobre la vegetació situada en la zona d'influència de línies aèries de conducció elèctrica situades dins l'àmbit del Parc del Montseny
	Regulació general de les edificacions en les àrees de sòl no urbanitzable		
	Capítol cinquè		
Regulació general dels usos i activitats en les àrees de sòl no urbanitzable			
Capítol sisè			
Regulació general dels sistemes en les àrees de sòl no urbanitzable			

## 2. Pla de Protecció: Estat de redacció de l'Avanç del Pla

---

### Avanç del Pla

#### Contingut

##### 4. Ordenances de l'ús públic

Tenen com a finalitat principal, complementar la normativa en relació amb la regulació detallada de l'ús públic. És a dir, l'ordenació de la freqüentació i dels usos i activitats vinculades a l'ús social dins l'àmbit del parc.

##### 5. La gestió

S'està treballant en diversos documents de gestió que tenen com a objectiu el desenvolupament de les normes.

##### 6. El programa d'actuacions

És el document que desenvolupa els plans de gestió, concretant les actuacions que s'han de dur a terme.

##### 7. Document inicial estratègic (DIE)

És el document que avalua ambientalment les actuacions que el Pla de Protecció proposa, amb l'objectiu d'incorporar criteris de sostenibilitat que garanteixin una adequada prevenció, correcció, i, en última instància, compensació dels impactes que puguin generar.

## Ordre del dia

---

(7)

**Comentar de la Moció presentada pel Consell de Protecció de la Natura, en data 24 de maig de 2024.**

# **(7)** Moció presentada pel Consell de Protecció de la Natura

---

## El Consell de Protecció de la Natura

És l'òrgan consultiu del Parlament de Catalunya i de la Generalitat de Catalunya, en matèria de protecció de la natura i del paisatge.

El Consell va ser creat per la Llei 12/1985 d'Espais Naturals amb l'objectiu d'assolir la conservació, i, si s'escau, la millora de la diversitat, la riquesa i la productivitat dels sistemes naturals de Catalunya, en el marc de la protecció del medi ambient i de l'ordenació racional i equilibrada del territori.

## La Moció

El 24 de maig de 2024, el Consell de Protecció de la Natura presenta al Parlament de Catalunya, la *“Moció del Consell de la Natura relativa al Montseny”*

# (7) Moció presentada pel Consell de Protecció de la Natura

---

## La Moció del Consell de la Natura relativa al Montseny

### Antecedents

### Situació actual

El nou Decret de la Generalitat d'1 de juny de 2021 va anul·lar el Decret de 20 de febrer de 1987 i va establir una nova delimitació del Parc Natural, descrita com a “definitiva”, va dictar unes normes bàsiques i va regular el contingut del futur nou Pla de Protecció del Parc Natural, la seva gestió i va definir-ne els òrgans rectors, executiu, consultiu i científic del Montseny. Entre altres qüestions, mantenint la vigència del vell Pla del Montseny 1977-78 que s'aplicarà mentre no sigui viu el nou Pla de Protecció.

Aquesta situació actual i com a resultat final de la revisió del Pla del Montseny ens ha tornat al principi i **amb un nou Decret que no satisfà els partidaris de la protecció del Montseny** i que ja en la seva tramitació va merèixer un nou informe del Consell de Protecció de la Natura (5 Novembre de 2018) en el que es proposaven una sèrie de prescripcions i determinacions per millorar el grau de protecció d'un espai natural tan significatiu a Catalunya.

# (7) Moció presentada pel Consell de Protecció de la Natura

---

## La Moció del Consell de la Natura relativa al Montseny

### Proposta d'una Llei de Protecció del Montseny

Un conjunt orogràfic que en certs aspectes **podria tenir semblances amb el Montseny és el Cap de Creus**, per la seva diversitat biològica i la riquesa del patrimoni vegetal. Un espai especialment reconegut pels seus valors paisatgístics i varietat de paratges interiors que donen lloc a diferents tipus de figures de protecció de la Llei d'Espais Naturals, **van obligar a dictar una llei de protecció** del Cap de Creus el 12 de març de 1998.

La llei declarava **la península del Cap de Creus parc natural** i **definia al seu interior** un conjunt de **Paratges Naturals d'Interès Nacional** (Cap Gros, Cap de Creus, Punta Falconera, Cap Norfeu, Serra de Rodes i els illots de l'entorn). També declarava **unes reserves naturals integrals** i uns béns d'interès cultural. Aquests espais naturals s'han de declarar per llei, d'acord amb la legislació de protecció vigent. La llei establí unes normes generals de protecció i unes específiques pels espais de protecció especial. També regulava l'ordenació i planificació de l'espai, l'òrgan gestor, la Junta rectoral, els consells i la protecció de la legalitat, entre altres qüestions.

# (7) Moció presentada pel Consell de Protecció de la Natura

---

## La Moció del Consell de la Natura relativa al Montseny

### Proposta d'una Llei de Protecció del Montseny

Més recentment, **Coordinadora per a la Salvaguarda del Montseny**, junt amb DEPANA, SEO-Birdlife i Ecologistes en Acció **varen elevar al Parlament de Catalunya** una iniciativa popular per l'aprovació d'una Llei de declaració de Parc Natural del Montseny, de Paratges Naturals d'Interès Nacional i de Reserves Naturals Integrals, d'acord amb la Llei d'Espais Naturals de 13 de juny del 1985. **La iniciativa no va reeixir.**

**La urgència de la Llei** es justificava pels anys transcorreguts des de la Sentència del Tribunal Suprem d'anul·lació del Pla Especial de Protecció del Medi Natural i del Paisatge del Parc del Montseny i que la nova situació legal del massís segueix sent tributària del Pla Especial de 1977-78, fet que fa recular quaranta anys la protecció efectiva del massís.

El contingut del nou Decret del Montseny estableix uns objectius de protecció tan genèrics que podrien servir per qualsevol altre espai natural de Catalunya. La necessitat de dotar el Montseny d'un marc jurídic de protecció clar i estable obliga amb urgència a revisar la situació actual a la recerca d'un nou ordenament basat en criteris ambientals que assegurin els seus valors naturals

# (7) Moció presentada pel Consell de Protecció de la Natura

---

## La Moció del Consell de la Natura relativa al Montseny

### Proposta d'una Llei de Protecció del Montseny

Per tot l'anterior, la figura de parc natural **caldría complementar-la amb altres figures de protecció més aptes per acollir les especificitats ambientals del massís** que com les de paratge natural d'interès nacional o reserva natural s'han de declarar per llei tal com s'estableix a la Llei 12/1985. Així, doncs, **es proposa l'elaboració d'una llei de protecció del massís del Montseny** que, a més d'aquestes noves figures de protecció, plantegi l'ampliació dels límits del parc en sectors amb valor connectiu i estableixi el model d'ordenació, planificació i gestió que actualment requereix aquest espai natural.

Tenint en compte tots aquests antecedents i la situació de paràlisi actual, la redacció d'una Llei de Protecció del Montseny es fa necessària i és urgent la seva tramitació pel Parlament de Catalunya.

Aprovada a la reunió plenària del Consell de Protecció de la Natura, celebrada el 24 de maig, a la seu del Parc Natural de Cap de Creus, a Vilajuïga

( 8 )

**Estat del conveni subscrit entre Aigua de Viladrau-Nestlé i les Diputacions de Barcelona i Girona, en projectes al Parc Natural del Montseny**



Diputació  
Barcelona

Àrea d'Infraestructures  
i Espais Naturals



Diputació de Girona



Parc Natural  
del Montseny

# **8** **Conveni Nestlè Viladrau**

---

## El conveni

La conservació dels recursos hidrològics del Parc Natural i Reserva de la Biosfera del Montseny

## Vigència

Febrer 2020 – 31 de desembre 2022

## Treballs realitzats

Creació de basses per amfibis a la zona de Santa Fe.  
Especialment dissenyada per beneficiar la granota roja.  
Actualment es fa seguiment amb càmeres

Restauració de l'aforament hidrològic de la Castanya  
Seguiment realitzat amb equips experts

# **8** **Conveni Nestlè Viladrau**

---

## Treballs realitzats

Recopilar series de dades per tal de millorar el coneixement del medi abiòtic i en especial l'hidrològic.

Disposem de les dades dels seus pous des del Gener del 2008 fins al Desembre del 2022.

Aquestes dades s'estan fent servir pels treballs hidrològics del Pla de Protecció (Balanç Hídric)

## Grup d'Hidròlegs

Participació de l'Hidròleg de Nestlè al Grup de treball d'Hidròlegs del Parc Natural del Montseny

## Comunicació

# 8 Conveni Nestlé Viladrau

## Comunicació



## Ordre del dia

---

(9)

**Torn obert de paraules**

# 9 Programa Actuació 2024

## 1. Conservació del patrimoni natural i cultural

	Nombre	Assolit	En execució	Formulat	Descartat		
Activitats de conservació i restauració	79	68	4	0	7	79	86,08%
Activitats de prevenció i gestió del territori	32	14	9	0	9	32	43,75%

## 2. Desenvolupament sostenible i benestar de la població local

	Nombre	Assolit	En execució	Formulat	Descartat		
Polítiques de foment agrícola, forestal, de serveis i cultural	14	6	8	0	0	14	42,86%
Infraestructures i serveis generals	28	20	3	3	2	28	71,43%

## 3. Ús públic i educació ambiental

	Nombre	Assolit	En execució	Formulat	Descartat		
Creació i manteniment d'equipaments	73	16	20	32	5	73	21,92%
Activitats d'ús públic, educació ambiental i comunicació	35	28	4	1	2	35	80,00%

## 4. Activitats de coordinació i governança

	Nombre	Assolit	En execució	Formulat	Descartat		
Activitats de planificació i participació	49	27	22	0	0	49	55,10%
Activitats generals i de suport	80	78	2	0	0	80	97,50%

# [9] Enllaç fitxes Programa d'Actuacions

Bienes de dominio público: los x | G vias de comunicacion de domin x | Diba Pla d'objectius i actuacions - Esj x +

diba.cat/web/espais-naturals/pla-d-objectius-actuacions

Informació administrativa  
**Pla d'objectius i actuacions**  
Memòries i informes  
Q de qualitat  
Programes  
Desenvolupament socioeconòmic  
Documentació i publicacions  
Planejament  
Comunicació  
Agenda  
L'Informatiu  
Participa  
Catàleg col·lectiu

f X YouTube Instagram

**Bt**

Subvencions €

Catàleg col·lectiu A-L M-Z

### Estat d'execució del Programa d'activitats

Cap FOX GRO GUI MCO **MSY** MTQ SLI SLL SMA

Activitat	Assolit	En execució	Formulat	Descartat
Conservació del patrimoni natural i cultural	5,45%	44,55%	50%	0%
Desenvolupament sostenible i benestar de la població	9,76%	60,98%	29,27%	0%
Ús públic i educació ambiental	2,86%	44,76%	51,43%	0,95%
Activitats de coordinació i governança	0%	100%	0%	0%

Assolit 5,45%  
En execució 44,55%  
Formulat 50%

Assolit 9,76%  
En execució 60,98%  
Formulat 29,27%

Assolit 2,86%  
En execució 44,76%  
Formulat 51,43%  
Descartat 0,95%

En execució 100%

Escriu aquí per cercar.

12:58 30/09/2024 20

# [9] Enllaç fitxes Programa d'Actuacions <https://www.diba.cat/web/espais-naturals/pla-d-objectius-actuacions>

Bienes de dominio público: los x | G vias de comunicacion de domin x | Diba Pla d'objectius i actuacions - Es x +

diba.cat/web/espais-naturals/pla-d-objectius-actuacions

**Subvencions** 

**Catàleg col·lectiu** 

**Permisos i tràmits** 

**Catàleg de serveis 2024-2027** 

**Life\_eCO adapt50** 

**Us públic i educació ambiental**

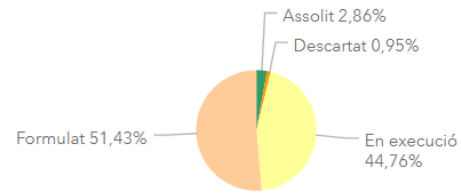

Statut	Porcentatge
Assolit	2,86%
Descartat	0,95%
Formulats	51,43%
En execució	44,76%

**Activitats de coordinació i governança**

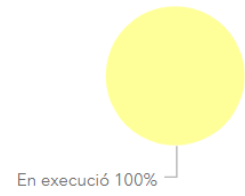

En execució 100%

Última actualització: fa 3 minuts

**Millorar de l'estat de conservació dels cursos fluvials**  
5.6 Construcció d'un dipòsit per a la reutilització d'aigües pluvials a Can Rubí

Activitats de conservació i restauració [Fitxa](#)

**Millorar de l'estat de conservació dels cursos fluvials**  
5.7 Treballs de restauració de la continuïtat ecològica del sot de Les Planes

Activitats de conservació i restauració [Fitxa](#)

**Gràfics (històric)** 

**Gerència de Serveis d'Espais Naturals**  
Diputació de Barcelona  
C/ Comte d'Urgell, 187

Escriu aquí per cercar.

12:59  
30/09/2024

## Ordre del dia

---

(9)

**Torn obert de paraules**



Diputació  
Barcelona

Àrea d'Infraestructures  
i Espais Naturals



Diputació de Girona



Parc Natural  
del Montseny

# Consell Consultiu Informe de Gestió

12 de desembre de 2024

*Edifici multifuncional*  
**Montserrat**

**Parc Natural i**  
**Reserva de la Biosfera del Montseny**



Diputació  
Barcelona

Àrea d'Infraestructures  
i Espais Naturals



Diputació de Girona



Parc Natural  
del Montseny