

Sumari

1. PRESENTACIÓ	3
1.1 El programa Viu el parc	5
1.2 Activitats festives	6
1.3 Programa escolar	7
2. PROGRAMA “VIU EL PARC” AL PARC DEL MONTNEGRE I EL CORREDOR	11
2.1 Presentació	13
2.2 Actes centrals	14
2.3 Programa escolar	23
3. VALORACIONS	27
3.1 Valoracions d'assistència	29
3.2 Valoracions del Programa escolar	30
3.2.1 Valoracions de l'activitat a l'aula	31
3.2.2. Valoracions de la sortida a Hortsavinyà	80
4. DIFUSIÓ I COMUNICACIÓ	125
4.1 Programa general	127
4.2 Ral·li fotogràfic	143
4.3 Distribució de les produccions gràfiques	147
4.4 Publicitat als mitjans	154
4.5 Web “Viu el parc” i xarxes socials	155
5. BALANÇ ECONÒMIC	165
6. RESUM DE DADES	169



1. PRESENTACIÓ

1.1 El programa “Viu el parc”

El programa “Viu el parc” té com a finalitats:

- a) dinamitzar, preservar i divulgar el patrimoni natural i cultural de la Xarxa de Parcs Naturals;
- b) afavorir la presa de consciència de la problemàtica mediambiental al públic en general;
- c) contribuir a la cooperació i intercomunicació entre els equips de govern municipals de cada parc;
- d) fomentar i promoure el sentit de pertinença de la població local a l'espai natural protegit;
- e) ajudar a explorar una nova forma de relació i comunicació entre el parc, els municipis del seu entorn i el públic visitant;
- f) aprofundir en la funció didàctica i lúdica d'aquests espais naturals protegits, tant per a la població escolar com per a tota la població.

El programa “Viu el parc” va començar l'any 1992 al Parc Natural de Sant Llorenç del Munt i l'Obac. Des d'aleshores ençà, s'han anat incorporant diferents parcs de la Xarxa de Parcs Naturals fins a arribar als deu que conformen el programa actualment.

Una oferta diversa i de qualitat a l'abast de tothom

El programa ofereix un conjunt d'activitats artístiques, culturals, literàries, educatives i de divulgació del patrimoni natural i cultural, que es porten a terme tant a l'interior del parc com als municipis que en formen part.

Concerts de música, actuacions teatrals, espectacles de màgia, nits d'estels, fires d'artesans, recitals poètics, animació infantil, tallers de natura, jocs d'enginy, concursos de fotografia, entre moltes altres propostes.



1.2 Activitats festives

El programa “Viu el parc” ofereix activitats festives en deu dels parcs que gestiona la Xarxa de Parcs Naturals de la Diputació de Barcelona. Aquest programa ha esdevingut una cita ineludible per a tots els habitants dels espais naturals de Barcelona i enguany ha arribat a la 25a edició.

Des que es va iniciar al Parc Natural de Sant Llorenç de Munt i l’Obac fins a dia d’avui, el programa “Viu el parc” ha evolucionat fins a esdevenir una referència de les activitats culturals que es duen a terme en cadascun dels municipis dels diferents parcs naturals. Actualment el programa es duu a terme, a més de al Parc Natural de Sant Llorenç del Munt i l’Obac, al Parc Natural del Montseny, al Parc del Castell de Montesquiú, al Parc del Montnegre i el Corredor, als Parcs del Garraf, Olèrdola i Foix, al Parc de la Serralada de Marina, al Parc de la Serralada Litoral i a l’Espai Natural de les Guilleries-Savassona.

Enguany s’han programat activitats adreçades a divulgar els valors naturals i patrimonials del parc, fent especial èmfasi en els tallers de natura i descobertes de l’entorn, tot i mantenint les activitats de caire cultural.

La difusió mitjançant la distribució del programa imprès, així com la pàgina web, i la informació a les xarxes socials com Twitter i Facebook han permès arribar a una gran diversitat de públics i perfils d’usuaris dels parcs naturals.

En l’edició del programa 2016-2017 al Parc del Montnegre i el Corredor, el dia **26 de maig** al municipi de Vallgorgina, es va fer una reunió amb la empresa licitadora, **ACER**, amb els representants dels diferents ajuntaments per planificar conjunta i coordinadament els actes als municipis de la **21a edició** del programa “Viu el parc”. Posteriorment, el treball amb els ajuntaments ha funcionat fluidament mitjançant el contacte via telefònica i correus electrònics, per atendre les seves peticions d’activitats i aclarir els possibles dubtes sobre el programa.



1.3 Programa escolar

El programa escolar de la campanya “Viu el parc” s’ofereix a l’alumnat de cinquè de primària de les escoles dels municipis del parc, amb l’objectiu que coneguin de prop el parc natural que tenen a tocar de casa i també que valorin la importància d’aquests espais naturals protegits i desenvolupin actituds de respecte envers l’entorn.



El lema de l’entitat **ACER**, gestora del programa, és “conèixer i apreciar és el primer pas per respectar i conservar”. Inspirat en aquest marc ideològic hem dissenyat un programa escolar que incideix tant en els coneixements com en les actituds i procediments.

Enguany hem fet la visita prèvia a l’aula, que ens ha servit per difondre coneixements sobre la Xarxa de Parcs Naturals de la Diputació de Barcelona i promoure actituds respectuoses amb el parc el dia de la visita.

L’activitat prèvia a l’aula consisteix en una xerrada participativa en què l’educador d’ACER construeix el concepte de parc natural a partir de les aportacions dels propis alumnes, esmentant quines normatives s’han de complir en els espais naturals protegits i la importància d’aquesta normativa per garantir la conservació dels valors d’aquests paratges.



A continuació es presenten els diferents parcs de la Xarxa de Parcs Naturals de la Diputació de Barcelona, esmentant el seu nom, la seva singularitat i la seva ubicació. La visita a l'aula conclou amb un joc de proves i preguntes sobre els diferents parcs naturals en què, més enllà del treball dels continguts, es posa èmfasi en la importància de saber treballar en equip, d'arribar al consens a l'hora de trobar les respostes i respectar la tasca de la persona que fa de portaveu.

Finalment, cal destacar que la visita prèvia a l'aula serveix per poder intercanviar informació amb el mestre o la mestra, de manera que se li comenten els detalls del dia de la sortida del parc i es recull informació útil, com ara si algun alumne té requeriments especials, sobretot pel que fa a la mobilitat, que facin necessària l'adaptació de la sortida. També es recull la valoració del professorat pel que fa a l'activitat a l'aula.

Tota la informació sobre el programa escolar, referent a dates de la sortida i ubicació de la mateixa; hem creat una pàgina web amb tota aquesta informació per tal que els mestres puguin consultar-la en cas de dubte.

Parc del Montnegre i el Corredor

INICI | **Més informació** | Calendari | Suport | Contacte

PRESENTACIÓ

Dins el programa d'activitats culturals Viu el parc, organitzat per l'Àrea de Territori i Sostenibilitat de la Diputació de Barcelona conjuntament amb els ajuntaments de l'àmbit de la Xarxa de Parcs Naturals està la campanya escolar adreçada a l'alumnat de 5è de primària.

Aquesta campanya escolar consta de dues fases:

- **Activitat a l'aula:** un educador coneixedor del parc, proposa un seguit d'activitats lúdico-formatives per donar a conèixer els elements més rellevants dels Parcs Naturals de la Xarxa. Aquesta activitat té una durada d'una hora i mitja.
- **Sortida conjunta:** es realitzarà una sortida conjunta amb totes les escoles que participen en aquesta campanya on els alumnes complementaran les activitats desenvolupades a l'aula.

La sortida conjunta es realitzarà a Hortsvinyà



TRANSPORT

Ni l'empresa gestora del programa ni la Diputació de Barcelona intervenen en la gestió del transport per al dia de la sortida.

Per sol·licitar l'autocar s'ha de trucar a l'ajuntament corresponent (Regidoria d'Educació), que pot fer-se càrrec o no, total o parcialment, si així ho considera, de les despeses de l'autocar que ha de transportar els alumnes a la sortida.

ENLLAÇOS

- Inici
- **Més informació**
- Calendari
- Suport
- Contacte

Consulteu a l'apartat "Calendari" les dates de la visita a l'aula i de la sortida de la vostra escola.

Programa gestionat per: 

GALERIA

Si voleu enviar imatges de la vostra escola participant a la campanya escolar ho podeu fer [aquí](#) i ja les publicarem.

La sortida del programa escolar “Viu el parc” al Parc del Montnegre i el Corredor es va realitzar a Hortsavinyà els dies **14, 15 i 16 de març**.

Durant el decurs de l’activitat matinal, entre les 10 h i les 13.45 h, cada grup, acompanyat del seu professor/a, realitzà quatre activitats.

Aquestes activitats van ser les següents:

- a) passejada guiada d’introducció al Parc;
- b) investigació de la flora del parc;
- c) investigació de la fauna del parc;
- d) jocs tradicional de Fefe i companyia.

A les 13.45 h tots els grups escolars participants van poder gaudir d’una pausa per dinar fins a les 14.30 h. Tot seguit, van poder gaudir de l’espectacle de Rah-mon Roma que va fer cantar i ballar tant alumnes com mestres.

En acabar l’espectacle tots els grups van apropar-se fins a l’aparcament d’autocars, per retornar a l’escola amb un millor coneixement del parc proper a casa seva.

Pel que fa a la meteorologia, el tres dies ens va acompanyar el sol i vam poder gaudir d’uns dies esplèndids.





2. PROGRAMA “VIU EL PARC” AL PARC DEL MONTNEGRE I EL CORREDOR

2.1 Presentació

Un any més el programa “**Viu el parc**” promogut per l’Àrea de Territori i Sostenibilitat de la Diputació de Barcelona, va arribar al Parc del Montnegre i el Corredor per celebrar la vint-i-unena edició.

Aquesta campanya s’estructura en dues vessants: els actes centrals, que inclouen la **Gran festa del parc**, la **Poesia als parcs** i el **Ral·li Fotogràfic “Tocats pel bolet”**, dirigits a tots el públics, i el **Programa escolar** adreçat als alumnes de 5è de primària de les escoles dels municipis del parc.

El cicle **Poesia als parcs** sota el títol genèric “Lletres i paisatges” va arribar un any més a donar de nou el protagonisme a la paraula. El 18 de setembre en l’entorn acollidor de la font de Pradelló d’Olzinelles, vam poder escoltar un **homenatge a Carles Hac Mor**, a càrrec d’**Ester Xargay, Perejaume, Jordi Aligué i Miquel Àngel Marín**.

Diumenge **9 d’octubre** el Santuari del Corredor acollia la **Gran festa del parc**, on els assistents van poder gaudir dels tallers de natura a càrrec d’**ACER**, els jocs tradicionals de **Fefe i companyia**, taller de manualitats **Jumping Clay**, circuit d’agilitat i tir a l’arc, la màgia del **Mag Churrimongui**, la música tradicional de **Semproniana** i l’espectacle de cloenda de **Pallassos sense fronteres**.

La X edició del **Ral·li Fotogràfic “Tocats pel bolet”** a Sant Iscle de Vallalta, en el marc de la **Fira del Bolet**, es va celebrar el 30 d’octubre, convidant els amants de la fotografia a gaudir d’aquest acte a través dels seus objectius.

El **Programa escolar** d’enguany, adreçat com sempre als alumnes de 5è de primària, va constar d’una visita prèvia a l’aula, i d’una sortida conjunta de tots els alumnes a Hortsavinyà (Tordera), els dies **14, 15 i 16 de març** de 2017. Ambdues activitats són complementàries i apropen els alumnes al coneixement del patrimoni natural i cultural dels parcs naturals. Cal recordar que el programa escolar Viu el parc del Montnegre i el Corredor que s’ha fet enguany, correspon a l’edició del 2016, atès que el curs escolar comprèn dues anualitats i és en el segon trimestre del curs escolar que es duu a terme el programa escolar.



2.2 Actes centrals

Poesia als parcs

Olzinelles, Sant Celoni

Diumenge 18 de setembre

12 h

Font del Pradelló

Assistència: 80 persones

Valoració: Molt bona



Dins del cicle de recitals poeticomusicals '**Poesia als parcs. Lletres i paisatges 2016**', el diumenge 18 de setembre a les 12 h, més

d'una vuitantena de persones es van reunir a la font de Pradelló d'Olzinelles, al municipi de Sant Celoni, per recordar i homenatjar el poeta **Carles Hac Mor**, mort a principis d'any, àvid impulsor juntament amb les administracions promotores d'aquest cicle d'espectacles.

Els poetes convidats per a aquesta ocasió tan especial van ser **Ester Xargay** (parella del poeta), **Jordi Aligué** (amic íntim), **David Ymbernon** (poeta i familiar) i **Miquel Àngel Marin** (músic i amic d'Hac Mor). Al recital també s'hi va afegir el poeta **Pau Gener**, el "Lennon de Sant Celoni", segons l'anomenava el mateix Hac Mor, que va aprofitar per presentar el seu darrer títol, *Home a l'aigua*, en què figuren alguns dels darrers textos d'en Carles Hac Mor.

Amb la voluntat de fer presents totes les inquietuds i el tarannà de l'*infrapoeta*, els artistes convidats van evocar-lo amb textos literaris (poemes propis, composicions de referents i peces de l'homenatjat), textos personals, anècdotes i jocs fets amb la participació del públic. Així doncs, van haver-hi números d'antimàgia a càrrec d'Ester Xargay, repartiment de clavells vermells per al públic, humor hacmorià i ironia i referència a obres d'artistes com Joan Brossa, Arthur Cravan i altres dadaistes.

L'escenari de la font de Pradelló, a la finca de Ca l'Agustí de la família Espar Ticó, va estar encapçalat per una tela vermella, com vermells eren els clavells i els guants de l'antimaga. L'acte va esdevenir una festa, íntima i emotiva, en què es va celebrar el llegat i aportacions del rapsode.

2.2 Actes centrals

GRAN FESTA AL PARC

Diumenge 9 d'octubre

De 10.30 h a 14 h

Santuari del Corredor

Assistència: 1000 persones

Valoració: Molt bona

Gran festa al santuari del Corredor

Diumenge 09 d'octubre el santuari del Corredor acollia la **21a edició** de la Gran festa al parc.

De bon matí plovisquejava però això no va deslluir la Gran festa al parc, ans al contrari, abans de les 10 del matí ja estava tot a punt i els primers visitants ja començaven a gaudir de les activitats preparades.

ACER oferia tres tallers de natura: un de plantes aromàtiques i culinàries, un d'identificació d'ocells i un tercer per fer menjadores per a ocells.

DOSRIUS



Al taller de manualitats, grans i petits van poder fer la mascota del parc, la papallona de l'arboç, amb **Jumping Clay**.



A més, un **circuit d'agilitat** i el **tir a l'arc** posaven a prova els més aventurers.



Com sempre el jocs tradicionals de **Fefe i companyia** van fer passar una bona estona a grans i petits.



Durant tot el matí els trucs de màgia del **Mag Churrimongui** van despertar l'admiració de tothom.



i la música del grup **Semproniana** va amenitzar la festa amb la seva bona música.



Un espectacle de cloenda a càrrec de **Sabanni i Periquillo**, col·laboradors de **Pallassos sense fronteres**, va posar punt i final a un esplèndid matí on un **miler de persones** van gaudir d'aquesta Gran festa al parc.



2.2 Actes centrals

X Ral-li Fotogràfic

Sant Iscle de Vallalta

Diumenge 30 d'octubre de 2016

De 9 a 14 h

Sant Iscle de Vallalta

Assistència: 60 persones

Valoració: Molt bona

Coincidint amb la celebració de la **19a Festa del Bolet** organitzada per l'Ajuntament de Sant Iscle de Vallalta, el diumenge 30 d'octubre va celebrar-se el ja clàssic **X Ral-li fotogràfic** sota el lema "**Tocats pel bolet**".



Aquest 2016, el total de fotografies presentades ha estat de 176 de 60 participants.

El diumenge 27 de novembre a les 12 h, va tenir lloc al Casal de Cultura de Sant Iscle de Vallalta la lectura del veredictes i el lliurament de premis del X Ral-li Fotogràfic 'Tocats pel bolet'.

Després de les deliberacions necessàries, el jurat (constituït per representants del Grup Fotogràfic Manlleu i de l'Àrea de Territori i Sostenibilitat de la Diputació de Barcelona) va acordar atorgar els premis següents:

- Premi Tema A ("**La petjada de la Humanitat**") dotat amb 150 euros per a **Juan José Vera Caballero**, de Granollers.
- Premi Tema B ("**Formes semblants**") dotat amb 150 euros per a **Susana Cobos Rodríguez**, de Sant Celoni.
- Premi Tema C ("**Quina gana!**") dotat amb 150 euros per a **Francisco Espejo Sánchez**, de Terrassa.
- Premi a la Millor col·lecció dotat amb 300 euros per a **Gemma Merinero García**, d'Arenys de Munt.
- Premi Jove (nens i nenes fins a 12 anys) dotat d'un diploma i un val de 50 euros per bescanviar per material fotogràfic per a **Jan Pérez Álvarez** de Sant Celoni.

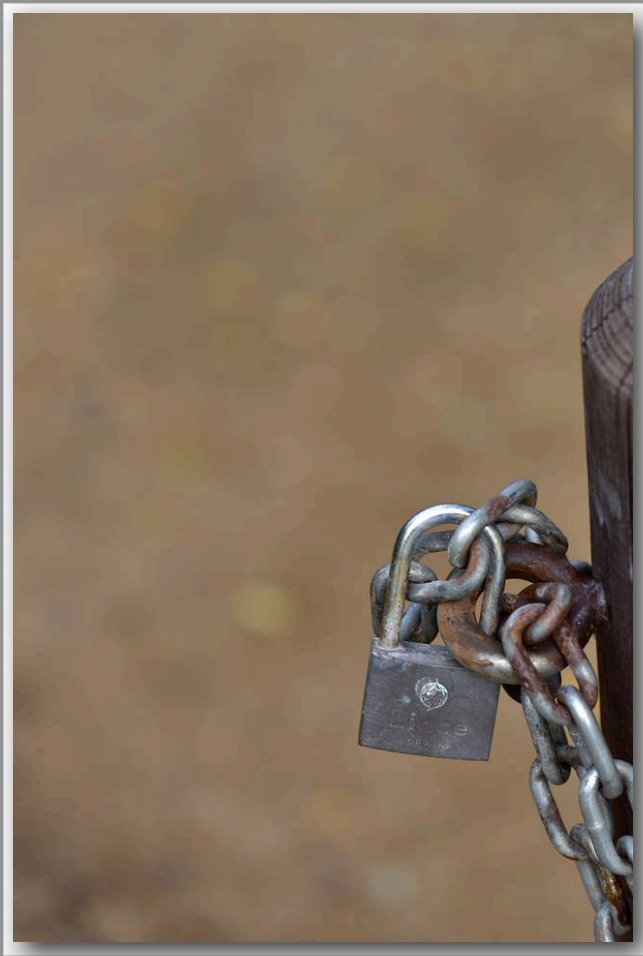

Premi Tema A ("La petjada de la Humanitat") autor: Juan José Vera Caballero.



Premi Tema B ("Formes semblants") autora: Susana Cobos Rodríguez.

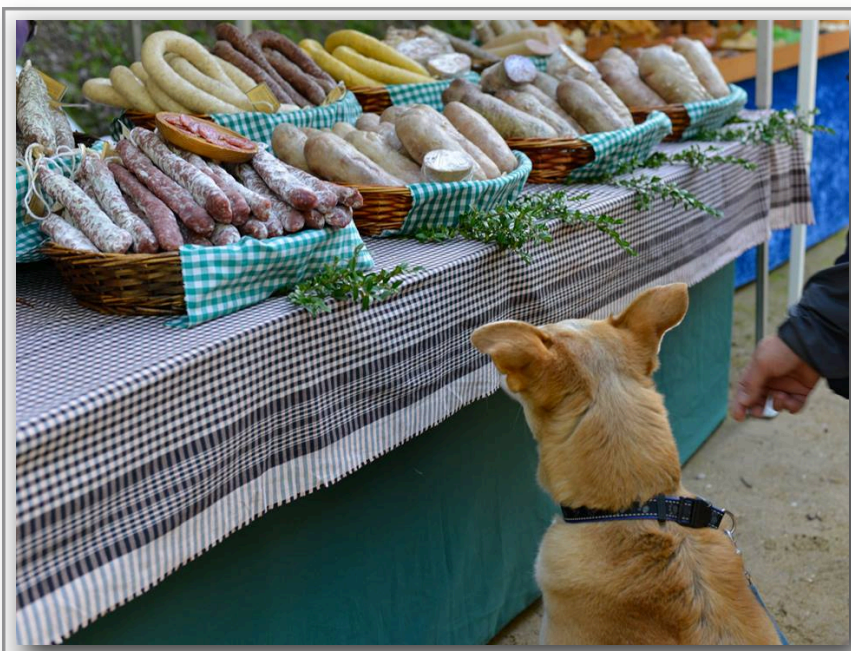

*Premi Tema C
("Quina gana!")*

autor: Francisco Espejo Sánchez.



*Premi a la Millor col·lecció
autora:*

Gemma Merinero Garcia.



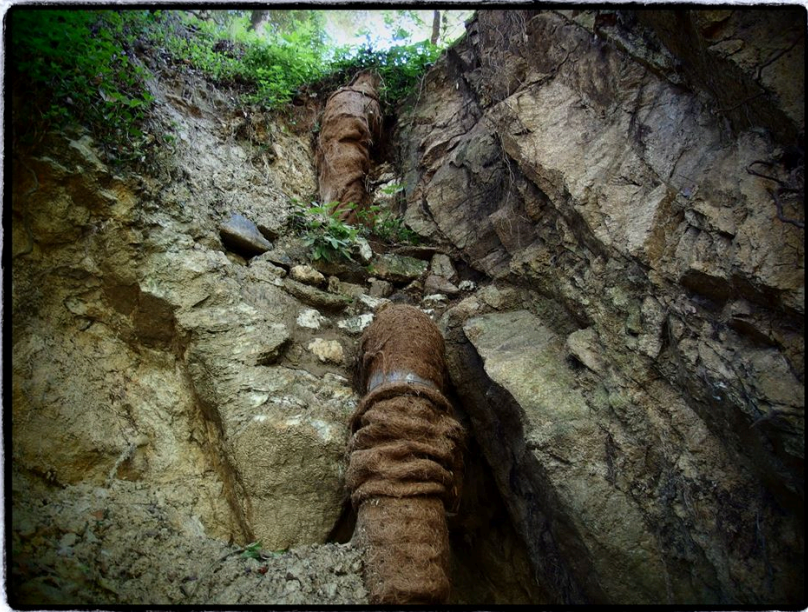

*Premi Jove autor:
Jan Pérez Álvarez.*



2.3 Programa escolar

Enguany, al programa Viu el parc al Parc del Montnegre i el Corredor hi han participat 35 escoles, un total de **55 aules**, **1.325 alumnes** i **68 mestres**.

Aquests xifres suposen un increment respecte a les dades de l'any anterior, cosa que posa de manifest la bona acceptació del nou format del programa escolar.

Les visites prèvies a l'aula es van dur a terme durant els mesos de febrer i març de 2017. Durant la visita prèvia es va repartir el conte de ***La Xara i en Pau i la guerra dels banyarriquers*** per a cada un dels alumnes i mestres.

Les festes escolars a Hortsavinyà van tenir lloc els dies **14, 15 i 16 de març de 2017**.

A continuació es detallen les escoles participants a la campanya d'enguany:

ESCOLA	MUNICIPI	ALUMNES	AULES
Escola Sant Martí	Arenys de Munt	52	2
Escola Sobirans	Arenys de Munt	47	2
Escola Castell de Dosrius	Dosrius	57	2
Escola Les Falgueres	Fogars de la Selva	14	1
Escola Montnegre	La Batllòria	20	1
Escola Damià Mateu	Llinars del Vallès	28	1
Escola Salvador Sanromà	Llinars del Vallès	54	2
Escola Camí del Cros	Mataró	53	2
Escola Josep Manuel Peramàs	Mataró	50	2
Escola Joan Coromines	Mataró	45	2
Escola Vista Alegre	Mataró	23	1
Escola Anxaneta	Mataró	50	2
Escola Tomás Viñas	Mataró	34	2

ESCOLA	MUNICIPI	ALUMNES	AULES
Escola Cirera	Mataró	43	2
Escola Mas Prats	Palafolls	63	3
Escola Les Ferreries	Palafolls	51	2
Escola Aloc	Pineda de Mar	51	2
Fedac Pineda Mare de Déu del Roser	Pineda de Mar	21	1
Escola Montpalau	Pineda de Mar	22	1
Escola Mediterrània	Pineda de Mar	25	1
Escola Sant Jordi	Pineda de Mar	25	1
Escola Jaume I	Pineda de Mar	52	2
Escola Poblenou	Pineda de Mar	24	1
Escola El Pi Gros	Sant Cebrià Vallalta	33	2
Escola Soler de Vilardell	Sant Celoni	25	1
Escola L'Avet Roig	St Celoni	28	1
Col·legi Cor de Maria	St Celoni	28	1
Escola Josep Pallerola i Roca	Sant Celoni	51	2
Escola IE La Tordera	Sta. M Palautordera	51	2
Escola Brianxa	Tordera	30	1
Escola Hortsavinyà	Tordera	13	1
Escola Roureda	Tordera	36	2
Escola Serra de Miralles	Tordera	50	2
Escola Vedruna	Tordera	29	1
Escola Trentapasses	Vilalba Sasserra	24	1
TOTALS:	35	12	1.325
		35	55

A continuació es detalla el calendari de sortides escolars:

SORTIDA DIMARTS 14 DE MARÇ 2017

Escola	Municipi	Alumnes	Aules	SORTIDA
Escola Camí del Cros	Mataró	53	2	14-març
Escola Josep Manuel Peramàs	Mataró	50	2	14-març
Escola Joan Coromines	Mataró	45	2	14-març
Escola Vista Alegre	Mataró	23	1	14-març
Escola Anxaneta	Mataró	50	2	14-març
Escola Cirera	Mataró	43	2	14-març
Escola Tomás Viñas	Mataró	50	2	14-març
Escola Mas Prats	Palafolls	63	3	14-març
Escola Les Ferreries	Palafolls	51	2	14-març
Escola Vedruna Tordera	Tordera	29	1	14-març
		459	19	

SORTIDA DIMECRES 15 DE MARÇ 2017

Escola	Municipi	Alumnes	Aules	SORTIDA
Escola Sant Martí	Arenys de Munt	52	2	15-març
Escola Sobirans	Arenys de Munt	47	2	15-març
Escola Castell de Dosrius	Dosrius	57	2	15-març
Escola Salvador Sanromà	Llinars del Vallès	54	2	15-març
Escola Damià Mateu	Llinars del Vallès	28	1	15-març
Escola Aloc	Pineda de Mar	51	2	15-març
Fedac Mare de Déu del Roser	Pineda de Mar	21	1	15-març
Escola Montpalau	Pineda de Mar	22	1	15-març
Escola Mediterrània	Pineda de Mar	25	1	15-març
Escola Sant Jordi	Pineda de Mar	25	1	15-març
Escola Jaume I	Pineda de Mar	52	2	15-març
Escola Poblenou	Pineda de Mar	24	1	15-març
		458	18	

SORTIDA DIJOURS 16 DE MARÇ 2017

Escola	Municipi	Alumnes	Aules	SORTIDA
Escola Les Falgueres	Fogars de la Selva	14	1	16-març
Escola Montnegre	La Batllòria	23	1	16-març
Escola El Pi Gros	Sant Cebrià Vallalta	33	2	16-març
Escola Soler de Vilardell	Sant Celoni	25	1	16-març
Escola L'Avet Roig	Sant Celoni	28	1	16-març
Col·legi Cor de Maria	Sant Celoni	29	1	16-març
Escola Josep Pallerola i Roca	Sant Celoni	51	2	16-març
I. E. Tordera	Sta. M ^a Palautordera	52	2	16-març
Escola Brianxa de Tordera	Tordera	30	1	16-març
Escola d'Hortsavinyà	Tordera	4	1	16-març
Escola La Roureda	Tordera	36	2	16-març
Escola Serra de Miralles	Tordera	50	2	16-març
Escola Trentapasses	Vilalba Sasserra	24	1	16-març
		395	18	





3. VALORACIONS

3.1 Valoracions d'assistència

ACTES CENTRALS	ASSISTENTS
Gran festa del parc	1000
Poesia als parcs	80
X Ral·li Fotogràfic	60
TOTAL	1.140

PROGRAMA ESCOLAR	PARTICIPANTS
MUNICIPIS	12
ESCOLES	35
AULES	55
ALUMNES	1325
MESTRES	68
SORTIDES ESCOLARS	3



3.2 Valoracions del Programa escolar



La valoració del programa escolar presenta dos aspectes destacables. Per una banda, la visita a l'aula per part d'un monitor ambiental d'**ACER** que ha tingut una valoració excel·lent per part de les escoles participants, tant en el seu contingut com en la dinàmica plantejada.

L'altre aspecte destacable ha estat la bona acollida del nou format de la sortida a Hortsavinyà. Tant les activitats realitzades com l'organització i gestió han estat valorades molt positivament pels grups escolars assistents.

A continuació es mostra el recull de les valoracions aportades per les escoles, tant pel que fa a l'activitat a l'aula com de la sortida.



3.2.1 Valoracions de l'activitat a l'aula

**FULL D'AVALUACIÓ DEL PROGRAMA "VIU EL PARC".
VISITA A L'AULA.**

PARC DEL MONTNEGRE I EL CORREDOR 2016-2017

ESCOLA: <u>ALOE</u>	AULA: <u>5è A</u>
Data visita a l'aula: <u>28/02/17</u>	Horari: <u>10.45 - 12.15h</u>
Nom del professor/a: <u>ESTHER</u>	Professor/a de: <u>TUTORA 5è A</u>
MONITOR ACER: <u>ARIADNA</u>	Nº ALUMNES/CONTES: <u>25/26</u>

DADES PER A LA SORTIDA:

Professor que vindrà: ESTHER VILLANUEVA MORALES

Telèfon mòbil per al dia de la sortida:

Nombre d'alumnes: 25 Acompanyants: 2

Algun alumne amb necessitats especials: —

VALORACIÓ DE LA VISITA A L'AULA:

1. Participació i motivació de l'alumnat durant l'activitat
La majoria d'alumnes estan molt interessats pel tema tractat. Es mostren motivats i participem activament.
2. Què us ha semblat l'activitat?
Molt completa. Molt bona explicació en relació a la flora i fauna que trobarem al parc.
3. S'ajusta a continguts que heu treballat o teniu previst treballar? Quins?
4. Observacions.
La formadora ha estat molt pacient i ha sol·licitat tots els dubtes dels alumnes.
Gràcies per la seva paciència.



FULL D'AVALUACIÓ DEL PROGRAMA "VIU EL PARC". VISITA A L'AULA.

PARC DEL MONTNEGRE I EL CORREDOR 2016-2017

ESCOLA: *ALOC* AULA: *52B*
Data visita a l'aula: *28/2/17* Horari: *8:45-10:45*
Nom del professor/a: *ANNA* Professor/a de: *Tutora*
MONITOR ACER: *ARIADNA* Nº ALUMNES/CONTES: *22/23*

DADES PER A LA SORTIDA:

Professor que vindrà: *ANNA T.*
Telèfon mòbil per al dia de la sortida: *[redacted]*
Nombre d'alumnes: *24 (en principi)* Acompanyants:
Algun alumne amb necessitats especials: *NO*

VALORACIÓ DE LA VISITA A L'AULA:

1. Participació i motivació de l'alumnat durant l'activitat *Bona*
2. Què us ha semblat l'activitat? *Be*
3. S'ajusta a continguts que heu treballat o teniu previst treballar? Quins?
En principi no, però ha estat interessant
4. Observacions.



FULL D'AVALUACIÓ DEL PROGRAMA "VIU EL PARC". VISITA A L'AULA.

PARC DEL MONTNEGRE I EL CORREDOR 2016-2017

ESCOLA: ANXANETA AULA: 5è A
Data visita a l'aula: 4/5/02/17 Horari: 9 - 10.30h
Nom del professor/a: FINA Professor/a de: TUTORA 5è A
MONITOR ACER: ARIADNA Nº ALUMNES/CONTES: 25/26

DADES PER A LA SORTIDA:

Professor que vindrà: Fina Fuentes / Montse Castells
Telèfon mòbil per al dia de la sortida:
Nombre d'alumnes: 25 Acompanyants: Un acompanyant
Algun alumne amb necessitats especials: 2 alumnes (no problemes mobilitat)

VALORACIÓ DE LA VISITA A L'AULA:

1. Participació i motivació de l'alumnat durant l'activitat

L'estructuració de l'activitat ha estat adequada, ja que amb l'explicació rebuda després han pogut fer un joc bastant motivant per a ells.

2. Què us ha semblat l'activitat?

Correcta, tot i que el grup no ha sabut seguir la dinàmica de l'activitat, per culpa del mal comportament generalitzat.

3. S'ajusta a continguts que heu treballat o teniu previst treballar? Quins?

Si, temes de relleu i geografia, la polinització de les plantes.

4. Observacions.



FULL D'AVALUACIÓ DEL PROGRAMA "VIU EL PARC". VISITA A L'AULA.

PARC DEL MONTNEGRE I EL CORREDOR 2016-2017

ESCOLA: ANXANETA AULA: 5è
Data visita a l'aula: 15/02/17 Horari: 11-12.30h
Nom del professor/a: CARMEN Professor/a de: TUTORA 5è
MONITOR ACER: ARIADNA Nº ALUMNES/CONTES: 25/26

DADES PER A LA SORTIDA:

Professor que vindrà: CARMEN JIMÉNEZ
Telèfon mòbil per al dia de la sortida:
Nombre d'alumnes: 25 Acompanyants: 1
Algun alumne amb necessitats especials: Un alumne amb dificultats, però no de mobilitat.

VALORACIÓ DE LA VISITA A L'AULA:

1. Participació i motivació de l'alumnat durant l'activitat

Força motivats, però a l'hora de participar no respectaven molt el torn de paraula i ha costat una mica.

2. Què us ha semblat l'activitat?

Molt bé, estaven molt interessats i han mostrat coneixements previs. La xerrada tot i ser l'activitat més llarga ha estat interessant per a ells.

3. S'ajusta a continguts que heu treballat o teniu previst treballar? Quins?

Han treballat els relleus, les conques (el curs passat)

4. Observacions.



FULL D'AVALUACIÓ DEL PROGRAMA "VIU EL PARC". VISITA A L'AULA.

PARC DEL MONTNEGRE I EL CORREDOR 2016-2017

ESCOLA: AVET ROIG AULA: 5è
Data visita a l'aula: 09/03/17 Horari: 15-16.30h
Nom del professor/a: EVA Professor/a de: TUTORA Jè
MONITOR ACER: ARIADNA Nº ALUMNES/CONTES: 28/29

DADES PER A LA SORTIDA:

Professor que vindrà: EVA ALEMANY - YAIZA GUTIÉRREZ
Telèfon mòbil per al dia de la sortida:
Nombre d'alumnes: 28 Acompanyants: 2
Algun alumne amb necessitats especials: —

VALORACIÓ DE LA VISITA A L'AULA:

1. Participació i motivació de l'alumnat durant l'activitat

Força

2. Què us ha semblat l'activitat?

Molt bona

3. S'ajusta a continguts que heu treballat o teniu previst treballar? Quins?

Sí. Tipus de vegetació i Roques.

4. Observacions.



FULL D'AVALUACIÓ DEL PROGRAMA "VIU EL PARC". VISITA A L'AULA.

PARC DEL MONTNEGRE I EL CORREDOR 2016-2017

ESCOLA: CAMÍ DEL CROS AULA: 5^è A
Data visita a l'aula: 2 Horari: 9 a 10,30h.
Nom del professor/a: Assumpta Professor/a de: TORA.
MONITOR ACER: Ariadna Nº ALUMNES/CONTES: 24

DADES PER A LA SORTIDA:

Professor que vindrà:
Telèfon mòbil per al dia de la sortida:
Nombre d'alumnes: aprox. 24 Acompanyants:
Algum alumne amb necessitats especials: —

VALORACIÓ DE LA VISITA A L'AULA:

1. Participació i motivació de l'alumnat durant l'activitat

Molt bé. Explicació molt clara i entenedora pels nens i nenes.

2. Què us ha semblat l'activitat?

Com sempre molt preparada i amena.

3. S'ajusta a continguts que heu treballat o teniu previst treballar? Quins?

No s'ajusta amb els continguts del curs de 5^è, és més adient per 4^è però no està malament

4. Observacions. recordar-ho.

El joc sempre queda curt de temps, però fa temps que ho diem.



FULL D'AVALUACIÓ DEL PROGRAMA "VIU EL PARC". VISITA A L'AULA.

PARC DEL MONTNEGRE I EL CORREDOR 2016-2017

ESCOLA: CAMÍ DEL CROS AULA: 5è B
Data visita a l'aula: 24/02/17 Horari: 11 - 12.30h
Nom del professor/a: CARMEN Professor/a de: TUTORA 5è B
MONITOR ACER: ARIADNA Nº ALUMNES/CONTES: 24 / 25

DADES PER A LA SORTIDA:

Professor que vindrà: Carme Llargues

Telèfon mòbil per al dia de la sortida:

Nombre d'alumnes: 48 (en el cas que n'inguin tots) Acompanyants: 1

Algun alumne amb necessitats especials: NO

VALORACIÓ DE LA VISITA A L'AULA:

1. Participació i motivació de l'alumnat durant l'activitat

Molt bé. Han treballat prèviament, incorporat en les unitats didàctiques de Catala i Matèria, Hortavinyà, i per tant porten d'ells mínims coneixements que els ha expressat molt.

2. Què us ha semblat l'activitat?

Molt bé. Molt dinàmica i participativa.

3. S'ajusta a continguts que heu treballat o teniu previst treballar? Quins?

Si. Com he dit, ja s'han treballat prèviament i continuarem treballant en l'àmbit de medi.

4. Observacions.

Molt bé l'explicació i la dinàmica per part de la monitora.



FULL D'AVALUACIÓ DEL PROGRAMA "VIU EL PARC". VISITA A L'AULA.

PARC DEL MONTNEGRE I EL CORREDOR 2016-2017

ESCOLA: CIRERA

AULA: 5è B

Data visita a l'aula: 16/02/17

Horari: 9-10.30h

Nom del professor/a: PILAR

Professor/a de: Anna Gutierrez (TUTORA)

MONITOR ACER: ARIADNA

Nº ALUMNES/CONTES: 21/20

DADES PER A LA SORTIDA:

Professor que vindrà: Anna Gutierrez.

Telèfon mòbil per al dia de la sortida: —

Nombre d'alumnes: 21

Acompanyants: 2.

Algun alumne amb necessitats especials: No.

VALORACIÓ DE LA VISITA A L'AULA:

1. Participació i motivació de l'alumnat durant l'activitat

Molt bona. Estaven molt motivats.

2. Què us ha semblat l'activitat?

Molt adient pels alumnes. Una explicació clara, entenedora i amb suport d'imatges. El joc final molt bé.

3. S'ajusta a continguts que heu treballat o teniu previst treballar? Quins?

Si, relleu, geografia de Catalunya.

4. Observacions.



FULL D'AVALUACIÓ DEL PROGRAMA "VIU EL PARC". VISITA A L'AULA.

PARC DEL MONTNEGRE I EL CORREDOR 2016-2017

ESCOLA: COR DE MARIA AULA: 5è
Data visita a l'aula: 09/03/17 Horari: 12-13 h
Nom del professor/a: Professor/a de: tutor
MONITOR ACER: ARIADNA Nº ALUMNES/CONTES: 27/27

DADES PER A LA SORTIDA:

Professor que vindrà: Xavi Becerra
Telèfon mòbil per al dia de la sortida:
Nombre d'alumnes: 27 Acompanyants: 1
Algun alumne amb necessitats especials: -

VALORACIÓ DE LA VISITA A L'AULA:

1. Participació i motivació de l'alumnat durant l'activitat
S'han mostrat molt predisposats per tot allò que s'ha explicat.
2. Què us ha semblat l'activitat?
Interessant i amena pels participants.
3. S'ajusta a continguts que heu treballat o teniu previst treballar? Quins?
Sí s'hi ha apostat. La flora i fauna de la zona així com també el físic de Catalunya, el clima...
4. Observacions.
El diàleg i la presentació s'ha aprofitat als participants, ho penja l'interacció entre el emissor i el receptor.



**FULL D'AVALUACIÓ DEL PROGRAMA "VIU EL PARC".
VISITA A L'AULA.**

PARC DEL MONTNEGRE I EL CORREDOR 2016-2017

ESCOLA: *Damià Mateu* AULA: *5è*
Data visita a l'aula: *9/2/17* Horari: *15-16:30h*
Nom del professor/a: *Noemi* Professor/a de: *tutora*
MONITOR ACER: *Yolanda* Nº ALUMNES/CONTES: *25*

DADES PER A LA SORTIDA:

Professor que vindrà: *Per determinar*

Telèfon mòbil per al dia de la sortida: _____

Nombre d'alumnes: *25*

Acompanyants: *2*

Algun alumne amb necessitats especials: *No.*

VALORACIÓ DE LA VISITA A L'AULA:

1. Participació i motivació de l'alumnat durant l'activitat

Molt bona. Estaven molt motivats.

2. Què us ha semblat l'activitat?

Molt bé com introducció a la sortida.

3. S'ajusta a continguts que heu treballat o teniu previst treballar? Quins?

Sí. Hem treballat la fauna (perill d'extinció) i flora de Catalunya i el tema de Carta Lliga.

4. Observacions.



FULL D'AVALUACIÓ DEL PROGRAMA "VIU EL PARC". VISITA A L'AULA.

PARC DEL MONTNEGRE I EL CORREDOR 2016-2017

ESCOLA: CASTELL de DORSIUS AULA: 5è A
Data visita a l'aula: 8/2/17 Horari: 10:45 - 12:30
Nom del professor/a: JÚLIA OLIVARES Professor/a de: TUTORA
MONITOR ACER: Yolanda Nº ALUMNES/CONTES: 28

DADES PER A LA SORTIDA:

Professor que vindrà: JÚLIA OLIVARES
Telèfon mòbil per al dia de la sortida:
Nombre d'alumnes: 28 Acompanyants: ?
Algun alumne amb necessitats especials: —

VALORACIÓ DE LA VISITA A L'AULA:

1. Participació i motivació de l'alumnat durant l'activitat
• Molt bona.
2. Què us ha semblat l'activitat?
• Molt apropiada i adequada al nivell dels alumnes.
3. S'ajusta a continguts que heu treballat o teniu previst treballar? Quins?
• Sí, hem treballat el medi ambient.
• El projecte interdisciplinari gira a l'entorn de salvar el món de la contaminació...
4. Observacions.
• La monitora ha sabut captar l'atenció dels alumnes des del principi i els ha involucrat en l'explicació.
Ha donat resposta a totes les preguntes que han plantejat els alumnes.
Moltes gràcies per la vostra dedicació!



FULL D'AVALUACIÓ DEL PROGRAMA "VIU EL PARC". VISITA A L'AULA.

PARC DEL MONTNEGRE I EL CORREDOR 2016-2017

ESCOLA: *Castell de Dosrius* AULA: *S. B.*
Data visita a l'aula: *8/2/2017* Horari: *9h - 10.30*
Nom del professor/a: *Jaume Bofill* Professor/a de: *Primària*
MONITOR ACER: *Yolanda* Nº ALUMNES/CONTES: *28*

DADES PER A LA SORTIDA:

Professor que vindrà: *Jaume Bofill*
Telèfon mòbil per al dia de la sortida:
Nombre d'alumnes: *28* Acompanyants: *1*
Algun alumne amb necessitats especials: *NO.*

VALORACIÓ DE LA VISITA A L'AULA:

1. Participació i motivació de l'alumnat durant l'activitat *B.*
2. Què us ha semblat l'activitat? *Molt interessant. Els alumnes van aprofitar força més.*
3. S'ajusta a continguts que heu treballat o teniu previst treballar? Quins?
Si, malgrat no faig l'àrea de medi natural, segon que s'ajusta al temari.
4. Observacions.
Repetir que és una activitat molt interessant.



**FULL D'AVALUACIÓ DEL PROGRAMA "VIU EL PARC".
VISITA A L'AULA.**

PARC DEL MONTNEGRE I EL CORREDOR 2016-2017

ESCOLA: *LES FALGUERES* AULA: *5è*
Data visita a l'aula: *03/03/17* Horari: *15 - 16.30h*
Nom del professor/a: *SARA* Professor/a de: *TUTORA*
MONITOR ACER: *ARPADNA* Nº ALUMNES/CONTES: *14/15*

DADES PER A LA SORTIDA: *SARA VENTURA*

Professor que vindrà: *→*

Telèfon mòbil per al dia de la sortida: *[redacted]*

Nombre d'alumnes: *14* Acompanyants: *2*

Algun alumne amb necessitats especials: *NO*

VALORACIÓ DE LA VISITA A L'AULA:

1. Participació i motivació de l'alumnat durant l'activitat
Participatius tot i que una mica xerraires.
2. Què us ha semblat l'activitat?
Adeguada
3. S'ajusta a continguts que heu treballat o teniu previst treballar? Quins?
Sí, medi natural, prehistòria
4. Observacions.



**FULL D'AVALUACIÓ DEL PROGRAMA "VIU EL PARC".
VISITA A L'AULA.**

PARC DEL MONTNEGRE I EL CORREDOR 2016-2017

ESCOLA: Hortswinyà AULA: Cicle mitjà i superior
Data visita a l'aula: 14/03/17 Horari: 9.15
Nom del professor/a: Alex Castro Professor/a de: Primària i anglès
MONITOR ACER: N° ALUMNES/CONTES: 13

DADES PER A LA SORTIDA:

Professor que vindrà: Alex
Telèfon mòbil per al dia de la sortida: [redacted]
Nombre d'alumnes: 13 Acompanyants:
Algun alumne amb necessitats especials:

VALORACIÓ DE LA VISITA A L'AULA:

1. Participació i motivació de l'alumnat durant l'activitat

Alta

2. Què us ha semblat l'activitat?

Molt interessant i dinàmica

3. S'ajusta a continguts que heu treballat o teniu previst treballar? Quins?

Si, s'ajusta a continguts que han treballat anys eners.

4. Observacions.

Activitat molt completa i tècnica a nivell de coneixement de l'entorn proper.



FULL D'AVALUACIÓ DEL PROGRAMA "VIU EL PARC". VISITA A L'AULA.

PARC DEL MONTNEGRE I EL CORREDOR 2016-2017

ESCOLA: Escola Jaume I AULA: 5èA
Data visita a l'aula: 1-3-17 Horari: 11-12'30h.
Nom del professor/a: Elena Padern Professor/a de: tutora
MONITOR ACER: Ariadna Nº ALUMNES/CONTES: 26/27

DADES PER A LA SORTIDA:

Professor que vindrà: Elena Padern + Marta Riquero (MALL)
Telèfon mòbil per al dia de la sortida:
Nombre d'alumnes: 26 Acompanyants:
Algun alumne amb necessitats especials: 3 (dèficit auditiu)

VALORACIÓ DE LA VISITA A L'AULA:

1. Participació i motivació de l'alumnat durant l'activitat

Bona

2. Què us ha semblat l'activitat?

Molt bé, però poc temps pel joc.

3. S'ajusta a continguts que heu treballat o teniu previst treballar? Quins?

Sí, pel coneixement de Catalunya.

4. Observacions.



**FULL D'AVALUACIÓ DEL PROGRAMA "VIU EL PARC".
VISITA A L'AULA.**

PARC DEL MONTNEGRE I EL CORREDOR 2016-2017

ESCOLA: Jean Cominès AULA: 5è A
Data visita a l'aula: 13/03/17 Horari: 9h - 10:30h
Nom del professor/a: NÚRIA L. Professor/a de: NTORA
MONITOR ACER: Ariadna Nº ALUMNES/CONTES: 23 / 24

DADES PER A LA SORTIDA:

Professor que vindrà: NÚRIA LA LOMBA AGUSTÍ
Telèfon mòbil per al dia de la sortida: [redacted]
Nombre d'alumnes: 23 Acompanyants: 1
Algun alumne amb necessitats especials: 1 (NO de MOBILITAT)

VALORACIÓ DE LA VISITA A L'AULA:

1. Participació i motivació de l'alumnat durant l'activitat

Molt bé, ens ha agradat molt.

2. Què us ha semblat l'activitat?

Interessant, bons materials, bona explicació etc.

3. S'ajusta a continguts que heu treballat o teniu previst treballar? Quins?

Si, ara treballarem el sèl·len i sempre va bé repassar continguts (flora, fauna)

4. Observacions.

Bona seqüenciació de l'activitat.
(Explicació, preguntes, joc, etc)



**FULL D'AVALUACIÓ DEL PROGRAMA "VIU EL PARC".
VISITA A L'AULA.**

PARC DEL MONTNEGRE I EL CORREDOR 2016-2017

ESCOLA: JOAN CORONINES AULA: 5è B
Data visita a l'aula: 13/03/17 Horari: 11-12:30 h
Nom del professor/a: CLARA PELEGRIN Professor/a de: 5è B
MONITOR ACER: ARIADNA Nº ALUMNES/CONTES: 23/24

DADES PER A LA SORTIDA:

Professor que vindrà: CLARA PELEGRIN BONET

Telèfon mòbil per al dia de la sortida:

Nombre d'alumnes: 23 Acompanyants:

Algun alumne amb necessitats especials: Sí, 1. Té dificultat auditiva, cognitiva i de mobilitat, però podria seguir l'itinerari amb tothom.

VALORACIÓ DE LA VISITA A L'AULA:

1. Participació i motivació de l'alumnat durant l'activitat

L'alumnat s'ha mostrat interessat i participatiu durant tota l'activitat.

2. Què us ha semblat l'activitat?

Amena, es li ha anat molt bé per contextualitzar la sortida.

3. S'ajusta a continguts que heu treballat o teniu previst treballar? Quins?

Sí. Relleu, actitud, fauna i flora dels diferents paisatges de Catalunya.

4. Observacions.

La formadora ha sabut mantenir l'atenció del grup i engrescar-los.



**FULL D'AVALUACIÓ DEL PROGRAMA "VIU EL PARC".
VISITA A L'AULA.**

PARC DEL MONTNEGRE I EL CORREDOR 2016-2017

ESCOLA: JOSEP HANUEL PERANÀS AULA: 5^èA

Data visita a l'aula: 2/3/17

Horari: 11:00 - 12:30

Nom del professor/a: M^è ÀNGELS

Professor/a de: TUTORA

MONITOR ACER: ARIADNA

Nº ALUMNES/CONTES: ~~18~~ 24/25

DADES PER A LA SORTIDA:

Professor que vindrà: MARGA, M^è ÀNGELS

Telèfon mòbil per al dia de la sortida:

Nombre d'alumnes: 46

Acompanyants: 1

Algun alumne amb necessitats especials: NO

VALORACIÓ DE LA VISITA A L'AULA:

1. Participació i motivació de l'alumnat durant l'activitat

Han participat molt i amb tranquil·litat.

2. Què us ha semblat l'activitat?

Molt bé. No s'ha fet pesada. Els jocs eren divertits, especialment el dels mussols.

3. S'ajusta a continguts que heu treballat o teniu previst treballar? Quins?

SÍ. Hem treballat la geografia de Catalunya, la vegetació i els animals.

4. Observacions.

GRÀCIES!



**FULL D'AVALUACIÓ DEL PROGRAMA "VIU EL PARC".
VISITA A L'AULA.**

PARC DEL MONTNEGRE I EL CORREDOR 2016-2017

ESCOLA: *Josep Pallarola i Roca* AULA: *5è B*
Data visita a l'aula: *3/03/2017* Horari: *9a 3/4 d'11*
Nom del professor/a: *Ventura Ponsal* Professor/a de: *Ventura Ponsal 5è B*
MONITOR ACER: *Antònia* Nº ALUMNES/CONTES: *25/26*

DADES PER A LA SORTIDA:

Professor que vindrà: *Ventura Ponsal*
Telèfon mòbil per al dia de la sortida: *[redacted]*
Nombre d'alumnes: *24 o 25* Acompanyants: *1*
Algun alumne amb necessitats especials: *1 no es segur que us sigui*

VALORACIÓ DE LA VISITA A L'AULA:

1. Participació i motivació de l'alumnat durant l'activitat. *Bona, han estat atents i participatius*
2. Què us ha semblat l'activitat? *en general bé*
3. S'ajusta a continguts que heu treballat o teniu previst treballar? Quins?
*Si. El medi ambient, l'entorn i la conservació.
L'alimentació de les plantes i els animals...*
4. Observacions.
Per fer l'activitat participativa, ja, potser seria millor que fer unes mantores... o no!



**FULL D'AVALUACIÓ DEL PROGRAMA "VIU EL PARC".
VISITA A L'AULA.**

PARC DEL MONTNEGRE I EL CORREDOR 2016-2017

ESCOLA: Mas Rats
AULA: Se'A i meitat de Se'B
Data visita a l'aula: 17/2/2017
Horari: 10:30h a 12:15h.
Nom del professor/a: Mireia Campeny
Professor/a de: Tutora Se'A
MONITOR ACER: ARIADNA
Nº ALUMNES/CONTES: 21 alumnes / 22

DADES PER A LA SORTIDA:

Professor que vindrà: Mireia Campeny

Telèfon mòbil per al dia de la sortida: [Redacted]

Nombre d'alumnes: 20

Acompanyants:

Algun alumne amb necessitats especials:

VALORACIÓ DE LA VISITA A L'AULA:

1. Participació i motivació de l'alumnat durant l'activitat

Hi ha alumnes que han mostrat interès; d'altres, no han acabat de motivarse durant el power (més durant el joc)

2. Què us ha semblat l'activitat?

Adequada.

3. S'ajusta a continguts que heu treballat o teniu previst treballar? Quins?

Sí. Els animals. Els animals i ecosistemes de l'entorn proper.

4. Observacions.

Gràcies per la paciència.



**FULL D'AVALUACIÓ DEL PROGRAMA "VIU EL PARC".
VISITA A L'AULA.**

PARC DEL MONTNEGRE I EL CORREDOR 2016-2017

ESCOLA: Mas Prats

AULA: 5è C : ½ grup 5è B

Data visita a l'aula: 17/2/17

Horari: 9 - 10.30h.

Nom del professor/a: Elena

Professor/a de: tutora.

MONITOR ACER: Ariadna

Nº ALUMNES/CONTES: 30/1

DADES PER A LA SORTIDA:

Professor que vindrà: Elena

Telèfon mòbil per al dia de la sortida:

Nombre d'alumnes: 20 (5è C) Acompanyants: 1

Algun alumne amb necessitats especials: No

VALORACIÓ DE LA VISITA A L'AULA:

1. Participació i motivació de l'alumnat durant l'activitat

Bona.

2. Què us ha semblat l'activitat?

Clara i didàctica.

3. S'ajusta a continguts que heu treballat o teniu previst treballar? Quins?

Sí, hem treballat el relleu de la Península Ibèrica.
Ara començarem a treballar els animals.

4. Observacions.



**FULL D'AVALUACIÓ DEL PROGRAMA "VIU EL PARC".
VISITA A L'AULA.**

PARC DEL MONTNEGRE I EL CORREDOR 2016-2017

ESCOLA: *Mediterrània* AULA: *3è*
Data visita a l'aula: *1/3/17* Horari: *3-4'30*
Nom del professor/a: *Isabel Marting* Professor/a de: *Tutora / Català - castellà - anglès*
MONITOR ACER: *ARIADNA* Nº ALUMNES/CONTES: *26 / 27*

DADES PER A LA SORTIDA:

Professor que vindrà: *Tutora*
Telèfon mòbil per al dia de la sortida: *Tutora (Isabel [redacted])*
Nombre d'alumnes: *26* Acompanyants: *2*
Algun alumne amb necessitats especials: *2*

VALORACIÓ DE LA VISITA A L'AULA:

1. Participació i motivació de l'alumnat durant l'activitat
Ham participat amb molt d'interès.
2. Què us ha semblat l'activitat?
Molt bé, excel·lent.
3. S'ajusta a continguts que heu treballat o teniu previst treballar? Quins?
Si.
4. Observacions.
Molt engresador.



**FULL D'AVALUACIÓ DEL PROGRAMA "VIU EL PARC".
VISITA A L'AULA.**

PARC DEL MONTNEGRE I EL CORREDOR 2016-2017

ESCOLA: *EL PI GROS* AULA: *5è AIB*
Data visita a l'aula: *16/02/17* Horari: *15-16.30h*
Nom del professor/a: *Udía* Professor/a de: *ROSER*
MONITOR ACER: *ARIADNA* Nº ALUMNES/CONTES: *33/35*

DADES PER A LA SORTIDA:

Professor que vindrà: *Lidia i Joan*
Telèfon mòbil per al dia de la sortida: *[redacted]*
Nombre d'alumnes: *32* Acompanyants: *2*
Algun alumne amb necessitats especials: *no*

VALORACIÓ DE LA VISITA A L'AULA:

1. Participació i motivació de l'alumnat durant l'activitat
Acceptable
2. Què us ha semblat l'activitat?
Molt interessant i complexa
3. S'ajusta a continguts que heu treballat o teniu previst treballar? Quins?
Està relacionada amb continguts de medi del curs.
4. Observacions.



**FULL D'AVALUACIÓ DEL PROGRAMA "VIU EL PARC".
VISITA A L'AULA.**

PARC DEL MONTNEGRE I EL CORREDOR 2016-2017

ESCOLA: *Poblenou* AULA: *5è*
Data visita a l'aula: *7/2/2017* Horari: *15:00 a 16:30*
Nom del professor/a: *Elia* Professor/a de: *Primària*
MONITOR ACER: *Jolanda* Nº ALUMNES/CONTES: *25*

DADES PER A LA SORTIDA:

Professor que vindrà: *Elia i algun acompanyant.*

Telèfon mòbil per al dia de la sortida:

Nombre d'alumnes: *25* Acompanyants:

Algun alumne amb necessitats especials: *NO*

VALORACIÓ DE LA VISITA A L'AULA:

1. Participació i motivació de l'alumnat durant l'activitat

Be' encara que alguns són molt moguts i se'ls ha hagut de cuidar l'atenció (però puntual)

2. Què us ha semblat l'activitat?

Ha estat molt bé. Ha captat l'interès dels nens.

3. S'ajusta a continguts que heu treballat o teniu previst treballar? Quins?

Si, en general.

4. Observacions.

Tot ha estat molt correcte.



FULL D'AVALUACIÓ DEL PROGRAMA "VIU EL PARC". VISITA A L'AULA.

PARC DEL MONTNEGRE I EL CORREDOR 2016-2017

ESCOLA: ROUREDA AULA: 5è(a)
Data visita a l'aula: 07/03/17 Horari: 9-10.15h
Nom del professor/a: LAURA Professor/a de: Tutora 5èA
MONITOR ACER: ARIADNA Nº ALUMNES/CONTES: 18/19

DADES PER A LA SORTIDA:

Professor que vindrà: Laura Barant
Telèfon mòbil per al dia de la sortida:
Nombre d'alumnes: 18 Acompanyants: 1
Algun alumne amb necessitats especials: —

VALORACIÓ DE LA VISITA A L'AULA:

1. Participació i motivació de l'alumnat durant l'activitat

Els alumnes esperàvem aquest taller i considero que els ha agradat i han participat activament.

2. Què us ha semblat l'activitat?

L'activitat ha estat molt bé ja que combina una part teòrica amb una de pràctica. Ajuda als alumnes a situar-se i saber que podem fer durant

3. S'ajusta a continguts que heu treballat o teniu previst treballar? Quins?
la sortida.
Si, actualment treballem el xelleu de catalunya i aquesta sortida quadra perfectament.

4. Observacions.

Destacar els coneixements de la moia que ens ha vingut a fer la xerrada.



**FULL D'AVALUACIÓ DEL PROGRAMA "VIU EL PARC".
VISITA A L'AULA.**

PARC DEL MONTNEGRE I EL CORREDOR 2016-2017

ESCOLA: SALVADOR SANROMÀ AULA: 5^è A
Data visita a l'aula: 9/FEBRER/17 Horari: 9 a 10'45h
Nom del professor/a: DANI Professor/a de: 5^è A
MONITOR ACER: YOLAN N^o ALUMNES/CONTES: 26

DADES PER A LA SORTIDA:

Professor que vindrà: DANI
Telèfon mòbil per al dia de la sortida: [redacted]
Nombre d'alumnes: 26 Acompanyants: 2
Algun alumne amb necessitats especials: NO

VALORACIÓ DE LA VISITA A L'AULA:

1. Participació i motivació de l'alumnat durant l'activitat
BONA (MOLT ACTIUS)
2. Què us ha semblat l'activitat?
ADEQUADA, TANT LA PART MÉS TEÒRICA COM LA PRÀCTICA.
3. S'ajusta a continguts que heu treballat o teniu previst treballar? Quins?
SÍ (ANIMALS VERTEBRATS). POTSER HAURIA ESTAT BÉ HAVER RECORDAT ABANS DE L'ACTIVITAT "LES PLANTES" (TREBALLADES A 3n).
4. Observacions.



FULL D'AVALUACIÓ DEL PROGRAMA "VIU EL PARC". VISITA A L'AULA.

PARC DEL MONTNEGRE I EL CORREDOR 2016-2017

ESCOLA: *Salvador Samromà* AULA: *5è B*
Data visita a l'aula: *9-02-2017* Horari: *10.45 - 12.15h*
Nom del professor/a: *Eva García* Professor/a de: *tutora*
MONITOR ACER: *Yolanda* Nº ALUMNES/CONTES: *24*

DADES PER A LA SORTIDA:

Professor que vindrà: *Eva García Linares*

Telèfon mòbil per al dia de la sortida: *[redacted]*

Nombre d'alumnes: *26* Acompanyants: *2*

Algun alumne amb necessitats especials: *NO*

VALORACIÓ DE LA VISITA A L'AULA:

1. Participació i motivació de l'alumnat durant l'activitat

Alguns alumnes no han seguit la part pràctica i d'altres la teòrica però en general estaven motivats i amb molta curiositat.

2. Què us ha semblat l'activitat?

Tant la part pràctica com la teòrica m'ha semblat molt interessants.

3. S'ajusta a continguts que heu treballat o teniu previst treballar? Quins?

Hem treballat els animals vertebrats, hauriem d'haver fet un repàs abans.

4. Observacions.



**FULL D'AVALUACIÓ DEL PROGRAMA "VIU EL PARC".
VISITA A L'AULA.**

PARC DEL MONTNEGRE I EL CORREDOR 2016-2017

ESCOLA: *SANT JORDI* AULA: *52*
 Data visita a l'aula: *02/03/17* Horari: *15-16.30h*
 Nom del professor/a: *CRISTI ESTOPÀ* Professor/a de: *TUTORA 5è*
 MONITOR ACER: *ARIADNA* Nº ALUMNES/CONTES: *25 / 26*

DADES PER A LA SORTIDA:

Professor que vindrà: *CRISTI ESTOPÀ*
 Telèfon mòbil per al dia de la sortida: *[redacted]*
 Nombre d'alumnes: *24* Acompanyants: *ALBERT COMAS*
 Algun alumne amb necessitats especials: *NO*

VALORACIÓ DE LA VISITA A L'AULA:

1. Participació i motivació de l'alumnat durant l'activitat

*Els nens i nens han participat activament.
El power ha sigut molt clar i el joc ha agradat molt.*

2. Què us ha semblat l'activitat?

Motivadora i participativa, amb continguts adequats.

3. S'ajusta a continguts que heu treballat o teniu previst treballar? Quins?

*→ Si s'ajusta a continguts que tenim previst treballar. - Geografia física de Catalunya.
- El món de les plantes.*

4. Observacions.

Valorem de forma positiva la informació prèvia a la sortida perquè els alumnes arriben més informats i disfrutaran més de l'activitat.



FULL D'AVALUACIÓ DEL PROGRAMA "VIU EL PARC". VISITA A L'AULA.

PARC DEL MONTNEGRE I EL CORREDOR 2016-2017

ESCOLA: *SANT MARTÍ* AULA: *5è B*
Data visita a l'aula: *2/2/17* Horari: *11 - 12.30h*
Nom del professor/a: *ROSA* Professor/a de: *TUTORA 5è B*
MONITOR ACER: *ARIADNA* N° ALUMNES/CONTES: *25/26*

DADES PER A LA SORTIDA:

Professor que vindrà: *ROSA*
Telèfon mòbil per al dia de la sortida: *[redacted]*
Nombre d'alumnes: *25* Acompanyants: *1*
Algun alumne amb necessitats especials: *1*

VALORACIÓ DE LA VISITA A L'AULA:

1. Participació i motivació de l'alumnat durant l'activitat

2. Què us ha semblat l'activitat?

Ben pensada, ben organitzada i amb material adequat tant pel que fa al PP. (la presentació digital) com a l'activitat més pràctica.

3. S'ajusta a continguts que heu treballat o teniu previst treballar? Quins?

Sí, hem treballat el relleu de Catalunya i els diferents tipus de vegetació segons el relleu. Complementa molt bé el tema treballat.

4. Observacions.

A Ariadna ha portat molt bé el grup i ha controlat molt bé els "temps"; els bons en l'activitat.



FULL D'AVALUACIÓ DEL PROGRAMA "VIU EL PARC". VISITA A L'AULA.

PARC DEL MONTNEGRE I EL CORREDOR 2016-2017

ESCOLA: *SANT MARTÍ* AULA: *5è B*
Data visita a l'aula: *2-2-17* Horari: *9-10.30h*
Nom del professor/a: *Mària Ferran* Professor/a de: *tutora*
MONITOR ACER: *ARIADNA* Nº ALUMNES/CONTES: *26 / 27*

DADES PER A LA SORTIDA:

Professor que vindrà: *Mària*
Telèfon mòbil per al dia de la sortida: *[redacted]*
Nombre d'alumnes: *25 aprox* Acompanyants: *3 persones a càrrec d'uns 52 nens*
Algun alumne amb necessitats especials:
Em principi no

VALORACIÓ DE LA VISITA A L'AULA:

1. Participació i motivació de l'alumnat durant l'activitat
Alta i positiva
2. Què us ha semblat l'activitat?
Força adequada i interessant
3. S'ajusta a continguts que heu treballat o teniu previst treballar? Quins?
Si. Relleu, cims, vegetació i cura del medi ambient
4. Observacions.
La moia que ha vingut ha estat molt encantada amb els nens, s'ha explicat de forma clara i l'activitat ha resultat amena i engrescadora. Molt de'.



FULL D'AVALUACIÓ DEL PROGRAMA "VIU EL PARC". VISITA A L'AULA.

PARC DE LA SERRALADA DE MARINA 2016-2017

ESCOLA: SERRA DE MIRALLES AULA: 5è A
Data visita a l'aula: 08/03/17 Horari: 9-10.30h
Nom del professor/a: VÍCTOR Professor/a de: TUTOR 5è A
MONITOR ACER: ARIADNA Nº ALUMNES/CONTES: 26/27

DADES PER A LA SORTIDA:

Professor que vindrà: VÍCTOR M. MORENO

Telèfon mòbil per al dia de la sortida:

Nombre d'alumnes: 50 Nombre d'acompanyants: 4

Algun alumne amb necessitats especials: NO

VALORACIÓ DE LA VISITA A L'AULA:

1. Participació i motivació de l'alumnat durant l'activitat

Molt bé, molt interessant

2. Què us ha semblat l'activitat?

Bona preparada i bona per l'edat.

3. S'ajusta a continguts que heu treballat o teniu previst treballar? Quins?

Sí, ecosistemes.

4. Observacions.



FULL D'AVALUACIÓ DEL PROGRAMA "VIU EL PARC". VISITA A L'AULA.

PARC DE LA SERRALADA DE MARINA 2016-2017

ESCOLA: SERRA DE MIRAVES AULA: 5è B
Data visita a l'aula: 08/03/17 Horari: 11-12.30h
Nom del professor/a: MARIÀ Professor/a de: TUTORA 5è B
MONITOR ACER: ARIADNA Nº ALUMNES/CONTES: 24/25

DADES PER A LA SORTIDA:

Professor que vindrà: MARIÀ MASAGUET
Telèfon mòbil per al dia de la sortida:
Nombre d'alumnes: 24 Nombre d'acompanyants: 1
Algun alumne amb necessitats especials: NO

VALORACIÓ DE LA VISITA A L'AULA:

1. Participació i motivació de l'alumnat durant l'activitat
HAN PARTICIPAT AMB FORÇA INTERES, LA MAJORIA?
2. Què us ha semblat l'activitat?
HA ESTAT INTERESSANT.
3. S'ajusta a continguts que heu treballat o teniu previst treballar? Quins?
SI, HEU TREBALLAT ELS ECOSISTEMES.
4. Observacions.

FULL D'AVALUACIÓ DEL PROGRAMA "VIU EL PARC". VISITA A L'AULA.

PARC DEL MONTNEGRE I EL CORREDOR 2016-2017

ESCOLA: SOBIRANS AULA: 5a
Data visita a l'aula: 7/02/2017 Horari: 9 a 10.30
Nom del professor/a: Joan Junca Professor/a de:
MONITOR ACER: YANNA Nº ALUMNES/CONTES: 21/22

DADES PER A LA SORTIDA:

Professor que vindrà: JOAN
Telèfon mòbil per al dia de la sortida:
Nombre d'alumnes: 21 Acompanyants:
Algun alumne amb necessitats especials: NO

VALORACIÓ DE LA VISITA A L'AULA:

1. Participació i motivació de l'alumnat durant l'activitat

Han estat molt motivats.

2. Què us ha semblat l'activitat?

Era molt lúdica, la primera part amb el Power point ha estat molt bé

3. S'ajusta a continguts que heu treballat o teniu previst treballar? Quins?

SÍ, a més alguns continguts que no teníem previstos seran treballats

4. Observacions.

molt bé en general.



FULL D'AVALUACIÓ DEL PROGRAMA "VIU EL PARC". VISITA A L'AULA.

PARC DEL MONTNEGRE I EL CORREDOR 2016-2017

ESCOLA: SOBIRANOS AULA: 5B
 Data visita a l'aula: 7/02/2017 Horari: 11 a 12.30
 Nom del professor/a: VERÒNICA Professor/a de: 5B
 MONITOR ACER: Ydanna Nº ALUMNES/CONTES: 20

DADES PER A LA SORTIDA:

Professor que vindrà: VERÒNICA/GENNA
 Telèfon mòbil per al dia de la sortida:
 Nombre d'alumnes: 20 Acompanyants:
 Algun alumne amb necessitats especials: 0

VALORACIÓ DE LA VISITA A L'AULA:

1. Participació i motivació de l'alumnat durant l'activitat
 Molt bé, els hi ha agradat, ho han viscut com molt proper.
2. Què us ha semblat l'activitat?
 Molt bé, els hi ha agradat molt.
3. S'ajusta a continguts que heu treballat o teniu previst treballar? Quins?
 Fauna i flora del nostre (medi). entorn.
4. Observacions.
 Les fotos en format paper, ficar-les a la pissarra digital perquè tothom ho pugui visualitzar.



**FULL D'AVALUACIÓ DEL PROGRAMA "VIU EL PARC".
VISITA A L'AULA.**

PARC DEL MONTNEGRE I EL CORREDOR 2016-2017

ESCOLA: SOLER DE VILARDELL AULA: 5è
Data visita a l'aula: 09/03/17 Horari: 9-10.30h
Nom del professor/a: JOSE Professor/a de: PROFESSOR PRIMÀRIA
MONITOR ACER: ARIADNA Nº ALUMNES/CONTES: 23 / 24

DADES PER A LA SORTIDA:

Professor que vindrà: SANDRA i JOSE
Telèfon mòbil per al dia de la sortida: [REDACTED]
Nombre d'alumnes: 23 Acompanyants: 2
Algun alumne amb necessitats especials: → 1 ALUMNE AMB DEFICIÈNCIES VISUALS

VALORACIÓ DE LA VISITA A L'AULA:

1. Participació i motivació de l'alumnat durant l'activitat
- POSITIVA . BONA DINÀMICA DE TREBALL (ATENCIÓ I PARTICIPACIÓ)
2. Què us ha semblat l'activitat?
- INTERESSANT I ENRIQUIDORA
3. S'ajusta a continguts que heu treballat o teniu previst treballar? Quins?
4. Observacions.
- MONITORA PROFESSIONAL

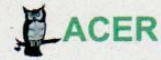

FULL D'AVALUACIÓ DEL PROGRAMA "VIU EL PARC". VISITA A L'AULA.

PARC DEL MONTNEGRE I EL CORREDOR 2016-2017

ESCOLA: Tomàs Viñas AULA: 5è. B
Data visita a l'aula: 6/03/2017 Horari: 10 - 11h
Nom del professor/a: Montse Professor/a de: Tutora
MONITOR ACER: Toni Nº ALUMNES/CONTES: 23

DADES PER A LA SORTIDA:

Professor que vindrà:

Telèfon mòbil per al dia de la sortida:

Nombre d'alumnes: 26 Acompanyants:

Algun alumne amb necessitats especials: Asperger.

VALORACIÓ DE LA VISITA A L'AULA:

1. Participació i motivació de l'alumnat durant l'activitat

Han participat força però no paraven de parlar i en alguns moments s'ha parat la xerrada i perdien el fil.

2. Què us ha semblat l'activitat?

Una xerrada molt dinàmica, sobretot el moment de les preguntes que ho han passat molt bé i motivats, encara que no s'excitaven gaire entre ells.

3. S'ajusta a continguts que heu treballat o teniu previst treballar? Quins?

Si, han treballat els parcs naturals, buscant informació.

4. Observacions.



FULL D'AVALUACIÓ DEL PROGRAMA "VIU EL PARC". VISITA A L'AULA.

PARC DEL MONTNEGRE I EL CORREDOR 2016-2017

ESCOLA: *TOMÀS VIÑAS* AULA: *5èA*
Data visita a l'aula: *6-3-17* Horari: *9 a 10 h. (aprox)*
Nom del professor/a: *Jonc* Professor/a de: *Música*
MONITOR ACER: *Toni* Nº ALUMNES/CONTE: *25*

DADES PER A LA SORTIDA:

Professor que vindrà:

Telèfon mòbil per al dia de la sortida:

Nombre d'alumnes: *26* Acompanyants: *2*

Algun alumne amb necessitats especials: *No*

VALORACIÓ DE LA VISITA A L'AULA:

1. Participació i motivació de l'alumnat durant l'activitat

Alguns alumnes una mica distracts però en general estaven interessats.

2. Què us ha semblat l'activitat?

Bé, per preparar la sortida de "Viu el Parc"

3. S'ajusta a continguts que heu treballat o teniu previst treballar? Quins?

4. Observacions.

Potria les explicacions dels diferents parcs es podrien acompanyar amb més fotos, tot i que està bé el fet d'entrar a la WEB de la xarxa de Parcs.



FULL D'AVALUACIÓ DEL PROGRAMA "VIU EL PARC". VISITA A L'AULA.

PARC DEL MONTNEGRE I EL CORREDOR 2016-2017

ESCOLA: IE TORDERA AULA: 5è A
Data visita a l'aula: 06/03/17 Horari: 10.45 - 12.15 h
Nom del professor/a: SERGI Professor/a de: TUTOR 5è A
MONITOR ACER: ARIADNA Nº ALUMNES/CONTES: 27 / 28

DADES PER A LA SORTIDA:

Professor que vindrà: Sergi (tutor)

Telèfon mòbil per al dia de la sortida:

Nombre d'alumnes: 27 Acompanyants:

Algun alumne amb necessitats especials:

Un alumne amb dificultat de moviment (Escausa mult).

VALORACIÓ DE LA VISITA A L'AULA:

1. Participació i motivació de l'alumnat durant l'activitat

En general, els menys i menys han participat com ho fan a classe, és a dir, els mateixos que ho fan a classe.

2. Què us ha semblat l'activitat? Totalment fora de l'activitat.

Força bé amb informació interessant.

3. S'ajusta a continguts que heu treballat o teniu previst treballar? Quins?

Hi ha continguts relacionats amb medi natural que s'apropen.

4. Observacions.



FULL D'AVALUACIÓ DEL PROGRAMA "VIU EL PARC". VISITA A L'AULA.

PARC DEL MONTNEGRE I EL CORREDOR 2016-2017

ESCOLA: IE TORDERA AULA: 5è B
Data visita a l'aula: 06/03/17 Horari: 9.15 - 10.45h
Nom del professor/a: EVA Professor/a de: TUTORA 5è B
MONITOR ACER: ARIADNA Nº ALUMNES/CONTES: 25/26

DADES PER A LA SORTIDA:

Professor que vindrà: EVA MONTERO
Telèfon mòbil per al dia de la sortida: [redacted]
Nombre d'alumnes: 25 Acompanyants: 2
Algun alumne amb necessitats especials: NO

VALORACIÓ DE LA VISITA A L'AULA:

1. Participació i motivació de l'alumnat durant l'activitat
Bé, tot i que en algun moment estaven cansats.
2. Què us ha semblat l'activitat?
Molt correcte i molt ben explicada
3. S'ajusta a continguts que heu treballat o teniu previst treballar? Quins?
Sí, juntament estem treballant les plantes i la seva reproducció
4. Observacions.



FULL D'AVALUACIÓ DEL PROGRAMA "VIU EL PARC". VISITA A L'AULA.

PARC DEL MONTNEGRE I EL CORREDOR 2016-2017

ESCOLA: TRENTAPASSES AULA: 5è
Data visita a l'aula: 8 Febrer 2017 Horari: 15-16:30
Nom del professor/a: ARACELI Professor/a de: TUTORA
MONITOR ACER: *[Signature]* Nº ALUMNES/CONTES: 23

DADES PER A LA SORTIDA:

Professor que vindrà: ARACELI I MAZIA
Telèfon mòbil per al dia de la sortida:
Nombre d'alumnes: 23 Acompanyants:
Algun alumne amb necessitats especials:

VALORACIÓ DE LA VISITA A L'AULA:

1. Participació i motivació de l'alumnat durant l'activitat
- Alumnes motivats i amb interès en l'activitat.
2. Què us ha semblat l'activitat?
Molt dinàmica i divertida. Els jocs els ha encantat.
Els alumnes participaven en tot moment.
3. S'ajusta a continguts que heu treballat o teniu previst treballar? Quins?
Sí, ja que en una part de l'ledi van a estudiar la geografia de Catalunya.
4. Observacions.
Molt interessant. Amb ganes de que arribi el dia de la sortida.



**FULL D'AVALUACIÓ DEL PROGRAMA "VIU EL PARC".
VISITA A L'AULA.**

PARC DE LA SERRALADA DE MARINA 2016-2017

ESCOLA: VEDRUNA AULA: 5è
 Data visita a l'aula: 08/03/17 Horari: 15-16.30h
 Nom del professor/a: PAU Professor/a de: TUTOR 5è
 MONITOR ACER: ARIADNA Nº ALUMNES/CONTES: 29/30

DADES PER A LA SORTIDA:

Professor que vindrà: PAU REGIAS NOVELL
 Telèfon mòbil per al dia de la sortida:
 Nombre d'alumnes: 29 Nombre d'acompanyants: 2
 Algun alumne amb necessitats especials: NO

VALORACIÓ DE LA VISITA A L'AULA:

1. Participació i motivació de l'alumnat durant l'activitat
 Als alumnes han estat motivats durant tota l'activitat i els ha engrascat la temàtica.
2. Què us ha semblat l'activitat?
 Correcte per l'edat i interessant de fer abans de realitzar la sortida.
3. S'ajusta a continguts que heu treballat o teniu previst treballar? Quins?
 Si, hem treballat el projecte de les plantes i ens ha anat molt bé per consolidar-ho i aplicar-ho.
4. Observacions.
 Fer la primera part de forma més manipulativa i participativa pels alumnes.



FULL D'AVALUACIÓ DEL PROGRAMA "VIU EL PARC". VISITA A L'AULA.

PARC DEL MONTNEGRE I EL CORREDOR 2016-2017

ESCOLA: VISTA ALEGRE AULA: 5^ò
Data visita a l'aula: 13/02/2017 Horari: 15h-16,30h
Nom del professor/a: NOELIA FIGUEREDO Professor/a de: TUTORA
MONITOR ACER: ARIADNA N^º ALUMNES/CONTES: 26 / 27

DADES PER A LA SORTIDA:

Professor que vindrà: NOELIA FIGUEREDO
Telèfon mòbil per al dia de la sortida:
Nombre d'alumnes: 26 Acompanyants: 2
Algun alumne amb necessitats especials: No.

VALORACIÓ DE LA VISITA A L'AULA:

1. Participació i motivació de l'alumnat durant l'activitat

S'han mostrat engrescats en les activitats proposades.

2. Què us ha semblat l'activitat?

Adequades al grup.



3. S'ajusta a continguts que heu treballat o teniu previst treballar? Quins?

Sí.

4. Observacions.

Es valora de forma positiva aquesta activitat realitzada a l'aula abans de realitzar la sortida.

3.2.2 Valoracions de la sortida a Hortsavinyà

FULL D'AVALUACIÓ DEL PROGRAMA "VIU EL PARC".

Festa escolar al Parc del Montnegre i el Corredor.

ESCOLA: **Anxaneta** AULA: **5è B**

Data sortida escolar: **14 de març 2017** Nom del professor: *CARMEN JIMENEZ*

A continuació valori de l'1 al 10 els següents apartats.

Valoració de la sortida:

	1	2	3	4	5	6	7	8	9	10
Satisfacció del nenes i nenes							α			
Grau de participació dels nens i nenes							α			
Satisfacció dels mestres					α					
Valoració global de la sortida						α				

Participaria l'any vinent? SI/NO: _____

Valoració de les activitats:

	1	2	3	4	5	6	7	8	9	10
FLORA / FAUNA					α					
JOCS TRADICIONALS										α
ITINERARI			α							
Valoració global de les activitats						α				

Observacions:



FULL D'AVAUACIÓ DEL PROGRAMA "VIU EL PARC".

Festa escolar al Parc del Montnegre i el Corredor.

ESCOLA: Cirera

AULA: 5è A

Data sortida escolar: 14 de març 2017 Nom del professor: *Ana Maria Riera*

A continuació valori de l'1 al 10 els següents apartats.

Valoració de la sortida:

	1	2	3	4	5	6	7	8	9	10
Satisfacció del nenes i nenes								X		
Grau de participació dels nens i nenes										X
Satisfacció dels mestres						X				
Valoració global de la sortida							X			

Participaria l'any vinent? SI/NO: SI

Valoració de les activitats:

	1	2	3	4	5	6	7	8	9	10
FLORA / FAUNA				X						
JOCS TRADICIONALS								X		
ITINERARI				X						
Valoració global de les activitats					X					

Observacions: *El temps és massa just o en alguns moments insuficient. dels dos lavabos operatius és insuficient.*



FULL D'AVALUACIÓ DEL PROGRAMA "VIU EL PARC".

Festa escolar al Parc del Montnegre i el Corredor.

ESCOLA: Cirera

AULA: 5è B

Data sortida escolar: **14 de març 2017** Nom del professor: *Alba Sánchez*

A continuació valori de l'1 al 10 els següents apartats.

Valoració de la sortida:

	1	2	3	4	5	6	7	8	9	10
Satisfacció del nenes i nenes								X		
Grau de participació dels nens i nenes									X	
Satisfacció dels mestres								X		
Valoració global de la sortida									X	

Participaria l'any vinent? SI/NO: SI

Valoració de les activitats:

	1	2	3	4	5	6	7	8	9	10
FLORA / FAUNA									X	
JOCS TRADICIONALS									X	
ITINERARI							X			
Valoració global de les activitats								X		

Observacions:

*L'itinerari ha sigut molt curt per falta de temps.
Bona organització i bon tracte.*

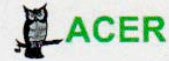

FULL D'AVALUACIÓ DEL PROGRAMA "VIU EL PARC".

Festa escolar al Parc del Montnegre i el Corredor.

ESCOLA: **Les Ferreries**

AULA: **5è A**

Data sortida escolar: **14 de març 2017** Nom del professor: **t. Sabel Cabana.**

A continuació valori de l'1 al 10 els següents apartats.

Valoració de la sortida:

	1	2	3	4	5	6	7	8	9	10
Satisfacció del nenes i nenes										X
Grau de participació dels nens i nenes										X
Satisfacció dels mestres										X
Valoració global de la sortida										X

Participaria l'any vinent? SI/NO: Si

Valoració de les activitats:

	1	2	3	4	5	6	7	8	9	10
FLORA / FAUNA										X
JOCS TRADICIONALS										X
ITINERARI										X
Valoració global de les activitats										X

Observacions:



FULL D'AVALUACIÓ DEL PROGRAMA "VIU EL PARC".

Festa escolar al Parc del Montnegre i el Corredor.

ESCOLA: **Les Ferreries**

AULA: **5è B**

Data sortida escolar: **14 de març 2017** Nom del professor: *Maria Mainar*

A continuació valori de l'1 al 10 els següents apartats.

Valoració de la sortida:

	1	2	3	4	5	6	7	8	9	10
Satisfacció del nenes i nenes										X
Grau de participació dels nens i nenes										X
Satisfacció dels mestres										X
Valoració global de la sortida										X

Participaria l'any vinent? SI/NO: *SI*

Valoració de les activitats:

	1	2	3	4	5	6	7	8	9	10
FLORA / FAUNA										X
JOCS TRADICIONALS										X
ITINERARI										X
Valoració global de les activitats										X

Observacions:



FULL D'AVALUACIÓ DEL PROGRAMA "VIU EL PARC".

Festa escolar al Parc del Montnegre i el Corredor.

ESCOLA: **Joan Coromines**

AULA: **5è A**

Data sortida escolar: **14 de març 2017** Nom del professor: **NÚRIAL**

A continuació valori de l'1 al 10 els següents apartats.

Valoració de la sortida:

	1	2	3	4	5	6	7	8	9	10
Satisfacció del nenes i nenes								X		
Grau de participació dels nens i nenes								X		
Satisfacció dels mestres								X		
Valoració global de la sortida								X		

Participaria l'any vinent? SI/NO: SI

Valoració de les activitats:

	1	2	3	4	5	6	7	8	9	10
FLORA / FAUNA							X			
JOCS TRADICIONALS								X		
ITINERARI									X	
Valoració global de les activitats								X		

Observacions:

Segons l'arribada de l'autobus la primera activitat queda curta. //



FULL D'AVALUACIÓ DEL PROGRAMA "VIU EL PARC".

Festa escolar al Parc del Montnegre i el Corredor.

ESCOLA: **Joan Coromines**

AULA: **5è B**

Data sortida escolar: **14 de març 2017** Nom del professor: *Clara Felegrin*

A continuació valori de l'1 al 10 els següents apartats.

Valoració de la sortida:

	1	2	3	4	5	6	7	8	9	10
Satisfacció del nenes i nenes								X		
Grau de participació dels nens i nenes								X		
Satisfacció dels mestres								X		
Valoració global de la sortida								X		

Participaria l'any vinent? SI/NO: SI

Valoració de les activitats:

	1	2	3	4	5	6	7	8	9	10
FLORA / FAUNA							X			
JOCS TRADICIONALS							X			
ITINERARI							X			
Valoració global de les activitats							X			

Observacions:



FULL D'AVALUACIÓ DEL PROGRAMA "VIU EL PARC".

Festa escolar al Parc del Montnegre i el Corredor.

ESCOLA: Josep Manuel Peramàs AULA: 5è A

Data sortida escolar: **14 de març 2017** Nom del professor: **M^a ÀNGELS**

A continuació valori de l'1 al 10 els següents apartats.

Valoració de la sortida:

	1	2	3	4	5	6	7	8	9	10
Satisfacció del nenes i nenes								X		
Grau de participació dels nens i nenes							X			
Satisfacció dels mestres								X		
Valoració global de la sortida									X	

Participaria l'any vinent? SI/NO: _____

Valoració de les activitats:

	1	2	3	4	5	6	7	8	9	10
FLORA / FAUNA <i>(No hem fet flora)</i>								X		
JOCS TRADICIONALS									X	
ITINERARI										X
Valoració global de les activitats									X	

Observacions:



FULL D'AVALUACIÓ DEL PROGRAMA "VIU EL PARC".

Festa escolar al Parc del Montnegre i el Corredor.

ESCOLA: **Josep Manuel Peramàs** AULA: **5è B**

Data sortida escolar: **14 de març 2017** Nom del professor: **MARGA ROSELL**

A continuació valori de l'1 al 10 els següents apartats.

Valoració de la sortida:

	1	2	3	4	5	6	7	8	9	10
Satisfacció del nenes i nenes								X		
Grau de participació dels nens i nenes								X		
Satisfacció dels mestres								X		
Valoració global de la sortida									X	

Participaria l'any vinent? SI/NO: _____

Valoració de les activitats:

	1	2	3	4	5	6	7	8	9	10
FLORA / FAUNA <i>(No hem fet fauna)</i>								X		
JOCS TRADICIONALS									X	
ITINERARI									X	
Valoració global de les activitats									X	

Observacions:



FULL D'AVALUACIÓ DEL PROGRAMA "VIU EL PARC".

Festa escolar al Parc del Montnegre i el Corredor.

ESCOLA: Tomàs Viñas

AULA: 5è A

Data sortida escolar: **14 de març 2017** Nom del professor: *Alfons*

A continuació valori de l'1 al 10 els següents apartats.

Valoració de la sortida:

	1	2	3	4	5	6	7	8	9	10
Satisfacció del nenes i nenes						X				
Grau de participació dels nens i nenes						X				
Satisfacció dels mestres						X				
Valoració global de la sortida						X				

Participaria l'any vinent? SI/NO: _____

Valoració de les activitats:

	1	2	3	4	5	6	7	8	9	10
FLORA / FAUNA							X			
JOCS TRADICIONALS		<i>No els han fet. Temps</i>								
ITINERARI							X			
Valoració global de les activitats							X			

Observacions:



FULL D'AVALUACIÓ DEL PROGRAMA "VIU EL PARC".

Festa escolar al Parc del Montnegre i el Corredor.

ESCOLA: Tomàs Viñas

AULA: 5è B

Data sortida escolar: 14 de març 2017 Nom del professor: Montse

A continuació valori de l'1 al 10 els següents apartats.

Valoració de la sortida:

	1	2	3	4	5	6	7	8	9	10
Satisfacció del nenes i nenes						X				
Grau de participació dels nens i nenes						X				
Satisfacció dels mestres						X				
Valoració global de la sortida						X				

Participaria l'any vinent? SI/NO: _____

Valoració de les activitats:

	1	2	3	4	5	6	7	8	9	10
FLORA / FAUNA							X			
JOCS TRADICIONALS		No els han fet per temps								
ITINERARI							X			
Valoració global de les activitats							X/1			

Observacions:



FULL D'AVALUACIÓ DEL PROGRAMA "VIU EL PARC".

Festa escolar al Parc del Montnegre i el Corredor.

ESCOLA: **Vista Alegre**

AULA: **5è**

Data sortida escolar: **14 de març 2017** Nom del professor:

A continuació valori de l'1 al 10 els següents apartats.

Valoració de la sortida:

	1	2	3	4	5	6	7	8	9	10
Satisfacció del nenes i nenes									X	
Grau de participació dels nens i nenes									X	
Satisfacció dels mestres									X	
Valoració global de la sortida										X

Participaria l'any vinent? SI/NO: Si

Valoració de les activitats:

	1	2	3	4	5	6	7	8	9	10
FLORA / FAUNA					X					
JOCS TRADICIONALS										X
ITINERARI					X					
Valoració global de les activitats								X		

Observacions:

des activitats de flora i fauna i l'itinerari han quedat una mica curts de temps.



FULL D'AVALUACIÓ DEL PROGRAMA "VIU EL PARC".

Festa escolar al Parc del Montnegre i el Corredor.

ESCOLA: **Vedruna de Tordera**

AULA: **5è**

Data sortida escolar: **14 de març 2017**

Nom del professor:

David Fernández

A continuació valori de l'1 al 10 els següents apartats.

Valoració de la sortida:

	1	2	3	4	5	6	7	8	9	10
Satisfacció del nenes i nenes									X	
Grau de participació dels nens i nenes									X	
Satisfacció dels mestres								X		
Valoració global de la sortida								X		

Participaria l'any vinent? SI/NO: *SI*

Valoració de les activitats:

	1	2	3	4	5	6	7	8	9	10
FLORA / FAUNA							X			
JOCS TRADICIONALS								X		
ITINERARI							X			
Valoració global de les activitats							X			

Observacions:



FULL D'AVALUACIÓ DEL PROGRAMA "VIU EL PARC".

Festa escolar al Parc del Montnegre i el Corredor.

ESCOLA: **Aloc**

AULA: **5è A**

Data sortida escolar: **15 de març 2017** Nom del professor: **ESTHER VILLANUEVA**

A continuació valori de l'1 al 10 els següents apartats.

Valoració de la sortida:

	1	2	3	4	5	6	7	8	9	10
Satisfacció del nenes i nenes								X		
Grau de participació dels nens i nenes										X
Satisfacció dels mestres									X	
Valoració global de la sortida									X	

Participaria l'any vinent? SI/NO: SI

Valoració de les activitats:

	1	2	3	4	5	6	7	8	9	10
FLORA / FAUNA										X
JOCS TRADICIONALS										X
ITINERARI							X			
Valoració global de les activitats										

Observacions:

AL ARRIBAR TARD (l'activitat d'itinerari ha estat molt curta i no hem pogut aprofitar-la al màxim.



FULL D'AVALUACIÓ DEL PROGRAMA "VIU EL PARC".

Festa escolar al Parc del Montnegre i el Corredor.

ESCOLA: **Aloc**

AULA: **5è B**

Data sortida escolar: **15 de març 2017** Nom del professor: **ANNA TEIXIDÓ**

A continuació valori de l'1 al 10 els següents apartats.

Valoració de la sortida:

	1	2	3	4	5	6	7	8	9	10
Satisfacció del nenes i nenes									X	
Grau de participació dels nens i nenes										X
Satisfacció dels mestres									X	
Valoració global de la sortida									X	

Participaria l'any vinent? SI/NO: SI

Valoració de les activitats:

	1	2	3	4	5	6	7	8	9	10
FLORA / FAUNA										X
JOCS TRADICIONALS										X
ITINERARI							X			
Valoració global de les activitats										

Observacions:

Al arribar tard l'activitat d'itinerari ha estat molt curta i no hem pogut aprofitar-la al màxim.



FULL D'AVALUACIÓ DEL PROGRAMA "VIU EL PARC".

Festa escolar al Parc del Montnegre i el Corredor.

ESCOLA: **Damià Mateu**

AULA: **5è**

Data sortida escolar: **15 de març 2017** Nom del professor: *Eladi i Noemí*

A continuació valori de l'1 al 10 els següents apartats.

Valoració de la sortida:

	1	2	3	4	5	6	7	8	9	10
Satisfacció del nenes i nenes								X		
Grau de participació dels nens i nenes							X			
Satisfacció dels mestres								X		
Valoració global de la sortida								X		

Participaria l'any vinent? SI/NO: SI

Valoració de les activitats:

	1	2	3	4	5	6	7	8	9	10
FLORA / FAUNA								X		
JOCS TRADICIONALS										X
ITINERARI								X		
Valoració global de les activitats								X		

Observacions:



FULL D'AVALUACIÓ DEL PROGRAMA "VIU EL PARC".

Festa escolar al Parc del Montnegre i el Corredor.

ESCOLA: **Fedac Pineda**

AULA: **5è**

Data sortida escolar: **15 de març 2017** Nom del professor: **MONTSE ARTIGAS / JORDAQUIN MARTI**

A continuació valori de l'1 al 10 els següents apartats.

Valoració de la sortida:

	1	2	3	4	5	6	7	8	9	10
Satisfacció del nenes i nenes								X		
Grau de participació dels nens i nenes									X	
Satisfacció dels mestres									X	
Valoració global de la sortida									X	

Participaria l'any vinent? SI/NO: SI

Valoració de les activitats:

	1	2	3	4	5	6	7	8	9	10
FLORA / FAUNA									X	
JOCs TRADICIONALS										X
ITINERARI								X		
Valoració global de les activitats									X	

Observacions:



FULL D'AVALUACIÓ DEL PROGRAMA "VIU EL PARC".

Festa escolar al Parc del Montnegre i el Corredor.

ESCOLA: **Jaume I**

AULA: **5è A**

Data sortida escolar: **15 de març 2017**

Nom del professor:

Elena Padern

A continuació valori de l'1 al 10 els següents apartats.

Valoració de la sortida:

	1	2	3	4	5	6	7	8	9	10
Satisfacció del nenes i nenes									X	
Grau de participació dels nens i nenes								X		
Satisfacció dels mestres									X	
Valoració global de la sortida									X	

Participaria l'any vinent? SI/NO: _____

Valoració de les activitats:

	1	2	3	4	5	6	7	8	9	10
FLORA / FAUNA								X		
JOCS TRADICIONALS										X
ITINERARI								X		
Valoració global de les activitats								X	X	

Observacions:



FULL D'AVALUACIÓ DEL PROGRAMA "VIU EL PARC".

Festa escolar al Parc del Montnegre i el Corredor.

ESCOLA: **Jaume I**

AULA: **5è B**

Data sortida escolar: **15 de març 2017** Nom del professor: **R. MAR**

A continuació valori de l'1 al 10 els següents apartats.

Valoració de la sortida:

	1	2	3	4	5	6	7	8	9	10
Satisfacció del nenes i nenes									X	
Grau de participació dels nens i nenes								X		
Satisfacció dels mestres									X	
Valoració global de la sortida									X	

Participaria l'any vinent? SI/NO: _____

Valoració de les activitats:

	1	2	3	4	5	6	7	8	9	10
FLORA / FAUNA								X		
JOCS TRADICIONALS										X
ITINERARI								X		
Valoració global de les activitats									X	

Observacions:



FULL D'AVALUACIÓ DEL PROGRAMA "VIU EL PARC".

Festa escolar al Parc del Montnegre i el Corredor.

ESCOLA: **Mediterrània**

AULA: **5è**

Data sortida escolar: **15 de març 2017** Nom del professor:

A continuació valori de l'1 al 10 els següents apartats.

Valoració de la sortida:

	1	2	3	4	5	6	7	8	9	10
Satisfacció del nenes i nenes										X
Grau de participació dels nens i nenes										X
Satisfacció dels mestres										X
Valoració global de la sortida										X

AVALUACIÓ D'ELS NENES I NENS

Participaria l'any vinent? SI/NO: SI

Valoració de les activitats:

	1	2	3	4	5	6	7	8	9	10
FLORA / FAUNA										X
JOCES TRADICIONALS										X
ITINERARI										X
Valoració global de les activitats										X

Observacions:

EVITAR ARBORS. SEGUIR AIXÍ



FULL D'AVALUACIÓ DEL PROGRAMA "VIU EL PARC".

Festa escolar al Parc del Montnegre i el Corredor.

ESCOLA: **Poblenou**

AULA: **5è**

Data sortida escolar: **15 de març 2017** Nom del professor:

A continuació valori de l'1 al 10 els següents apartats.

Valoració de la sortida:

	1	2	3	4	5	6	7	8	9	10
Satisfacció del nenes i nenes										X
Grau de participació dels nens i nenes										X
Satisfacció dels mestres										X
Valoració global de la sortida										X

Participaria l'any vinent? SI/NO: _____

Valoració de les activitats:

	1	2	3	4	5	6	7	8	9	10
FLORA / FAUNA								X		
JOCS TRADICIONALS										X
ITINERARI										X
Valoració global de les activitats										X

Observacions:



FULL D'AVALUACIÓ DEL PROGRAMA "VIU EL PARC".

Festa escolar al Parc del Montnegre i el Corredor.

ESCOLA: **Sant Martí**

AULA: **5è B**

Data sortida escolar: **15 de març 2017** Nom del professor:

A continuació valori de l'1 al 10 els següents apartats.

Valoració de la sortida:

	1	2	3	4	5	6	7	8	9	10
Satisfacció del nenes i nenes							X			
Grau de participació dels nens i nenes					X					
Satisfacció dels mestres					X					
Valoració global de la sortida					X					

Participaria l'any vinent? **SI**/NO: _____

Valoració de les activitats:

	1	2	3	4	5	6	7	8	9	10
FLORA / FAUNA			X							
JOCS TRADICIONALS										X
ITINERARI					X					
Valoració global de les activitats						X				

Observacions:



FULL D'AVALUACIÓ DEL PROGRAMA "VIU EL PARC".

Festa escolar al Parc del Montnegre i el Corredor.

ESCOLA: **Sobirans**

AULA: **5è A**

Data sortida escolar: **15 de març 2017** Nom del professor: **JOAN JUNCA**

A continuació valori de l'1 al 10 els següents apartats.

Valoració de la sortida:

	1	2	3	4	5	6	7	8	9	10
Satisfacció del nenes i nenes								X		
Grau de participació dels nens i nenes								X		
Satisfacció dels mestres									X	
Valoració global de la sortida									X	

Participaria l'any vinent? SI/NO: SI

Valoració de les activitats:

	1	2	3	4	5	6	7	8	9	10
FLORA / FAUNA							X			
JOCS TRADICIONALS								X		
ITINERARI										X
Valoració global de les activitats									X	

Observacions:

Està molt ben organitzat i l'alumnat gaudeix d'un dia al parc i d'un bon aprenentatge de la natura.



FULL D'AVALUACIÓ DEL PROGRAMA "VIU EL PARC".

Festa escolar al Parc del Montnegre i el Corredor.

ESCOLA: **Sobirans**

AULA: **5è B**

Data sortida escolar: **15 de març 2017** Nom del professor: **GETINA ROU**

A continuació valori de l'1 al 10 els següents apartats.

Valoració de la sortida:

	1	2	3	4	5	6	7	8	9	10
Satisfacció del nenes i nenes								X		
Grau de participació dels nens i nenes									X	
Satisfacció dels mestres								X	X	
Valoració global de la sortida								X	X	

Participaria l'any vinent? SI/NO: SI

Valoració de les activitats:

	1	2	3	4	5	6	7	8	9	10
FLORA (FAUNA) NO L'HEM FET									X	
JOCS TRADICIONALS									X	
ITINERARI									X	
Valoració global de les activitats									X	

Observacions:



FULL D'AVALUACIÓ DEL PROGRAMA "VIU EL PARC".

Festa escolar al Parc del Montnegre i el Corredor.

ESCOLA: **Salvador Sanromà**

AULA: **5è A**

Data sortida escolar: **15 de març 2017** Nom del professor: **DANIEL CÓRREZ**

A continuació valori de l'1 al 10 els següents apartats.

Valoració de la sortida:

	1	2	3	4	5	6	7	8	9	10
Satisfacció del nenes i nenes									X	
Grau de participació dels nens i nenes										X
Satisfacció dels mestres									X	
Valoració global de la sortida									X	

Participaria l'any vinent? SI/NO: _____

Valoració de les activitats:

	1	2	3	4	5	6	7	8	9	10
FLORA / FAUNA									X	
JOCS TRADICIONALS									X	
ITINERARI (NO L'HEM FET)										
Valoració global de les activitats									X	

Observacions:



FULL D'AVALUACIÓ DEL PROGRAMA "VIU EL PARC".

Festa escolar al Parc del Montnegre i el Corredor.

ESCOLA: **Salvador Sanromà**

AULA: **5è B**

Data sortida escolar: **15 de març 2017** Nom del professor: **Eva Garcia**

A continuació valori de l'1 al 10 els següents apartats.

Valoració de la sortida:

	1	2	3	4	5	6	7	8	9	10
Satisfacció del nenes i nenes					X					
Grau de participació dels nens i nenes						X				
Satisfacció dels mestres									X	
Valoració global de la sortida								X		

Participaria l'any vinent? **SI**/NO: _____

Valoració de les activitats:

	1	2	3	4	5	6	7	8	9	10
FLORA / FAUNA									X	
JOCS TRADICIONALS										X
ITINERARI (no l'hem fet)										
Valoració global de les activitats									X	

Observacions:



FULL D'AVALUACIÓ DEL PROGRAMA "VIU EL PARC".

Festa escolar al Parc del Montnegre i el Corredor.

ESCOLA: L'Avet Roig

AULA: 5è

Data sortida escolar: 16 de març 2017 Nom del professor: EVA ALEMANY

A continuació valori de l'1 al 10 els següents apartats.

Valoració de la sortida:

	1	2	3	4	5	6	7	8	9	10
Satisfacció del nenes i nenes									X	
Grau de participació dels nens i nenes									X	
Satisfacció dels mestres									X	
Valoració global de la sortida									X	

Participaria l'any vinent? SI/NO: SI

Valoració de les activitats:

	1	2	3	4	5	6	7	8	9	10
FLORA / FAUNA								X		
JOCS TRADICIONALS									X	
ITINERARI							X			
Valoració global de les activitats									X	

Observacions:

• Caldria més lavabos. Sabem que no hi ha que no es poden fer però es podria dur de d'aquells lavabos portàtils



FULL D'AVALUACIÓ DEL PROGRAMA "VIU EL PARC".

Festa escolar al Parc del Montnegre i el Corredor.

ESCOLA: **Brianxa de Tordera**

AULA: **5è**

Data sortida escolar: **16 de març 2017** Nom del professor:

A continuació valori de l'1 al 10 els següents apartats.

Valoració de la sortida:

	1	2	3	4	5	6	7	8	9	10
Satisfacció del nenes i nenes										X
Grau de participació dels nens i nenes										X
Satisfacció dels mestres										X
Valoració global de la sortida										X

Participaria l'any vinent? SI/NO: _____

Valoració de les activitats:

	1	2	3	4	5	6	7	8	9	10
FLORA / FAUNA										X
JOCS TRADICIONALS										X
ITINERARI									X	
Valoració global de les activitats										X

Observacions:

CAP.



FULL D'AVALUACIÓ DEL PROGRAMA "VIU EL PARC".

Festa escolar al Parc del Montnegre i el Corredor.

ESCOLA: Col·legi Cor de Maria AULA: 5è

Data sortida escolar: **16 de març 2017** Nom del professor:

A continuació valori de l'1 al 10 els següents apartats.

Valoració de la sortida:

	1	2	3	4	5	6	7	8	9	10
Satisfacció del nenes i nenes									X	
Grau de participació dels nens i nenes										X
Satisfacció dels mestres									X	
Valoració global de la sortida									X	

Participaria l'any vinent? SI/NO: _____

Valoració de les activitats:

	1	2	3	4	5	6	7	8	9	10
FLORA / FAUNA									X	
JOCS TRADICIONALS									X	
ITINERARI									X	
Valoració global de les activitats									X	

Observacions:

*Molt correcte i adequat als meus i els nenes,
i adults, molt motivants i divertides*



FULL D'AVALUACIÓ DEL PROGRAMA "VIU EL PARC".

Festa escolar al Parc del Montnegre i el Corredor.

ESCOLA: **Les Falgueres**

AULA: **5è**

Data sortida escolar: **16 de març 2017**. Nom del professor: *Sara i Imma*

A continuació valori de l'1 al 10 els següents apartats.

Valoració de la sortida:

	1	2	3	4	5	6	7	8	9	10
Satisfacció del nenes i nenes								X		
Grau de participació dels nens i nenes									X	
Satisfacció dels mestres								X		
Valoració global de la sortida								X		

Participaria l'any vinent? SI/NO: SI

Valoració de les activitats:

	1	2	3	4	5	6	7	8	9	10
FLORA / FAUNA										X
JOCS TRADICIONALS									X	
ITINERARI								X		
Valoració global de les activitats									X	

Observacions:



FULL D'AVALUACIÓ DEL PROGRAMA "VIU EL PARC".

Festa escolar al Parc del Montnegre i el Corredor.

ESCOLA: **Hortsavinyà**

AULA: **5è**

Data sortida escolar: **16 de març 2017** Nom del professor: *Alex Castro*

A continuació valori de l'1 al 10 els següents apartats.

Valoració de la sortida:

	1	2	3	4	5	6	7	8	9	10
Satisfacció del nenes i nenes							X			
Grau de participació dels nens i nenes									X	
Satisfacció dels mestres									X	
Valoració global de la sortida									X	

Participaria l'any vinent? SI/NO: Si

Valoració de les activitats:

	1	2	3	4	5	6	7	8	9	10
FLORA / FAUNA									X	
JOCS TRADICIONALS								X		
ITINERARI							X			
Valoració global de les activitats									X	

Observacions:



FULL D'AVALUACIÓ DEL PROGRAMA "VIU EL PARC".

Festa escolar al Parc del Montnegre i el Corredor.

ESCOLA: **Josep Pallerola i Roca** AULA: **5è A**

Data sortida escolar: **16 de març 2017** Nom del professor:

A continuació valori de l'1 al 10 els següents apartats.

Valoració de la sortida:

	1	2	3	4	5	6	7	8	9	10
Satisfacció del nenes i nenes							X			
Grau de participació dels nens i nenes							X			
Satisfacció dels mestres						X				
Valoració global de la sortida							X			

Participaria l'any vinent? SI/NO: _____

Valoració de les activitats:

	1	2	3	4	5	6	7	8	9	10
FLORA / FAUNA							X			
JOCS TRADICIONALS								X		
ITINERARI			X							
Valoració global de les activitats						X				

Observacions:



FULL D'AVALUACIÓ DEL PROGRAMA "VIU EL PARC".

Festa escolar al Parc del Montnegre i el Corredor.

ESCOLA: **Josep Pallerola i Roca** AULA: **5è B**

Data sortida escolar: **16 de març 2017** Nom del professor:

A continuació valori de l'1 al 10 els següents apartats.

Valoració de la sortida:

	1	2	3	4	5	6	7	8	9	10
Satisfacció del nenes i nenes								X		
Grau de participació dels nens i nenes								X		
Satisfacció dels mestres									X	
Valoració global de la sortida								X		

Participaria l'any vinent? SI/NO: SI

Valoració de les activitats:

	1	2	3	4	5	6	7	8	9	10
FLORA / FAUNA							X			
JOCS TRADICIONALS									X	
ITINERARI									X	
Valoració global de les activitats							X			

Observacions:



FULL D'AVALUACIÓ DEL PROGRAMA "VIU EL PARC".

Festa escolar al Parc del Montnegre i el Corredor.

ESCOLA: **Montnegre**

AULA: **5è**

Data sortida escolar: **16 de març 2017** Nom del professor:

A continuació valori de l'1 al 10 els següents apartats.

Valoració de la sortida:

	1	2	3	4	5	6	7	8	9	10
Satisfacció del nenes i nenes									X	
Grau de participació dels nens i nenes							X			
Satisfacció dels mestres									X	
Valoració global de la sortida									X	

Participaria l'any vinent? SI/NO: SI

Valoració de les activitats:

	1	2	3	4	5	6	7	8	9	10
FLORA / FAUNA									X	
JOCS TRADICIONALS									X	
ITINERARI									X	
Valoració global de les activitats									X	

Observacions:



FULL D'AVALUACIÓ DEL PROGRAMA "VIU EL PARC".

Festa escolar al Parc del Montnegre i el Corredor.

ESCOLA: **El Pi Gros**

AULA: **5è A**

Data sortida escolar: **16 de març 2017** Nom del professor: **LIDIA MORAL**

A continuació valori de l'1 al 10 els següents apartats.

Valoració de la sortida:

	1	2	3	4	5	6	7	8	9	10
Satisfacció del nenes i nenes								X		
Grau de participació dels nens i nenes							X			
Satisfacció dels mestres									X	
Valoració global de la sortida									X	

Participaria l'any vinent? SI/NO: _____

Valoració de les activitats:

	1	2	3	4	5	6	7	8	9	10
FLORA / FAUNA								X		
JOCS TRADICIONALS										X
ITINERARI										X
Valoració global de les activitats										X

Observacions:



FULL D'AVALUACIÓ DEL PROGRAMA "VIU EL PARC".

Festa escolar al Parc del Montnegre i el Corredor.

ESCOLA: **El Pi Gros**

AULA: **5è B**

Data sortida escolar: **16 de març 2017** Nom del professor: **JOAN COSTANÉ**

A continuació valori de l'1 al 10 els següents apartats.

Valoració de la sortida:

	1	2	3	4	5	6	7	8	9	10
Satisfacció del nenes i nenes								X		
Grau de participació dels nens i nenes							X			
Satisfacció dels mestres									X	
Valoració global de la sortida									X	

Participaria l'any vinent? SI/NO: _____

Valoració de les activitats:

	1	2	3	4	5	6	7	8	9	10
FLORA / FAUNA								X		
JOCS TRADICIONALS										X
ITINERARI										X
Valoració global de les activitats										X

Observacions:



FULL D'AVALUACIÓ DEL PROGRAMA "VIU EL PARC".

Festa escolar al Parc del Montnegre i el Corredor.

ESCOLA: **La Roureda**

AULA: **5è A**

Data sortida escolar: **16 de març 2017** Nom del professor: **LAURA BASART**

A continuació valori de l'1 al 10 els següents apartats.

Valoració de la sortida:

	1	2	3	4	5	6	7	8	9	10
Satisfacció del nenes i nenes									X	
Grau de participació dels nens i nenes									X	
Satisfacció dels mestres									X	
Valoració global de la sortida									X	

Participaria l'any vinent? SI/NO: SI

Valoració de les activitats:

	1	2	3	4	5	6	7	8	9	10
FLORA / FAUNA									X	
JOCS TRADICIONALS										X
ITINERARI									X	
Valoració global de les activitats									X	

Observacions:



FULL D'AVALUACIÓ DEL PROGRAMA "VIU EL PARC".

Festa escolar al Parc del Montnegre i el Corredor.

ESCOLA: **La Roureda**

AULA: **5è B**

Data sortida escolar: **16 de març 2017** Nom del professor: **PILAR DABAU**

A continuació valori de l'1 al 10 els següents apartats.

Valoració de la sortida:

	1	2	3	4	5	6	7	8	9	10
Satisfacció del nenes i nenes									X	
Grau de participació dels nens i nenes									X	
Satisfacció dels mestres									X	
Valoració global de la sortida									X	

Participaria l'any vinent? SI/NO: _____

Valoració de les activitats:

	1	2	3	4	5	6	7	8	9	10
FLORA / FAUNA									X	
JOCS TRADICIONALS										X
ITINERARI									X	
Valoració global de les activitats									X	

Observacions:



FULL D'AVALUACIÓ DEL PROGRAMA "VIU EL PARC".

Festa escolar al Parc del Montnegre i el Corredor.

ESCOLA: **Serra de Miralles**

AULA: **5è A**

Data sortida escolar: **16 de març 2017** Nom del professor: *VICTOR*

A continuació valori de l'1 al 10 els següents apartats.

Valoració de la sortida:

	1	2	3	4	5	6	7	8	9	10
Satisfacció del nenes i nenes									X	
Grau de participació dels nens i nenes									X	
Satisfacció dels mestres									X	
Valoració global de la sortida									X	

Participaria l'any vinent? SI/NO: *SI*

Valoració de les activitats:

	1	2	3	4	5	6	7	8	9	10
FLORA / FAUNA								X		
JOCS TRADICIONALS									X	
ITINERARI								X		
Valoració global de les activitats									X	

Observacions:



FULL D'AVALUACIÓ DEL PROGRAMA "VIU EL PARC".

Festa escolar al Parc del Montnegre i el Corredor.

ESCOLA: Serra de Miralles

AULA: 5è B

Data sortida escolar: **16 de març 2017** Nom del professor:

A continuació valori de l'1 al 10 els següents apartats.

Valoració de la sortida:

	1	2	3	4	5	6	7	8	9	10
Satisfacció del nenes i nenes									X	
Grau de participació dels nens i nenes								X		
Satisfacció dels mestres									X	
Valoració global de la sortida									X	

Participaria l'any vinent? SI/NO: SI

Valoració de les activitats:

	1	2	3	4	5	6	7	8	9	10
FLORA / FAUNA								X		
JOCS TRADICIONALS										X
ITINERARI								X		
Valoració global de les activitats									X	

Observacions:



FULL D'AVALUACIÓ DEL PROGRAMA "VIU EL PARC".

Festa escolar al Parc del Montnegre i el Corredor.

ESCOLA: **Soler de Vilardell**

AULA: **5è**

Data sortida escolar: **16 de març 2017** Nom del professor:

A continuació valori de l'1 al 10 els següents apartats.

Valoració de la sortida:

	1	2	3	4	5	6	7	8	9	10
Satisfacció del nenes i nenes										X
Grau de participació dels nens i nenes										X
Satisfacció dels mestres										X
Valoració global de la sortida										X

Participaria l'any vinent? SI/NO: _____

Valoració de les activitats:

	1	2	3	4	5	6	7	8	9	10
FLORA / FAUNA						X				
JOCs TRADICIONALS										X
ITINERARI										X
Valoració global de les activitats									X	

Observacions:



FULL D'AVALUACIÓ DEL PROGRAMA "VIU EL PARC".

Festa escolar al Parc del Montnegre i el Corredor.

ESCOLA: **I.E. Tordera**

AULA: **5è A**

Data sortida escolar: **16 de març 2017** Nom del professor: *Sergü Estare*

A continuació valori de l'1 al 10 els següents apartats.

Valoració de la sortida:

	1	2	3	4	5	6	7	8	9	10
Satisfacció del nenes i nenes									X	
Grau de participació dels nens i nenes									X	
Satisfacció dels mestres							X			
Valoració global de la sortida								X		

Participaria l'any vinent? SI/NO: *Si*

Valoració de les activitats:

	1	2	3	4	5	6	7	8	9	10
FLORA / FAUNA									X	
JOCS TRADICIONALS									X	
ITINERARI						X				
Valoració global de les activitats							X			

Observacions:

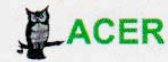

FULL D'AVALUACIÓ DEL PROGRAMA "VIU EL PARC".

Festa escolar al Parc del Montnegre i el Corredor.

ESCOLA: I.E. Tordera

AULA: 5è B

Data sortida escolar: **16 de març 2017** Nom del professor:

A continuació valori de l'1 al 10 els següents apartats.

Valoració de la sortida:

	1	2	3	4	5	6	7	8	9	10
Satisfacció del nenes i nenes								X		
Grau de participació dels nens i nenes								X		
Satisfacció dels mestres									X	
Valoració global de la sortida									X	

Participaria l'any vinent? SI/NO: SI

Valoració de les activitats:

	1	2	3	4	5	6	7	8	9	10
FLORA / FAUNA									X	
JOCS TRADICIONALS										X
ITINERARI										X
Valoració global de les activitats										X

Observacions:



FULL D'AVAUACIÓ DEL PROGRAMA "VIU EL PARC".

Festa escolar al Parc del Montnegre i el Corredor.

ESCOLA: **Trentapasses**

AULA: **5è**

Data sortida escolar: **16 de març 2017** Nom del professor:

A continuació valori de l'1 al 10 els següents apartats.

Valoració de la sortida:

	1	2	3	4	5	6	7	8	9	10
Satisfacció del nenes i nenes								X		
Grau de participació dels nens i nenes									X	
Satisfacció dels mestres									X	
Valoració global de la sortida									X	

Participaria l'any vinent? SI/NO: SI

Valoració de les activitats:

	1	2	3	4	5	6	7	8	9	10
FLORA / FAUNA									X	
JOCS TRADICIONALS									X	
ITINERARI								X		
Valoració global de les activitats									X	

Observacions:



4. DIFUSIÓ I COMUNICACIÓ

4.1 Programa general



Tardor 2016

diba.cat/viuelparc



Diputació
Barcelona

Xarxa de Parcs Naturals

Informació general del parc

1 Oficina del Parc del Montnegre i el Corredor

Consultes tècniques.
Horari: feiners, de 9 a 14 h
Església, 13, 2n
08471 Vallgorguina
Tel. 938 679 452
p.montnegre@diba.cat

1 Centre d'Informació de Vallgorguina

Informació del parc, itineraris senyalitzats i venda de publicacions.
Horari: dissabtes, diumenges i festius, de 10 a 14 h
Església, 13
08471 Vallgorguina
Tel. 938 679 332

2 Centre d'Informació del Santuari del Corredor

Situat al recinte del santuari del Corredor, ofereix els serveis d'informació del parc, itineraris senyalitzats, venda de publicacions i exposició informativa.
Horari: dissabtes, diumenges i festius, d'11 a 15 h
Tel. 937 434 367

3 Centre d'Informació d'Hortsavinyà

Audiovisual de gran format sobre el Montnegre, itineraris senyalitzats, venda de publicacions i productes artesans, activitats pedagògiques i servei d'informació. Fonts, bancs i taules a l'exterior per a pícnic fred.
Horari: dissabtes, diumenges i festius, de 10 a 14 h
Projeccions de l'audiovisual: 10.30, 11.30, 12.30 i 13.30 h
Tel. 937 443 327
p.montnegre.hortsavi@diba.cat

4 Punt d'Informació del Mercat de Tordera

Informació del parc, itineraris

senyalitzats, venda de publicacions i activitats diverses.

Horari: diumenges, de 9 a 14 h
Mercat de Tordera
08490 Tordera
p.montnegre.tordera@diba.cat

5 Centre d'Informació d'Arenys de Munt

Informació del parc, itineraris, venda de publicacions, exposició permanent de fauna vertebrada «Col·lecció Jordi Puigduví» i activitats diverses.
Horari: dissabtes i diumenges durant els mesos d'abril, maig, juny, setembre i octubre, de 10 a 14 h; la resta de l'any només diumenges i festius, de 10 a 14 h (excepte 25 i 26 de desembre i 1 i 6 de gener).

Parc de Can Jalpi (La Central)
08358 Arenys de Munt
Tel. 931 160 030
p.montnegre.arenys@diba.cat

6 Punt d'Informació de Sant Iscle de Vallalta

Informació del parc, itineraris, venda de publicacions i activitats diverses.
Horari: diumenges i festius, de 10 a 14 h
Edifici de l'Ajuntament. Escoles, 2
08359 Sant Iscle de Vallalta
Tel. 937 946 005
p.montnegre.stiscle@diba.cat

7 Centre d'Informació de Sant Cebrià de Vallalta

Punt jove i centre d'informació del parc, itineraris guiats, venda de publicacions i activitats diverses.

Horari: d'octubre a juny, de dilluns a divendres, de 9 a 11 h i de 17 a 20 h; de juliol a novembre, de dimarts a dissabte, de 18 a 21 h
Miquel Martí i Pol, 2
08396 Sant Cebrià de Vallalta
Tel. 937 630 822
p.montnegre.scv@diba.cat

8 Punt d'Informació de Fogars de la Selva

S'ofereix informació del parc, itineraris senyalitzats i activitats diverses: visites guiades al museu, visites sense guia i activitats didàctiques per a escolars.
Horari: de dimarts a diumenge i festius, de 9.30 a 12.30 h
Plaça de la Serra de Marina, s/n
08495 Fogars de la Selva
Tel. 937 644 288
Fax 937 644 288
p.montnegre.fogars@diba.cat
www.fogarsdelaselva.org

9 Punt d'Informació a l'Oficina de Turisme de Sant Celoni

El punt d'informació permet disposar de més informació i materials de difusió sobre els parcs que envolten el municipi i la Xarxa de Parcs Naturals de la Diputació de Barcelona.
Horari: divendres, de 17 a 20 h, dissabtes, de 10 a 14 h i de 17 a 20 h, i diumenges i festius, de 10 a 14 h
Major, 53
08470 Sant Celoni
Tel. 938 670 171
p.montnegre.stceloni@diba.cat

10 Centre de Documentació del Parc del Montnegre i el Corredor. Sant Celoni

Informació bibliogràfica i documental del parc. Servei per a investigadors, estudiants i persones interessades
Horari: feiners, de 10 a 14 h
Consultes a hores concertades
Parc de la Rectoria Vella, s/n
08470 Sant Celoni
Tel. 938 641 213
parcs.diba.cat/web/documentacio
p.montnegre.cdrector@diba.cat

11 Centre de Documentació del Parc del Montnegre i el Corredor. Mataró

Horari: dijous, de 10 a 14 h (es poden concertar visites fora d'aquest horari)
Can Boet. Centre de Patrimoni Arqueològic i Natural

Pablo Iglesias, 83
08302 Mataró
Tel. 937 582 206
parcs.diba.cat/web/documentacio
p.montnegre.cdmataro@diba.cat

12 Àrea d'esplai del Corredor

Horari: dissabtes, diumenges i festius, de 10 a 17 h, excepte l'agost i del 24 de desembre al 6 de gener.
Aparcaments, taules, sanitaris i servei de bar.
S'hi organitzen itineraris guiats i altres activitats de coneixement de la natura. Disposa d'un espai amb els serveis necessaris per a l'acampada, destinat a grups juvenils. Informació i reserves als tel. 938 412 917 i 686 810 608

13 Allotjament rural Can Pica

Allotjament de turisme rural situat al veïnat d'Hortsavinyà, al bell mig del Montnegre. Menjars casolans
Informació i reserves al tel. 937 630 858



Pep Henric (Filar de Cultura)

Presentació

La campanya **Viu el parc**, promoguda per l'Àrea de Territori i Sostenibilitat de la Diputació de Barcelona, arriba al Parc del Montnegre i el Corredor per celebrar la seva vint-i-unena edició.

Aquesta campanya s'estructura en dues vessants: els actes centrals, que inclouen la **Gran festa del parc**, el **Ral·li fotogràfic** i la **Poesia als parcs**, dirigits a tots els públics, i el **Programa escolar**, adreçat als alumnes de 5è de primària de les escoles dels municipis del parc.

El santuari del Corredor s'engalanarà el diumenge 9 d'octubre, per celebrar la **Gran festa del parc** a la qual esteu tots i totes convidats. Hi haurà tallers de natura, jocs tradicionals, música i espectacle final de cloenda.

El cicle **Poesia als parcs** arriba un any més al Montnegre i el Corredor per donar pas a les paraules, i també a la música, el dia 18 de setembre en l'entorn acollidor de la font de Pradelló d'Olzine-

lles, on podreu escoltar un **homenatge a Carles Hac Mor**, a càrrec d'**Esther Xargay, Perejaume, Jordi Aligué i Miquel Àngel Marín**.

La desena edició del **Ral·li fotogràfic «Tocats pel bolet»** a Sant Iscle de Vallalta convida els amants de la fotografia a la **Fira del bolet** del 30 d'octubre. Sabreu els temes del concurs quan us hi apunteu. Veniu a descobrir-los!

El **Programa escolar** d'enguany, adreçat com sempre als alumnes de 5è de primària dels municipis del parc, constarà de la visita a l'aula i d'una sortida conjunta a Hortsavinyà. Totes dues activitats són complementàries i aproparan els alumnes al patrimoni natural i cultural dels parcs naturals.

Viu el parc és una magnífica oportunitat per descobrir tot els vessants del Parc del Montnegre i el Corredor, així com tot el seu ric patrimoni natural i cultural. Vine a viure la màgia dels parcs naturals!





Pep Heredia (Taller de Cultura)



Pep Heredia (Taller de Cultura)

Les activitats

Nota: Les activitats del programa «Viu el parc» promogudes per l'Àrea de Territori i Sostenibilitat de la Diputació de Barcelona s'assenyalen amb un quadre blau i el logotip del programa al costat.



Els ajuntaments i les entitats dels municipis del parc organitzen la resta d'activitats directament. Us en podeu informar als ajuntaments respectius:

- **Arenys de Munt** Tel. 937 937 985
www.arenysdemunt.cat
- **Dosrius** Tel. 937 918 014
www.dosrius.cat
- **Fogars de la Selva** Tel. 972 864 973
www.fogarsdelaselva.cat
- **Llinars del Vallès** Tel. 938 412 750
www.llinarsdelvalles.cat
- **Mataró. Centre de Documentació del Parc del Montnegre i el Corredor**
Tel. 937 582 206 www.culturamataro.cat
- **Palafolls** Tel. 937 620 043
www.palafolls.cat
- **Pineda de Mar** Tel. 937 621 374
www.pinedademar.cat
- **Sant Cebrià de Vallalta** Tel. 937 631 024
www.stcebria.cat
- **Sant Celoni** Tel. 938 641 213
www.santceloni.cat
- **Sant Iscle de Vallalta** Tel. 937 946 128
www.santiscle.cat
- **Tordera** Tel. 937 643 717
www.tordera.cat
- **Vallgorguina** Tel. 938 679 125
www.vallgorguina.cat
- **Vilalba Sasserra** Tel. 938 410 383
www.vilalbasasserra.cat

Activitats: setembre

11 de setembre, diumenge
Arenys de Munt
Acte Institucional de la Diada
 Fira d'artesanía catalana

11 de setembre, diumenge
Vilalba Sasserra
Diada de Catalunya
 Matí Actes diversos en commemoració de la Diada de Catalunya, a la plaça de l'Església

11 de setembre, diumenge
Sant Cebrià de Vallalta
Diada de Catalunya
 Lectura del manifest, ofrena floral i actuació de música tradicional catalana, a la plaça Onze de Setembre

16 de setembre, dimecres
Sant Cebrià de Vallalta
Festa Petita
 Havaneres amb el grup **Bergantí** i rom cremat, a la plaça de l'Església

Del 16 al 18 de setembre
Fogars de la Selva
Festa Major

17 de setembre, divendres
Sant Cebrià de Vallalta
 Marxa popular

Poesia als parcs

18 de setembre, diumenge

Olzinelles (Sant Celoni)
 12 h Homenatge a Carles Hac Mor, a càrrec d'Ester Xargay, Perejaume, Jordi Aligué i Miquel Àngel Marín

Nota: si plou, l'acte es farà a la sala d'actes de la Rectoria Vella de Sant Celoni (posseïg de la Rectoria Vella, s/n)

Del 29 de setembre al 2 d'octubre
Sant Cebrià de Vallalta
Festa Major
 Sopar popular, concerts de música, correfoc, nit jove, cercavila de gegants, actuació castellera, sardanes i teatre



Activitats: octubre

Durant el mes d'octubre

Sant Iscle de Vallalta

Jornades gastronòmiques de la cuina del bolet

En els restaurants i altres establiments del poble podreu degustar plats espectaculars cuinats amb bolets

2 d'octubre, diumenge

Arenys de Munt

Marxa Popular Termes d'Arenys de Munt

L'organitza: Grup de Muntanya Arenys de Munt

Més informació: www.arenysdemunt.cat i <http://muntanyencs.com>

9 d'octubre, diumenge

Arenys de Munt

Aplec del Remei

9 h Sortida des de la plaça de l'Església a l'ermita del Remei

11 h Missa davant l'ermita i, després, audició i ballada de sardanes

L'organitzen: ajuntaments d'Arenys de Munt, Arenys de Mar i Caldes d'Estrac

9 d'octubre, diumenge

Arenys de Munt

8-13 h Anellament científic d'ocells

11-13 h Taller de caixes niu

Al parc de Can Jalpí

L'organitza: La Central, Centre d'Informació del Parc del Montnegre i el Corredor

Gran festa al parc

Al santuari del Corredor

9 d'octubre, diumenge

10.30-14 h Tallers de natura amb ACER, jocs tradicionals a càrrec de Fefe i companyia. La música de Semproniana ens amenitzarà durant tot el matí. Espectacle de cloenda

15 i 16 d'octubre

Arenys de Munt

Cap de setmana de bolets

Dissabte 15

10 h Excursió per anar a buscar bolets. Sortida de la plaça de l'Església

17-20 h Exposició de bolets a la Sala d'Exposicions

Diumenge 16

10-14 h Exposició de bolets a la Sala d'Exposicions

10-14 h Experimenta amb bolets: De l'espora al plat! Tallers per a tots els públics

L'organitzen: Escola de Natura del Corredor i Ajuntament d'Arenys de Munt

15 i 16 d'octubre

Dosrius

XIII Fira del bosc medieval de Canyamars

Més informació: firadellbosc.cat

29 d'octubre, dissabte

Sant Iscle de Vallalta

3r Raid Familiar «Tocats pels bolets»

Equips familiars hauran de fer diferents proves esportives i lúdiques relacionades amb el bosc i els bolets. Inscripcions prèvies a l'Ajuntament de Sant Iscle de Vallalta

Activitats: octubre

29 i 30 d'octubre
Vilalba Sasserra
Festa de la tardor

Sant Iscle de Vallalta
30 d'octubre, diumenge
19a Festa del Bolet
 Sortida micològica, exposició, fira artesana, tastets gastronòmics i tallers infantils.
 9 h X Ral·li Fotogràfic «Tocats pel bolet» (valeu-ne les bases de participació al final d'aquest programa)

30 d'octubre, diumenge
Vilalba Sasserra
12a Caminada Trentapasses
 8 h Sortida de la plaça de l'Església
 Dos recorreguts: 18 km, el llarg, i 8 km, el curt

31 d'octubre, dilluns
Sant Iscle de Vallalta
Castanyada popular
 19 h A la plaça de les Basses

31 d'octubre, dilluns
Vilalba Sasserra
Castanyada i Halloween
 21 h Sopar a la plaça de l'Església
 Venda anticipada de tiquets a les oficines de l'Ajuntament

31 d'octubre, dilluns
Sant Cebrià de Vallalta
Castanyada popular, al Pavelló esportiu municipal
Halloween, a l'exterior de la zona esportiva

Activitats: novembre

Durant el mes de novembre
Arenys de Munt
Jornades gastronòmiques del bolet

Durant el mes de novembre
Arenys de Munt
Simposi sobre la Descoberta Catalana d'Amèrica
Conferències de diferents ponents, a la Sala Municipal de l'Ajuntament

Durant el mes de novembre
Sant Iscle de Vallalta
Jornades gastronòmiques de la cuina del bolet
 En els restaurants i altres establiments del poble podreu degustar plats espectaculars cuinats amb bolets

Sant Cebrià de Vallalta
Viu el parc
6 de novembre, diumenge
Jornades de la tardor, del bolet i festa Viu el parc
 Tast de productes de tardor i bolets, parades i venda de productes artesans, mercat del vi i del formatge, actuacions musicals, tallers per als més petits i per a tota la família i tallers de cuina amb els productes de tardor com a protagonistes. Al parc Puigvert

Del 10 al 13 de novembre
Arenys de Munt
Festa Major de Sant Martí
Ballada de sardanes i dansa d'Arenys de Munt. Mostra de Relleno i jornades pràctiques d'elaboració de relleno.
Concerts, balls, espectacles infantils, sopar popular, nit de l'esport.

Activitats: novembre

12 de novembre, dissabte

Sant Celoni

10 h **Fira d'artesans de Sant Martí**

fins a les 20.30 h. Demostracions d'oficis a la plaça de la Vila

17 h **Cercavila de gegants i capgrossos** de Sant Celoni amb la participació de les escoles, a la plaça de la Vila

L'organitza: Colla de Geganters de Sant Celoni

13 de novembre, diumenge

Arenys de Munt

10 h **Cross dels Arenys** al Parc de Can Jalpí

L'organitza: ajuntaments d'Arenys de Munt i Arenys de Mar i Penya Apa Anem-hi d'Arenys de Mar

13 de novembre, diumenge

Sant Cebrià de Vallalta

Passejada guiada «Coneguem el món dels bolets»

13 de novembre, diumenge

Sant Celoni

Festes de Sant Martí de Sant Celoni

A la plaça de la Vila

9.30 h **XXXII Concurs d'Allioli Vila de Sant Celoni**. Cal portar els estris.

Els ingredients els facilita l'organització.

S'obsequiarà a tothom que hi participi amb 2 tiquets per a l'esmorzar. Les inscripcions es faran el mateix dia i la durada del concurs serà fins a les 11 h del matí. Podeu deixar l'allioli, perquè la gent que participa a l'esmorzar popular el pugui tastar.

10 h **Esmorzar popular**. Pa o torrades

amb tomàquet, botifarra, aigua i vi, servit per la Colla de Geganters de Sant Celoni

10 h **Fira d'artesans de Sant Martí** fins a les 20.30 h. Demostracions d'oficis

12 h **Espectacle d'animació infantil**

17.30 h **Concert i ball de Festa Major** al Teatre Municipal Ateneu

14 de novembre, dilluns

Sant Celoni

11 h **Jocs i animació infantil** a la plaça de la Vila

Sant Celoni Viu el parc a Sant Martí de Montnegre

20 de novembre, diumenge

11 h Missa amb motiu de la festivitat de Sant Martí amb la **Coral Briançó**, a l'església de Sant Martí de Montnegre

12 h **Concert «Primavera d'hivern»**, amb obres contemporànies i del renaixement, a càrrec de la **Coral Briançó**, a l'església de Sant Martí de Montnegre

13 h **Vermut de l'estiuet de Sant Martí**, amb la col·laboració dels parroquians de Sant Martí de Montnegre, al pati de l'església de Sant Martí de Montnegre

26 i 27 de novembre

Vallgorguina

Fira del Bosc i de la Pagesia

Activitats: desembre

17 i 18 de desembre

Sant Cebrià de Vallalta

Mercat de Nadal

Activitats per a la recaptació de fons per
la Marató de TV3

31 de desembre, dissabte

Sant Cebrià de Vallalta

Festa de Cap d'Any



Viu el parc!

11

Passejades de tardor 2016: itineraris guiats



Els itineraris tenen una durada de **tres a quatre hores** i estan guiats per un expert coneixedor del territori que ajudarà els participants a interpretar i comprendre els paisatges i a descobrir racons amagats del parc i els seus municipis.

El programa de passejades pel Parc del Montnegre i el Corredor és gestionat, a través d'un contracte de serveis, per l'Escola de Natura del Corredor.

Preu: adults, 3 euros; menors, entre 6 i 12 anys, 2 euros; 10% de descompte per a famílies nombroses. No cal inscripció prèvia.

Cal dur calçat còmode per caminar i cantimplora amb aigua.

Si el temps no permet fer l'activitat en bones condicions, s'anul·larà la sortida.

Més informació: Oficina del Parc del Montnegre i el Corredor, tel. 934 727 670 i 938 679 452, p.montnegre@diba.cat

25 de setembre, diumenge

El pont de la Vila (Mataró)

Hora i punt de trobada: 10 h, àrea d'aparcament del Parc Forestal de Mataró

Recorregut: Parc Forestal – Creu d'en Serra – Torrent del Pont de la Vila – Font dels Tres Raigs – Parc Forestal

Durada: 3 h Distància: 4 km

Desnivell: 100 m

1 d'octubre, dissabte

A la recerca de la rata esquirolera (Sant Iscle de Vallalta)

Hora i punt de trobada: 9.30 h, Ajuntament de Sant Iscle de Vallalta
Desplaçament en vehicles particulars fins a la Casa Nova de Maspons (6 km)

Recorregut breu per la carena del Montnegre

Durada: 3,5 h

15 d'octubre, dissabte

Pins, pinyes i patarotes (Vilalba Sasserra)

Hora i punt de trobada: 10 h, Ajuntament de Vilalba Sasserra

Recorregut: Vilalba Sasserra – Can Gol –

Vinyes noves – Església vella – Vilalba Sasserra

Durada: 3 h Distància: 4 km

Desnivell: 100 m

16 d'octubre, diumenge

Canyamars medieval Canyamars (Dosrius)

Hora i punt de trobada: 17 h, església de Canyamars

Recorregut: Església de Sant Esteve – Can Prat – Pou de Glaç – Can Nogueres – Molinot – Canyamars

Durada: 2 h Distància: 2,2 km

Desnivell: 100 m

22 d'octubre, dissabte

La Torrassa: guaita entre parcs (Llinars del Vallès)

Hora i punt de trobada: 10 h, Ajuntament de Llinars del Vallès

Desplaçament en vehicles particulars fins a Can Diviu (2 km)

Recorregut: Can Diviu – La Torrassa – Sant Sebastià – Torrent de les Roques Altes – Can Diviu

Durada: 3,5 h Distància: 7 km

Desnivell: 240 m

Passejades de tardor 2016: itineraris guiats

29 d'octubre, dissabte

Rocam i gent als estreps del Montnegre (Pineda de Mar)

Hora i punt de trobada: 9 h, església de Pineda de Mar

Recorregut: Església de Pineda de Mar – Pinemar – Turó de la Guàrdia – Sant Pere de Riu – Riera de Pineda – Església

Durada: 4 h Distància: 7 km

Desnivell: 205 m

6 de novembre, diumenge

Aiguardents, bôtes i paisatge (Sant Iscle de Vallalta)

Hora i punt de trobada: 9.30 h, Ajuntament de Sant Iscle de Vallalta
Desplaçament en vehicles particulars fins a la Casa Nova de Maspons (6 km)

Recorregut: Casa Nova de Maspons – Turó d'en Vives – Vaivé de la Casa Nova – Casa Nova de Maspons

Durada: 4 h Distància: 4 km

Desnivell: 130 m

13 de novembre, diumenge

Granits i volcans als confins de llevant (Fogars de la Selva)

Hora i punt de trobada: 10 h, Museu de la Pagesia de Fogars de la Selva. Punt d'Informació del Parc

Recorregut: Museu de la Pagesia – Turó de Sant Corneli – Can Ferrer – Museu de la Pagesia

Durada: 3 h Distància: 5 km

Desnivell: 165 m

20 de novembre, diumenge

Bellsolell: gent i paisatge al 1714 (Arenys de Munt)

Hora i punt de trobada: 10 h, Centre d'Informació d'Arenys de Munt (La Central. Parc de Can Jalpi)

Recorregut: La Central – Aiguaviva – Plana d'en Sala – Vinya d'en Noè – Can Bellsolell de la Torre

Durada: 4 h Distància: 6 km

Desnivell: 210 m

26 de novembre, dissabte

Montnegre de llevant (Sant Cebrià de Vallalta)

Hora i punt de trobada: 10 h, Ajuntament de Sant Cebrià de Vallalta
Desplaçament en vehicles particulars fins a Castellar d'Índies (5 km)

Recorregut: Les Índies – Sot de Can Perelló – Turó de la Grimola – Coll d'en Cona – Can Perelló – Castellar d'Índies

Durada: 3,5 h Distància: 4,5 km

Desnivell: 240 m

11 de desembre, diumenge

Roques amb nom propi (Sant Andreu de Llanerres)

Hora i punt de trobada: 10 h, Ajuntament de Sant Andreu de Llanerres

Recorregut: Ajuntament – Can Lloreda – Roca Martina – Esqueieres d'en Rogent – Muntanya d'en Tintorer – Santa Mònica – Ajuntament

Durada: 4 h Distància: 7 km

Desnivell: 310 m



Parc a taula



Parc a taula és un programa de desenvolupament socioeconòmic, promogut per la Diputació de Barcelona, que pretén destacar, mitjançant la gastronomia i la viticultura, els valors naturals, culturals i paisatgístics dels nostres parcs. D'aquesta manera, els restaurants de les poblacions vinculades als espais naturals protegits proposen degustar diferents plats, elaborats

específicament amb productes naturals, cuinats per mans expertes. També participen al programa els cellers, productors i artesans alimentaris del territori, que aporten la matèria primera de qualitat que exigeix la millor cuina. Així mateix, s'hi afegeixen els allotjaments propers al parc, que ofereixen el millor servei per tal que es pugui gaudir d'una estada relaxant i alhora confortable.

Què hi trobaràs?

El programa Parc a taula es duu a terme en els parcs següents: Parc Natural del Montseny, Reserva de la Biosfera, Parc del Castell de Montesquiú, Parc de la Serralada de Marina, Parc de la Serralada Litoral, Parc del Montnegre i el Corredor, Parc del Garraf, Parc d'Olèrdola, Parc del Foix i Parc Natural de Sant Llorenç del Munt i l'Obac.

- Podràs fer les reserves, gaudir de descomptes...!
- Comptaràs amb tota mena d'informació de cada establiment, geolocalització, com arribar-hi...!
- Podràs consultar informació sobre les característiques de cada parc, les activitats que s'hi fan, calendaris de collita dels diferents productes, mercats...

En definitiva, descobrir la cultura gastronòmica, la producció artesana i la viticultura de proximitat i de qualitat dels nostres parcs i... **assaborir-la!**



X Ral·li fotogràfic «Tocats pel bolet»

Diumenge 30 d'octubre de 2016. Sant Iscle de Vallalta



Bases de participació

1. Objectius. Promoure els valors naturals, culturals i històrics del Parc del Montnegre i el Corredor i dels municipis que hi pertanyen.

2. Participants. Tothom que ho desitgi.

3. Hora. De 9 a 14 h

4. Temes. Tres temes que es lliuraran en el moment de la inscripció.

5. Suport. Digital. Es demana fer les fotografies amb la màxima resolució de la càmera i amb la mínima compressió. En el moment de la sortida es demanarà el tipus de targeta per resoldre imprevistos en la recollida.

6. Control de sortida. Estarà situat al Casal de Cultura. La inscripció dels participants es farà de 9 a 11 h. El buidatge de targetes es farà fins a les 14 h al mateix lloc de sortida. S'acceptarà només una foto de cada tema per participant.

7. Premis

Un PREMI a la millor col·lecció: **300 euros**
Tres PREMIS a la millor fotografia de cada tema: **150 euros**

Hi haurà un PREMI ESPECIAL per a participants de fins a 12 anys.

Cada participant només podrà optar a un premi.

8. Jurat i veredictes. El jurat estarà format per una persona del Grup fotogràfic de Manlleu, una de l'Àrea de Territori i Sostenibilitat de la Diputació de Barcelona i una de l'Ajuntament de Sant Iscle de Vallalta.

9. Lectura del veredictes i lliurament de premis. 27 de novembre a les 12 h al Casal de Cultura de Sant Iscle de Vallalta.

10. Exposició de les obres. Les fotografies finalistes i guanyadores s'exposaran al Casal de Cultura de Sant Iscle de Vallalta del 27 de novembre a l'11 de desembre.

11. Drets d'edició. L'organització tindrà dret a publicar i reproduir les obres premiades. Cap dret de reproducció de les imatges no podrà ser transferit a tercers sense el consentiment previ de l'autor.

12. Acceptació de les bases. La participació en aquest ral·li pressuposa l'acceptació de les bases. L'organització es reserva el dret de modificar aquestes bases en cas que es cregui convenient.

Amb la col·laboració de:

GRUP FOTOGRÀFIC MANLLEU

Poesia als parcs
Diumenge 18 de setembre
12 h

A la font de Pradelló d'Olzinelles,
a Sant Celoni
Carles Morell, Paulalba
i **Adrià Grandia** (viola de roda)

Gran festa del parc
Diumenge 9 d'octubre
10.30 h

Al santuari del Corredor
Tallers de natura amb **ACER**
Jocs tradicionals de **Fefe i companyia**
La música de **Semproniana** durant tot
el matí
Espectacle de cloenda

X Rai-II Fotogràfic
«Tocats pel bolet»
Diumenge 30 d'octubre
9 h

A Sant Iscle de Vallalta

Parc a taula

Cuina pròpia dels parcs, servida en els
restaurants col·laboradors durant tota
la durada del programa Viu el parc.
Consulteu-ne les entitats associades
a parcs.diba.cat/parc-a-taula

El programa **Viu el parc** es desenvolupa
també als parcs de Sant Llorenç del Munt
i l'Obac, Garraf-Olèrdola i Foix, Montseny,
Castell de Montesquiú, Serralada
de Marina, Serralada Litoral i Guàrdies-
Savassona

Si voleu rebre informació puntual sobre els
actes de tots els programes **Viu el parc**
i consultar-ne la programació específica,
visiteu el web diba.cat/viuelparc



Viu el parc
Parc del Montnegre
i el Corredor

diba.cat/viuelparc
viuelparc@diba.cat
Tel. 667 467 503 i 629 350 221



Amb la col·laboració dels ajuntaments de:
Arenys de Munt, Dosrius, Fogars de la
Selva, Llinars del Vallès, Mataró, Palafrons,
Pineda de Mar, Sant Cebrià de Vallalta,
Sant Celoni, Sant Iscle de Vallalta,
Tordera, Vallgorguina i Vilalba Sasserra

Gerència: www.acer.cat

Parcs de Catalunya

Xarxa de Parcs Naturals de la Diputació de Barcelona

Parc del Castell de Montesquiú, Espai Natural de les Guàrdies-Savassona, Parc Natural del
Montseny, Parc Natural de Sant Llorenç del Munt i l'Obac, Parc del Montnegre i el Corredor,
Parc de la Serralada Litoral, Parc de la Serralada de Marina, Parc Natural de la Serra de
Collserola, Parc Agrari del Baix Llobregat, Parc del Garraf, Parc d'Olèrdola, Parc del Foix.



Diputació
Barcelona | Àrea de Territori
i Sostenibilitat

Espais Naturals i Medi Ambient
Gerència de Serveis d'Espais Naturals
Comte d'Urgell, 187. 08036 Barcelona
Tel. 934 022 426
xarxaparc@diba.cat - parcs.diba.cat

4.2 Ral·li fotogràfic



30 d'octubre de 2016

Sant Iscle de Vallalta

www.diba.cat/viuelparc



Diputació
Barcelona

Xarxa de Parcs Naturals

X Ral·li Fotogràfic «Tocats pel bolet»

Diumenge 30 d'octubre de 2016. Sant Iscle de Vallalta



Bases de participació

1. Objectius. Promoure els valors naturals, culturals i històrics del Parc del Montnegre i el Corredor i dels municipis que hi pertanyen.

2. Participants. Tothom que ho desitgi.

3. Hora. De 9 a 14 h

4. Temes. Tres temes que es lliuraran en el moment de la inscripció.

5. Suport. Digital. Es demana fer les fotografies amb la màxima resolució de la càmera i amb la mínima compressió. En el moment de la sortida es demanarà el tipus de targeta per resoldre imprevistos en la recollida.

6. Control de sortida. Estarà situat al Casal de Cultura. La inscripció dels participants es farà de 9 a 11 h. El buidatge de targetes es farà fins a les 14 h al mateix lloc de sortida. S'acceptarà només una foto de cada tema per participant.

7. Premis

Un PREMI a la millor col·lecció: **300 euros**
Tres PREMIS a la millor fotografia de cada tema: **150 euros**

Hi haurà un PREMI ESPECIAL per a participants de fins a 12 anys.

Cada participant només podrà optar a un premi.

El guanyador d'un premi l'any anterior, només podrà optar a un premi de categoria diferent.

8. Jurat i veredictes. El jurat estarà format per persones del Grup Fotogràfic de Manlleu i de l'Àrea de Territori i Sostenibilitat de la Diputació de Barcelona.

9. Lectura del veredictes i lliurament de premis. 27 de novembre a les 12 h al Casal de Cultura de Sant Iscle de Vallalta.

10. Exposició de les obres. Les fotografies finalistes i guanyadores s'exposaran al Casal de Cultura de Sant Iscle de Vallalta del 27 de novembre a l'11 de desembre.

11. Drets d'edició. L'organització tindrà dret a publicar i reproduir les obres premiades. Cap dret de reproducció de les imatges no podrà ser transferit a tercers sense el consentiment previ de l'autor.

12. Acceptació de les bases. La participació en aquest ral·li pressuposa l'acceptació de les bases. L'organització es reserva el dret de modificar aquestes bases en cas que es cregui convenient.

Amb la col·laboració de:

GRUP FOTOGRÀFIC MANLLEU



El programa **Viu el parc** es desenvolupa també als parcs de Sant Llorenç del Munt i l'Obac, Garraf-Olèrdola i Foix, Montseny, Castell de Montesquiú, Serralada de Marina, Serralada Litoral i Guàrdies-Savassona

Si voleu rebre informació puntual sobre els actes de tots els programes **Viu el parc** i consultar-ne la programació específica, visiteu el web diba.cat/viuelparc



**Viu el parc
Parc del Montnegre
i el Corredor**

diba.cat/viuelparc
viuelparc@diba.cat



Amb la col·laboració dels ajuntaments de: Arenys de Munt, Dosrius, Fogars de la Selva, Llinars del Vallès, Mataró, Palafolls, Pineda de Mar, Sant Cebrià de Vallalta, Sant Celoni, Sant Iscle de Vallalta, Tordera, Vallgorguina i Vilalba Sasserra

Crèdits de les fotografies (2015):

PREMI MILLOR COL·LECCIÓ
Susana Cobos Rodríguez (fotografies 1, 2 i 3)

PREMI TEMA: Matèria Viva
Xavier Puente Hidalgo (fotografia portada)

PREMI TEMA: Objectes Quotidians
Pita Balbona Hernandez (fotografia 4)

PREMI TEMA: La Fira
Cèlia Fernandez Aclen (fotografia 5)

PREMI ESPECIAL PER A PARTICIPANTS DE FINS A 12 ANYS
Roc Camp Torrents (fotografies 6, 7 i 8)

Gerència:

Parcs de Catalunya

Xarxa de Parcs Naturals de la Diputació de Barcelona

Parc del Castell de Montesquiú, Espai Natural de les Guàrdies-Savassona, Parc Natural del Montseny, Parc Natural de Sant Llorenç del Munt i l'Obac, Parc del Montnegre i el Corredor, Parc de la Serralada Litoral, Parc de la Serralada de Marina, Parc Natural de la Serra de Collserola, Parc Agrari del Baix Llobregat, Parc del Garraf, Parc d'Olèrdola, Parc del Foix.



**Diputació
Barcelona** | Àrea de Territori
i Sostenibilitat

Espais Naturals i Medi Ambient
Gerència de Serveis d'Espais Naturals
Comte d'Urgell, 187. 08036 Barcelona
Tel. 934 022 428
xarxaparcs@diba.cat - parcs.diba.cat

4.3 Distribució de les produccions gràfiques

Tiratge i distribució	Programa General	Cartell general	Cartell mut	Ral·li fotogràfic
Totals	5.707	680	670	2.450

<i>Municipis del parc</i>					
Ajuntament o entitat	Adreça	Programa General	Cartell general	Cartell mut	Ral·li fotogràfic
Arenys de Munt	Rambla Francesc Macià, 59	1.200	35	45	50
Dosrius	Carrer de San Antoni, 1	500	75	50	50
Fogars de la Selva	pl. de la Vila	75	10	20	50
Llinars del Vallès	c/ Mas Bagà, 24	300	50	50	50
Mataró	Pasqual Madoz, 28	1.000	100	0	50
Palafolls	pl. Major, 11	300	25	20	50
Pineda de Mar	c/ Sant Joan	50	10	0	50
Sant Cebrià de Vallalata	c/ Centre, 27	500	50	200	50
Sant Celoni	Parc de la Rectoria Vella, s/n	100	25		50
Sant Iscle de Vallalta	c/ Escoles, 2	200	10	20	50
Tordera	pl. de la Vila, 2	300	30	30	50
Vallgorguina	pl. de la Vila, 4	300	30	30	50
Vilalba Sasserra	pl. de la Vila, 1	200	20	20	50

Equipaments i altres					
	Adreça	Programa General	Cartell general	Cartell mut	Ral·li fotogràfic
Consell Comarcal del Vallès Oriental	Miquel Ricomà, 46 (Granollers)	2	50	0	50
Oficina de Turisme- Consorci de Turisme del Vallès Oriental	Anselm Clavé, 2 (Granollers)	15	5	0	50
Consell Comarcal del Maresme	pl. Miquel Biada, 1 (Mataró)	20	20	0	25
Oficina del parc a Vallgorguina	c/ Església, 13, 2n	100	13	10	
C. I. Arenys de Munt	Can Jalpí	10	1		50
C.I. Hortsavinyà	Can Pica	25	3		50
C.I. Sant Cebrià de Vallalta	Miquel Martí i Pol, 2	10	1		50
C.I. Vallgorguina	c/ Església, 13, 2n	25	1		50
P.I. Fogars de la Selva	Pl. Serra de Marina, s/n	10	1		50
P.I. Sant Iscle de Vallalta	C/ Escoles, 2	10	1		50
Àrea d'Esplai del Corredor		10	1		50
Escola de Natura del Corredor	Ca l'Arenes	25	3		150
ACER		200	100	150	975
Àrea de Cultura		10	0	0	50
Àrea d'Espais Naturals		200	10	25	100
Turisme		10	0	0	25
Carteria			0	0	25

Repartiment ACER					
Establiment	Municipi	Programa General	Cartell general	Cartell mut	Ral·li fotogràfic
Botiga de roba Lebor Gabala	Arenys de Munt	3	1		10
Ferreteria Arenys	Arenys de Munt	3	1		10
Carnisseria P. Parera	Arenys de Munt	3	1		10
Llibreria Boli Blau	Arenys de Munt	3	1		10
Macxipan	Arenys de Munt	3	1		10
El Rebot de l'àvia	Arenys de Munt		1		10
Carnisseria	Arenys de Munt		1		10
Farmàcia	Dosrius	3	1		10
Ferreteria Dosrius	Dosrius	3	1		10
Forn de pa	Dosrius	3	1		10
Cafè Ca l'Andreu	Dosrius	3	1		10
Farmàcia	Fogars de la Selva	3	1		10
Fleca Roca	Fogars de la Selva	3	1		10
Restaurant Els Trèmols	Fogars de la Selva	3	1		10
Farmàcia	Llinars del Vallès	3	1		10
Forn J. Pou	Llinars del Vallès	3	1		10
Llibreria Suelves	Llinars del Vallès		1		10
Bar-Restaurant Acuario	Llinars del Vallès	3	1		10
Rebosteria creativa	Llinars del Vallès		1		10
Ferreteria Carbonell	Llinars del Vallès	3	1		10

Repartiment ACER					
Establiment	Municipi	Programa General	Cartell general	Cartell mut	Ral·li fotogràfic
Ferreteria Lluïsa	Mataró		1		10
Farmàcia	Mataró	3	1		10
Bar Vega II	Mataró		1		10
Frankfurt Nati	Mataró		1		10
Bar Fet d'ara	Mataró		1		10
Forn Avinguda Amèrica	Mataró	3	1		10
Farmàcia Alonso	Mataró	3	1		10
Macxipan	Mataró	3	1		10
Botiga de roba	Mataró		1		10
Botiga Verde Limón	Mataró		1		10
Productes de l'hort	Mataró	3	1		10
Llibreria Casa Ortega	Mataró		1		10
Bar Koki	Mataró		1		10
Fruiteria Emma	Mataró	3	1		10
Moda íntima Bel·lin	Mataró		1		10
Bar americano	Mataró		1		10
Ilurocòmic	Mataró	3	1		10
Llibreria El Tramvia	Mataró	3	1		10
Bar Kwesia	Mataró		1		10
Restaurant El Tinglao	Mataró		1		10
Restaurant El Mundial	Mataró		1		10

Repartiment ACER					
Establiment	Municipi	Programa General	Cartell general	Cartell mut	Ral·li fotogràfic
Herboristeria L'arrel	Palafolls	3	1		10
Calçats Marta	Palafolls		1		10
Farmàcia Moner	Palafolls	3	1		10
Forn de pa Santa Maria	Palafolls	3	1		10
Forn de pa Sant Raimon	Palafolls	3	1		10
Forn Llepa't els dits	Palafolls	3	1		10
Roba infantil	Palafolls		1		10
Pastisseria S. Sauleda	Pineda de Mar	3	1		10
Fotoprix	Pineda de Mar	3	1		10
Milar Soler	Pineda de Mar		1		10
Papereria del Mar	Pineda de Mar		1		10
Optica Maresme	Pineda de Mar		1		10
La Jijonenca	Pineda de Mar	3	1		10
Bar la Sala	Sant Cebrià de Vallalta	3	1		10
Forn de pa La Vallalta	Sant Cebrià de Vallalta	3	1		10
Pollastres Hilario	Sant Cebrià de Vallalta	3	1		10
Alimentació Puigbó	Sant Cebrià de Vallalta	3	1		10
Restaurant Llesqueria	Sant Cebrià de Vallalta	3	1		10
Farmàcia	Sant Cebrià de Vallalta	3	1		10
Cafeteria El Cafetó	Sant Celoni	3	1		10
Fruiteria ecològica	Sant Celoni	3	1		10

Repartiment ACER					
Establiment	Municipi	Programa General	Cartell general	Cartell mut	Ra-li fotogràfic
Ferreteria Gurri	Sant Celoni	3	1		10
Discos i fotografia	Sant Celoni		1		10
Cerveceria D tot	Sant Celoni		1		10
Calçats Pas a pas	Sant Celoni		1		10
Bar Can may tranquil	Sant Celoni		1		10
Manantial de salut	Sant Celoni		1		10
Botiga Can Turón	Sant Iscle de Vallalta	3	1		10
Carnisseria El racó de Maria	Sant Iscle de Vallalta	3	1		10
Bar El Jabalí	Sant Iscle de Vallalta		1		10
Frankfurt	Sant Iscle de Vallalta		1		10
Perruqueria Rosa M ^a	Sant Iscle de Vallalta		1		10
Bar Lancelot	Tordera		1		10
Llibreria	Tordera	3	1		10
Cafeteria El racó Núria	Tordera	3	1		10
Estanc Palomé	Tordera		1		10
Forn Grimal	Tordera	3	1		10
Carnisseria Ca l'Andreu	Tordera	3	1		10
Pasqual fotògrafs	Tordera		1		10
Bar Castell park	Tordera		1		10
Farmàcia	Vallgorguina	3	1		10
L'estanc	Vallgorguina	3	1		10

Repartiment ACER					
Establiment	Municipi	Program a General	Cartell general	Cartell mut	Ral·li fotogràfic
L'espiga d'or	Vallgorguina	3	1		10
Llibreria	Vilalba Sasserra		1		10
Forn Trenta passes	Vilalba Sasserra	3	1		10
L'estanc	Vilalba Sasserra	3	1		10
Pastisseria Ylla	Vilalba Sasserra	3	1		10



4.4 Publicitat als mitjans

Descobrir

EXPERIÈNCIES ▾

CASES RURALS ▾

REVISTA ▾

AMB NENS

+ DESCOBRIR ▾

Festa Viu el Parc al Montnegre i el Corredor

9 d'octubre de 2016 - Dosrius (Maresme)



Santuari del Corredor - Viquipèdia

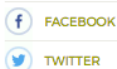
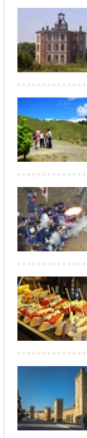

Amb el parc del Montnegre i Corredor com a teló de fons, el santuari del Corredor acull un any més la Gran Festa Viu el Parc. A partir de les 10.30 h, la festa oferirà un bon nombre d'activitats, destinades sobretot als més

L'Informatiu dels Parcs

Collserola | Foix | Garraf | Guàrdies-Savassona | Litoral | Marina | Montesquiu | Montnegre-Corredor | Montseny | Olèrdola | Parc Agrari | Sant Llorenç-Obac | Xarxa de Parcs Naturals

Àguila cuabarrada | Biodiversitat | Cercle voluntaris | Diputació Barcelona | Educació ambiental | Parc a taula | Parc Fluvial Besòs | Poesia parcs | Prevenció Incendis | Viu el parc

Llibres revistes i CD | Notícies d'arreu | Vídeos | Webs i butlletins digitals

Montnegre-Corredor

Es convoca el 10è Ral-II fotogràfic 'Tocats pel bolet'



Arriba el 21è Viu el parc al Parc del Montnegre i el Corredor



Programa. Autor: XPN

12/09/2016

La campanya Viu el parc, promoguda per l'Àrea de Territori i Sostenibilitat de la Diputació de Barcelona, arriba al Parc del Montnegre i el Corredor per celebrar la seva XXI edició.

Si us atenseu a aquest espai natural, de paisatge boscà i frondós, podreu gaudir d'activitats com ara música, circ, animació, poesia i tallers. També podreu participar dels diversos actes que organitzen els tretze municipis del parc.

Aquesta campanya compta amb els actes centrals, que inclouen la Gran festa del parc i la Poesia als parcs, dirigits a tots els públics, i el Programa escolar, adreçat als alumnes de 5è de primària de les escoles dels mateixos municipis.

El cicle Poesia als parcs. Lletres i paisatges arriba un any més al parc per donar pas a les paraules. Així, el 18 de setembre a les 12 h, la font de Pradelló d'Oizinelles (Sant Celoni) acollirà l'homenatge a Carles Hac Mor, amb la lectura de textos de l'artista, traspassat el gener, a càrrec d'Esther Xargay, Jordi Aligué i Miquel Àngel Marín.

Cercador de notícies

Fecha de inicio Fecha final

espacios naturales

temas

videos

Texto de la búsqueda

Buscar

Gaudim als parcs

1. 15/10/2017

La meua llibreta de natura

Castell de Penyafort Santa Margarida i els Monjos

2. 14/05/2017

Gimcana en família a Castellet

4.5 Web “Viu el parc” i xarxes socials.

Des de la web del Viu el parc, s’ha donat informació actualitzada de totes les activitats programades, tant dels actes “Viu el parc” com dels diferents actes municipals, així com de les Festes escolars, Concursos fotogràfics, Poesia als parcs i enllaços al Parc a taula i Rutes @ccesibles.

A més s’ha facilitat la descàrrega dels programes d’activitats en format “.PDF”. La web ha rebut 13.431 visites en el període de l’1 de gener al 31 de desembre de 2016 .

Visió general del públic

1 de gen. 2016 - 31 de des. 2016

Tots els usuaris
100,00% Sessions

Visió general

Sessions

1.000

500

abril de 2016 juliol de 2016 octubre de 2016

Sessions

13.431

Usuaris

10.398

Nombre de pàgines visualitzades

35.411

Pàgines/sessió

2,64

Durada mitjana de la sessió

00:01:39

Percentatge de rebots

58,22%

% de sessions noves

76,92%

■ New Visitor ■ Returning Visitor

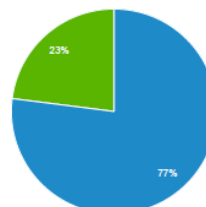

Idioma	Sessions	% Sessions
1. es-es	4.928	36,69%
2. es	3.590	26,73%
3. ca	2.268	16,89%
4. ca-es	1.277	9,51%
5. en-us	524	3,90%
6. (not set)	338	2,52%
7. pt-br	79	0,59%
8. fr	63	0,47%
9. en-gb	56	0,42%
10. it	49	0,36%

Viu el Parc!



Diputació
Barcelona

Xarxa de Parcs Naturals



Salta, riu, canta...viu el parc!!!

Viu el Parc!

Castell de Montesquiu

Guillerries-Savassona

El Montseny

Sant Llorenç del Munt i l'Obac

El Garraf, Ollardola i el Folx

Montnegre i el Corredor

Serralada Litoral

Serralada de Marina



09/10/2016

Gran festa al santuari del Corredor Dosrius

Gran festa al santuari del Corredor

Diumenge 09 d'octubre el santuari del Corredor acollia la 21a edició de la Gran festa al parc.

De bon matí plovisquejava però això no va deslluir la Gran festa al parc, ans al contrari, abans de les 10 del matí ja estava tot a punt i els primers visitants ja començaven a gaudir de les activitats preparades.



Diputació
Barcelona

Xarxa de Parcs Naturals



Salta, riu, canta...viu el parc!!!

Viu el Parc!

Castell de Montesquiu

Guillerries-Savassona

El Montseny

Sant Llorenç del Munt i l'Obac

El Garraf, Ollardola i el Folx

Montnegre i el Corredor

Serralada Litoral

Serralada de Marina



14/03/2017

Viu el parc escolar Tordera

Dimarts 14 de març Hortsavinyà s'engalana per rebre el Viu el parc escolar al Parc del Montnegre i el Corredor. Un total de 459 alumne@s de les escoles de Mataró, Tordera i Palafròls ens visiten per completar la segona fase de la campanya escolar adreçada a alumnes de 5è de primària.

Durant el matí han gaudit de les activitats de natura d'ACER: un taller de Flora per identificar les plantes del parc, altre de Fauna per descobrir els animals que podem trobar a l'espai natural i un Itinerari de la descoberta del patrimoni natural i històric que trobem al voltant d'Hortsavinyà.

Han gaudit també dels jocs tradicionals de Fefe i Companyia que ha estat l'hora del pati.

Després de dinar l'espectacle de cloenda a càrrec de Rah-mon Roma que els a fet cantar i ballar tant a alumne@s com a professors, abans de agafar l'autocar de tornada cap a l'escola.

La campanya Viu el parc es promoguda per l'Àrea de Territori i Sostenibilitat de la Diputació de Barcelona i gestionada per ACER.

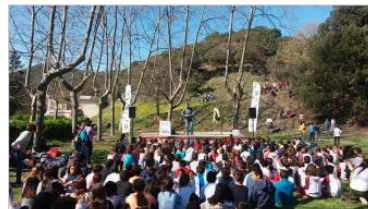

Viu el Parc!



Diputació de Barcelona

Xarxa de Parcs Naturals



Gaudeix de les activitats als municipis

Viu el Parc!

Castell de Montsesquiú

Guilleries-Savassona

El Montseny

Sant Llorenç del Munt i l'Obac

El Garraf, Ollardola i el Fobx

Montnegre i el Corredor

Serralada Litoral

Serralada de Marina



15/03/2017

2n dia Viu el parc escolar
Tordera

Dimecres 15 de març Hortsvinyà s'engalana per segon dia, per rebre els 458 alumns de les escoles d'Arenys de Munt, Dosrius, Llinars del Vallès i Pineda de Mar dins de la campanya escolar Viu el parc al Parc del Montnegre i el Corredor.

Durant el matí han gaudit de les activitats de natura d'ACER: un taller de Flora per identificar les plantes del parc, altre de Fauna per descobrir els animals que podem trobar a l'espai natural i un itinerari de la descoberta del patrimoni natural i històric que trobem al voltant d'Hortsvinyà. Han gaudit també dels jocs tradicionals de Fefe i Companyia que ha estat l'hora del pati.

Després de dinar l'espectacle de cloenda a càrrec de Rah-mon Roma que els a fet cantar i ballar tant a alumns com a professors, abans de agafar l'autocar de tornada cap a l'escola.

La campanya Viu el parc està promoguda per l'Àrea de Territori i Sostenibilitat de la Diputació de Barcelona i gestionada per ACER.



Diputació de Barcelona

Xarxa de Parcs Naturals



Gaudeix de les activitats als municipis

Viu el Parc!

Castell de Montsesquiú

Guilleries-Savassona

El Montseny

Sant Llorenç del Munt i l'Obac

El Garraf, Ollardola i el Fobx

Montnegre i el Corredor

Serralada Litoral

Serralada de Marina



16/03/2017

3r dia Viu el parc escolar
Tordera

Dijous 16 de març, 3r dia del Viu el parc escolar a Hortsvinyà, Parc del Montnegre i el Corredor. Avui ens han visitat 404 alumns de les escoles de Fogars de la Selva, la Batllòria, Sant Cebrià de Vallalta, Sant Celoni, Santa M. de Palaundera, Tordera i Vilalba Sasserra.

Els monitors d'ACER els han acompanyat en tot moment per fer les activitats de Flora, Fauna i un itinerari, els alumns han tingut una estona d'esbarjo amb el parcel·la de jocs tradicionals de Fefe i companyia. Per arribar un dia esplèndid, l'espectacle final de Rah-mon Roma els ha fet cantar i ballar tant a alumns com a mestres.

La campanya Viu el parc és promoguda per l'Àrea de Territori i Sostenibilitat de la Diputació de Barcelona i fins ara gestionada per l'entitat ACER que tanca l'última programació en aquest espai natural. Fins la propera!!!



Històric Activitats



15/10/2016

Fira del bosc medieval

Dosrius

Dosrius XIII Fira del bosc medieval de Canyamars Més informació: firadelbosc.cat >



09/10/2016

Aplec del Remei

Arenys de Munt

Arenys de Munt Aplec del Remei 9 h Sortida des de la plaça de l'Església a l'ermita del Remei. 11 h Missa davant l'ermita i, a continuació, una Audició i Ballada de sardanes. L'organitza: Ajuntaments d'Arenys de Munt, Arenys de Mar i Caldes... >



09/10/2016

Anellament científic d'ocells i taller de caixes niu

Arenys de Munt

Arenys de Munt De 8 a 13 h Anellament científic d'ocells De 11 a 13 h Taller de caixes niu Parc de Can Jalpí Organitza: La Central, Centre d'Informació del Parc del Montnegre i el Corredor Més informació: <http://www.arenysdemunt.cat> >



09/10/2016

Gran festa al parc

Dosrius

Gran festa al parc Al santuari del Corredor De 10.30 a 13 h Tallers de natura amb ACER (taller de plantes aromàtiques i culinàries; taller d'identificació d'ocells i taller de menjadores per a ocells) Jocs tradicionals a càrrec de Fefe i Companyia Taller de manualitat... >



02/10/2016

Marxa Popular Termes d'Arenys de Munt

Arenys de Munt

Arenys de Munt Marxa Popular Termes d'Arenys de Munt L'organitza: Grup de Muntanya Arenys de Munt Més informació: www.arenysdemunt.cat i <http://muntanyencs.com> >



01/10/2016

Jornades gastronòmiques de la cuina del bolet

Sant Iscle de Vallalta

Durant el mes d'octubre Sant Iscle de Vallalta. Jornades gastronòmiques de la cuina del bolet En els restaurants i altres establiments del poble podreu degustar espectaculars plats cuinats amb bolets >



29/09/2016

Festa Major

Sant Cebrià de Vallalta

Sant Cebrià de Vallalta Festa Major Sopar popular, concerts de música, correfoc, nit jove, cercavila de gegants, actuació castellera, sardanes i teatre Més informació: www.stcebria.cat >



18/09/2016

Homenatge a Carles Hac Mor

Sant Celoni

Oizinelles (Sant Celoni) 12 h homenatge a Carles Hac Mor, a càrrec d'Esther Xargay, Perejaume, Jordi Aligué i Miquel Àngel Marín Nota: si plou, l'acte es farà a la sala d'actes de la Rectoria Vella de Sant Celoni (passeig de la Rectoria Vella, s/n) >

< 1 2 3 4 5 6 7 8 9 10 >



Diputació de Barcelona

Xarxa de Parcs Naturals



Salta, riu, canta...viu el parc!!!

Viu el Parc!

Castell de Montsesquiú

Guilleries-Savassona

El Montseny

Sant Llorenç del Munt i l'Obac

El Garraf, Ollèrdola i el Foix

Montnegre i el Corredor

Serralada Litoral

Serralada de Marina



09/10/2016

Gran festa al parc

Dosrius

Gran festa al parc
Al santuari del Corredor

De 10.30 a 13 h

Tallers de natura amb ACER (taller de plantes aromàtiques i culinàries; taller d'identificació d'ocells i taller de menjadores per a ocells)

Jocs tradicionals a càrrec de Fefe i Companyia

Taller de manualitat "Fes la teva mascota del parc" amb material Jumping Clay

La Màgia del Mag Churrí mongul ens acompanyarà tot el matí amb els seus trucs.

Tir a l'arc

Circuit d'agilitat



El twitter del Viu el parc té 1.031 seguidors al Twitter i 854 tweets realitzats.

Informació al moment de les activitats per mantenir informats a tots els nostres seguidors.

Viu el Parc!

Diba

vielparc

TWEETS **855** SIGUIENDO **596** SEGUIDORES **1.029** ME GUSTA **165** Más ▾ Editar perfil

Tweets Tweets y respuestas Multimedia

Retwitteado por ti

vielparc @vielparc · 16 mar.

Avui 404 alumnes ens visiten @vielparc a Hortsavinyà #Montnegre #Corredor @xarxadeparcs

Diputació Barcelona, fefe i companyia, ACER - ASSOCIACIÓ y Rah-mon Roma

↩️ ↻️ 3 ❤️ 5 📊



viuelparc @viuelparc · 15 mar.

2n dia @viuelparc a Hortsavinyà
#Montnegre #Corredor 458 alumn@s
gaudin Parc Natural @xarxadeparcs
@ACERassociacio



fefe i companyia y a Diputació Barcelona

← ↻ 5 ❤️ 8 📊



viuelparc @viuelparc · 14 mar.

Avui més de 450 alumn@s al @viuelparc #Hortsavinyà #Montnegre
#Corredor @xarxadeparcs @ACERassociacio



fefe i companyia y a Diputació Barcelona

← ↻ 1 ❤️ 2 📊



viuelparc @viuelparc · 9 oct. 2016

Espectacle final pallassos sense fronteres. @Sabanni_ periquillo



ACER - ASSOCIACIÓ y a Diputació Barcelona

Retweet icon 1 Like icon 2

Retwitteado por ti



ACER - ASSOCIACIÓ @ACERassociacio · 9 oct. 2016

Viu el parc al Santuari del #Corredor. Màgia, jocs, tallers de natura, tir amb arc



ACER - ASSOCIACIÓ, Diputació Barcelona, fefe i companyia y semproniana

Retweet icon 1 Like icon 2

En el Facebook del Viu el parc donem també tota la informació de les activitats programades i notes de premsa dels actes. Hem arribat als **2.306** "M'agrada"



Viu El Parc

Diba

Publicat per viuelparc@diba.cat [?] · 11 / octubre / 2016 · 🌐

Gran festa al santuari del Corredor

Diumenge 09 d'octubre el santuari del Corredor acollia la 21a edició de la Gran festa al parc.

De bon matí plovisquejava però això no va deslluir la Gran festa al parc, ans al contrari, abans de les 10 del matí ja estava tot a punt i els primers visitants ja començaven a gaudir de les activitats preparades....

[Mostra'n més...](#)



Viu El Parc ha compartit una Pàgina.

Diba

Publicat per viuelparc@diba.cat [?] · 20 / octubre / 2016 · 🌐

Festa del Bolet a Sant Iscle de Vallalta, 29 i 30 d'octubre. Us hi esperem!!!



Festa Del Bolet · Sant Iscle de Vallalta

Organització

1.473 "M'agrada"

3 en parlen

195 persones d'abast

 Boost Unavailable

 M'agrada

 Comenta-ho

 Comparteix



 Josep Melero Bellmunt, Cristina Fidel Roig i 3 persones més



Viu El Parc ha compartit la foto de Festa Del Bolet · Sant Iscle de Vallalta

Publicat per viuelparc@diba.cat [?] · 20 / octubre / 2016 ·

19ª Festa del Bolet

Dissabte 29 d'octubre

A partir de les 15.30 h a la zona esportiva
Raid familiar «Tots els Bolets»
 Diferents proves esportives i hàdiques per a realitzar en grup: tirolina, construcció de menjadores d'ocells, saltar un boletaire, circuit d'obstacles, etc.
 - Equip de 3 a 6 participants. Es puntuarà als equips que vagin uniformats d'alguna manera.
 - Inscripcions a l'Ajuntament fins el dijous 24 d'octubre.
 Preu inscripció per persona: 6 euros. Aquest preu inclou: material proves + benerar + salt de tirolina, etc.
 - Prèvia inscripció i autorització es podrà acampar a la zona esportiva.
 - Premis per als primers classificats

A les 20.30 h
Sopar boletaire
 Preu típic: 12 euros. Infantil: 7 euros.
 Inscripcions a l'Ajuntament fins el 24 d'octubre.
 Descompte per als participants del Raid

Següentment Espectacle de foc amb els Diables de Tordera

Diumenge 30 d'octubre

A les 7.15 h a la zona esportiva
Sortida al bosc «Coneguem la natura»
 guiada per la Informadora del Parc del Parc.
 Gratuïta. No cal inscripció prèvia.
 Durada aprox. 1,5 h.
 Quan tornem, entre tots farem l'exposició micològica amb alguns dels exemplars trobats.

A partir de les 8.30 h al Parc dels Vegetals i als restaurants del poble
Esmorzar boletaire

A partir de les 9 h, al Parc dels Vegetals
Fira de Bolets i produccions artesanals

A la Plaça 11 de setembre
50è Raid Fotogràfic «Tots els bolets»

En Raid RC del Montnegre
 A diferents indrets del poble
 Exhibició Trail del Raid Control a càrrec de TTALLALTA.

A partir de les 10 h, al C/ Josep M. Collet
 Campaña de donació de sang

Espectacular tirolina (2 euros/baixada. Gratuïta per als participants del Raid).

A les 10.30 h, al Parc dels Vegetals
Presentació del conte «Les Dones d'Algar»

A partir de les 11 h
 Exposició micològica, tallers de cuina i de tardor i jocs gegants

Tastet de bolets a càrrec de diferents restaurants i entitats.

A la Plaça de les Basses
Ruc català mecànic i inflable de bolet

Activació txaranga This-Traccio
 La Txaranga del moment! Jocs, dinàmics, versàtils i amb ganes de menjar-se el món.

A les 12 h
 Batucada amb els Barakaires de Sant Iscle
 Un grup explosiu amb caràcter i molt divers

A les 12.45 h al Parc dels Vegetals
 Lliurament dels premis del Concurs de Decoració

A les 13 h, al Parc dels Vegetals
 Espectacle familiar

L'Ajuntament agraeix la col·laboració de tots els particulars i entitats que fan possible aquesta festa!

Sant Iscle de Vallalta

118 persones d'abast

Boost Unavailable

M'agrada Comenta-ho Comparteix

Festa Del Bolet · Sant Iscle de Vallalta, José Jiménez i 2 persones més



Viu El Parc ha afegit 3 fotografies noves.

Publicat per viuelparc@diba.cat [?] · Data i hora: 15 març 20:28 ·

Dimarts 14 de març Hortsavinyà s'engalana per rebre el Viu el parc escolar al Parc del Montnegre i el Corredor.

Un total de 459 alumn@s de les escoles de Mataró, Tordera i Palafolls ens visiten per completar la segona fase de la campanya escolar adreçada a alumnes de 5è de primària.

Durant el matí han gaudit de les activitats de natura d'ACER: un taller de Flora per identificar les plantes del parc, altre de Fauna per descobrir els animals que podem trobar a l'espai natural i... [Mostra'n més...](#)





Viu El Parc ha afegit 6 fotografies noves.



Publicat per viuelparc@diba.cat [?] · Data i hora: 15 març 20:45 · €

Dimecres 15 de març Hortsavinyà s'engalana per segon dia, per rebre els 458 alumn@s de les escoles d'Arenys de Munt, Dosrius, Llinars del Vallès i Pineda de Mar dins de la campanya escolar Viu el parc al Parc del Montnegre i el Corredor.

Durant el matí han gaudit de les activitats de natura d'ACER: un taller de Flora per identificar les plantes del parc, altre de Fauna per descobrir els animals que podem trobar a l'espai natural i un Itinerari de la descoberta del patrimoni n... [Mostra'n més...](#)



Viu El Parc ha afegit 7 fotografies noves.



Publicat per viuelparc@diba.cat [?] · Data i hora: 16 març 22:35 · €

Dijous 16 de març, 3r dia del Viu el parc escolar a #Hortsavinyà, Parc del Montnegre i el Corredor.

Avui ens han visitat 404 alumn@s de les escoles de Fogars de la Selva, la Batllòria, Sant Cebrià de Vallalta, Sant Celoni, Santa M. de Palautordera, Tordera i Vilalba Sasserra.

Els monitors d'ACER els han acompanyat en tot moment per fer les activitats de Flora, Fauna i un Itinerari, els alumn@s han tingut una estona d'esbarjo amb el farcell de jocs tradicionals de Fefe i compa...

[Mostra'n més...](#)



5. BALANÇ ECONÒMIC

5. Balanç econòmic

DESPESES	IMPORT (IVA inclòs)
Matinals i actes centrals	€ 5.850,00
Programa escolar	€ 7.650,00
Coordinació i gestió	€ 2.500,00
TOTAL	€ 16.000,00

INGRESSOS	IMPORT (IVA inclòs)
Diputació de Barcelona	€ 16.000,00
TOTAL	€ 16.000,00



6. RESUM DE DADES

6. Resum de dades

MUNICIPIIS DEL PARC

13

Arenys de Munt, Dosrius, Fogars de la Selva, Llinars del Vallès, Mataró, Palafolls, Pineda de Mar, Sant Cebrià de Vallalta, Sant Celoni, Sant Iscle de Vallalta, Tordera, Vallgorguina i Vilalba Sasserra.

Municipis participants al programa escolar 12

Arenys de Munt, Dosrius, Fogars de la Selva, Llinars del Vallès, Mataró, Palafolls, Pineda de Mar, Sant Cebrià de Vallalta, Sant Celoni, Tordera, Santa M^a de Palautordera i Vilalba Sasserra.

PROGRAMA ESCOLAR

Municipis participants	12
Escoles participants	35
Aules participants	55
Alumnes participants	1.325
Festes escolars	3

BALANÇ ECONÒMIC			
INGRESSOS	€ 16.000	DESPESES	€ 16.000
Diputació de Barcelona	€ 16.000	Matinals i actes centrals	€ 5.850
		Programa escolar	€ 7.650
		Coordinació i gestió	€ 2.400