

Sumari

1. PRESENTACIÓ	3
1.1 El programa Viu el parc	5
1.2 Activitats festives	6
1.3 Programa escolar	7
2. PROGRAMA “VIU EL PARC” AL GARRAF, OLÈRDOLA I FOIX	9
2.1 Presentació	11
2.2 Actes centrals	12
2.3 Activitats als municipis	20
2.4 Programa escolar	21
3. VALORACIONS	25
3.1 Valoracions d’assistència	27
3.2 Valoracions del Programa escolar	29
3.3 Valoracions de l’activitat a l’aula	30
3.4 Valoracions de la sortida	73
4. DIFUSIÓ I COMUNICACIÓ	115
4.1 Programa general	117
4.2 Concurs de fotografia	141
4.3 Distribució de les produccions gràfiques	145
4.4 Publicitat als mitjans	155
4.5 Web “Viu el parc” i xarxes socials	161
5. BALANÇ ECONÒMIC	175
6. RESUM DE DADES	179



1. PRESENTACIÓ

1.1 El programa “Viu el parc”

El programa “Viu el parc” té com a finalitats:

- a) dinamitzar, preservar i divulgar el patrimoni natural i cultural de la Xarxa de Parcs Naturals;
- b) afavorir la presa de consciència de la problemàtica mediambiental al públic en general;
- c) contribuir a la cooperació i intercomunicació entre els equips de govern municipals de cada parc;
- d) fomentar i promoure el sentit de pertinença de la població local a l'espai natural protegit;
- e) ajudar a explorar una nova forma de relació i comunicació entre el parc, els municipis del seu entorn i el públic visitant;
- f) aprofundir en la funció didàctica i lúdica d'aquests espais naturals protegits, tant per a la població escolar com per a tota la població.

El programa “Viu el parc” va començar l'any 1992 al Parc Natural de Sant Llorenç del Munt i l'Obac. Des d'aleshores ençà, s'han anat incorporant diferents parcs de la Xarxa de Parcs Naturals fins a arribar als deu que conformen el programa actualment.

Una oferta diversa i de qualitat a l'abast de tothom

El programa ofereix un conjunt d'activitats artístiques, culturals, literàries, educatives i de divulgació del patrimoni natural i cultural, que es porten a terme tant a l'interior del parc com als municipis que en formen part.

Concerts de música, actuacions teatrals, espectacles de màgia, nits d'estels, fires d'artesans, recitals poètics, animació infantil, tallers de natura, jocs d'enginy, concursos de fotografia, entre moltes altres propostes.



1.2 Activitats festives

El programa “Viu el parc” ofereix activitats festives en deu dels parcs que gestiona la Xarxa de Parcs Naturals de la Diputació de Barcelona. Aquest programa ha esdevingut una cita ineludible per a tots els habitants dels espais naturals de Barcelona i enguany ha arribat a la 25a edició.

Des que es va iniciar al Parc Natural de Sant Llorenç de Munt i l’Obac fins a dia d’avui, el programa “Viu el parc” ha evolucionat fins a esdevenir una referència de les activitats culturals que es duen a terme en cadascun dels municipis dels diferents parcs naturals. Actualment el programa es duu a terme, a més de al Parc Natural de Sant Llorenç del Munt i l’Obac, al Parc Natural del Montseny, al Parc del Castell de Montesquiú, al Parc del Montnegre i el Corredor, als Parcs del Garraf, Olèrdola i Foix, al Parc de la Serralada de Marina, al Parc de la Serralada Litoral i a l’Espai Natural de les Guilleries-Savassona.

Enguany s’han programat activitats adreçades a divulgar els valors naturals i patrimonials del parc, fent especial èmfasi en els tallers de natura i descobertes de l’entorn, tot i mantenint les activitats de caire cultural.

La difusió mitjançant la distribució del programa imprès, així com la pàgina web, i la informació a les xarxes socials com Twitter i Facebook han permès arribar a una gran diversitat de públics i perfils d’usuaris dels parcs naturals.

En l’edició del programa **2016-2017** al Parc dels Garraf, d’Olèrdola i del Foix es va fer una reunió el **1 de juny** a l’oficina del Parc del Garraf a la Pleta amb els responsables del programa “Viu el parc”, tècnics del Parc, representants dels ajuntaments i la empresa gestora del programa **ACER** per planificar la Matinal al Parc i el programa escolar.



1.3 Programa escolar

El programa escolar de la campanya “Viu el parc” s’ofereix a l’alumnat de **cinquè de primària** de les escoles dels municipis del parc, amb l’objectiu que coneguin de prop el parc natural que tenen a tocar de casa i també que valorin la importància d’aquests espais naturals protegits i desenvolupin actituds de respecte envers l’entorn.

El lema de l’entitat **ACER**, gestora del programa, és “conèixer i apreciar és el primer pas per respectar i conservar”. Inspirat en aquest marc ideològic hem dissenyat un programa escolar que incideix tant en els coneixements com en les actituds i procediments.

Enguany hem tornat a oferir la visita prèvia a l’aula, que ens ha servit per difondre coneixements sobre la Xarxa de Parcs Naturals de la Diputació de Barcelona i promoure actituds respectuoses amb el parc el dia de la visita.



L’activitat prèvia a l’aula consisteix en una xerrada participativa en què l’educador d’ACER, mitjançant un audiovisual, construeix el concepte de parc natural, donant a conèixer la Xarxa de Parcs Natural de la Diputació, esmentant el nom dels espais naturals, la seva singularitat i la seva ubicació. S’explica quines normatives s’han de complir en els espais naturals protegits i la importància d’aquesta normativa per garantir la conservació dels valors d’aquests paratges.

La visita a l’aula conclou amb un joc de proves i preguntes sobre els diferents parcs naturals en què, més enllà del treball dels continguts, es posa èmfasi en la importància de saber treballar en equip, d’arribar al consens a l’hora de trobar les respostes i respectar la tasca de la persona que fa de portaveu.

Finalment, cal destacar que la visita prèvia a l'aula serveix per poder intercanviar informació amb el mestre o la mestra, de manera que se li comenten els detalls del dia de la sortida del parc i es recull informació útil, com ara si algun alumne té requeriments especials, sobretot pel que fa a la mobilitat, que facin necessària l'adaptació de la sortida. També es recull la valoració del professorat pel que fa a l'activitat a l'aula.

La sortida del programa escolar "Viu el parc" al Garraf, Olèrdola i el Foix es realitzà els dies **24 de novembre, 13 i 14 de desembre** al Conjunt Monumental d'Olèrdola.

En un primer moment estava previst fer les sortides els dies 22, 23 i 24 de novembre, però davant de la previsió de pluges es van canviar les dates al 13 i 14 de desembre. Havent de coordinar de nou totes les escoles per aquestes noves dates.

Enguany han participat **1074 alumnes** de les escoles d'Avinyonet del Penedès, Begues, Canyelles, Castelldefels, Gavà, Olèrdola, Olivella, Sant Pere de Ribes, Sitges i Vilanova i la Geltrú.

Durant el decurs de l'activitat matinal, entre les 10 h i les 13:45 h, cada grup, acompanyat del seu professor/a, realitzà les següents activitats:

- a) passejada guiada d'introducció al Parc;
- b) investigació de la flora del parc;
- c) investigació de la fauna del parc;
- d) jocs tradicionals de Fefe i companyia

Fins les 14.30 h tots els grups escolars participants van fer una pausa per dinar. Tot seguit, van poder gaudir de l'espectacle musical i animació de **Fefe i companyia**. Amb aquesta darrera activitat tots els participants van ballar danses individuals i col·lectives fins a l'hora de marxar.





2. PROGRAMA “VIU EL PARC” ALS PARCS DEL GARRAF, OLÈRDOLA I EL FOIX

2.1 Presentació

Un any més la campanya “Viu el parc” promoguda per l’Àrea de Territori i Sostenibilitat de la Diputació de Barcelona va arribar al Parc del Garraf, al Parc d’Olèrdola i al Parc del Foix per celebrar la **vint-i-tresena edició**.

Aquesta campanya continua comptant amb els actes centrals, que han inclòs la Festa Major del parc, la Poesia als parcs, la Nit d’estels, el XXII Concurs de Fotografia i la Fira d’Artisans dels Parcs Naturals, dirigits a tots els públics; les activitats als municipis, que són actes i festes en els municipis que pertanyen al parc i el Programa escolar adreçat als alumnes de 5è de primària de les escoles dels mateixos municipis.

El municipi de Begues va donar el tret de sortida al programa amb l’habitual **Fira d’Artisans dels Parcs Naturals** el dia 25 de setembre.

Una nova edició de la **Nit d’estels** ens va permetre observar el cel amb telescopi i visitar el planetari des de l’Observatori Astronòmic del Garraf a Can Grau (Olivella), el dissabte **22 d’octubre**, de 20 a 22 h.

El recinte del castell d’Olèrdola va acollir el diumenge **6 de novembre** la **Festa Major del Parc**, on hi va haver tallers de natura a càrrec d’**ACER**, la màgia del **Mag Churrimongui**, música i ball per a tothom amb l’actuació **Semproniana**, i els jocs tradicionals de **Fefe i companyia**. L’espectacle de clown i màgia a càrrec de **Xicana** va tancar la jornada. A més, es va poder visitar el Conjunt Monumental d’Olèrdola durant la jornada de portes obertes, i participar en el **XXII Concurs de Fotografia dels Parcs del Garraf, d’Olèrdola i del Foix**.

El cicle **Poesia al parcs** sota el títol genèric “**Lletres i paisatges**” va arribar un any més per donar de nou el protagonisme a la paraula. El diumenge 13 de novembre, al Centre Cívic de Begues; i, el diumenge 27 de novembre, la poesia als parcs visitava la plaça del Castell de Castellet i la Gornal.

El **Programa escolar** d’enguany, adreçat com sempre als alumnes de 5è de primària, va constar de la visita prèvia a l’aula, i d’una sortida conjunta de tots els alumnes al Conjunt Monumental d’Olèrdola, els dies **24 de novembre, 13 i 14 de desembre** de 2016. Ambdues activitats són complementàries i van apropar els alumnes al coneixement del patrimoni natural i cultural dels parcs naturals.



2.2 Actes centrals

FESTA MAJOR DEL PARC

Diumenge 6 de novembre de 2016

De 10.30 h a 14.00 h

Conjunt Monumental d'Olèrdola

Assistència: 600 persones

Valoració: Molt bona

Diumenge 6 de novembre el conjunt monumental d'Olèrdola obria les portes per acollir la Festa del parc de la campanya Viu el parc de la Diputació de Barcelona.

OLÈRDOLA



A les 10 hores ja estava tot a punt i el bon temps ens acompanyava.

Els assistents van poder participar en tres tallers de natura a càrrec d'ACER: un taller de plantes aromàtiques i culinàries, un altre d'identificació d'ocells i un tercer de menjadores per a ocells.



El taller de manualitats amb **Jumping Clay** va oferir l'elaboració d'un llangardaix.



Els jocs tradicionals de **Fefe i companyia** van fer passar una bona estona a grans i petits.



Durant tot el matí vam gaudir de la bona música tradicional de **Semproniana**,



envoltats de la màgia del **Mag Churrimongui**, que va deixar tothom bocabadat.



El més atrevits van gaudir d'un **circuit d'agilitat** i van posar a prova la seva punteria amb el **tir a l'arc**.



A les 13 hores l'espectacle de clown i màgia a càrrec de **Xicana** posava punt i final a aquesta jornada festiva, amb la participació de 600 persones.



Durant aquesta jornada el **Parc a taula** va posar a l'abast dels assistents productes elaborats i produïts en l'àmbit de la Xarxa de Parcs de la Diputació de Barcelona.

Càmera en mà, alguns assistents feien fotografies per participar en el **XXII Concurs de Fotografia** dels Parcs del Garraf, d'Olèrdola i del Foix, al qual es podien presentar les obres fins el 15 de novembre.

NIT D'ESTELS

Divendres 4 de novembre de 2016

De 19 h a 21 h

Olivella

Assistència: 53 persones

Valoració: Molt bona

La nit d'estels estava programada pel dia 22 d'octubre però a causa de la previsió de pluja es va decidir canviar la data al 4 de novembre.

Es van programar dos torns de visita d'una hora cada un: un a les 19 h i l'altre a les 20 h. Els inscrits a cada un dels torns van poder assistir a la sessió tal com estava programat.

El cel cobert no va permetre l'observació del cel, llevat de la 2a meitat de l'últim grup, que va poder veure la Lluna amb el telescopi a través d'una oportuna clariana.

L'activitat va anar a càrrec de **Fora d'Òrbita**.

OLIVELLA



POESIA ALS PARCS

BEGUES

Diumenge 13 de novembre de 2016

A les 12 hores

Assistència: 25 persones

Begues

El diumenge 13 de novembre a les 12 del migdia, el Centre Cívic El Roure de Begues, dins del Parc del Garraf, va acollir el recital del cicle 'Poesia als parcs. Lletres i paisatges 2016' amb Francesc Parcerisas com a poeta convidat. A l'acte van assistir-hi unes vint-i-cinc persones.



Francesc Parcerisas va oferir un recital de poesia en el que va deixar entreveure la seva vessant docent. Va explicar la tramoia del seu procés de creació poètica, tot començant pel pretext fins arribar al text.

Va recitar diversos poemes, tots ells relacionats amb les etapes de la vida: la infantesa, la joventut i la maduresa. Algunes de les composicions que va llegir procedien dels seus poemaris, tals com "Festeig", "Afaitat", "Fàcil i difícil" o "El retrat del poeta".

L'autor va acabar el recital llegint poemes de la seva última obra *Seixanta-un poemes*, amb la qual va rebre el Premi Crítica Serra d'Or Poesia 2015. El poeta va connectar ràpidament amb el públic i amb l'entorn, ja que Parcerisas va néixer a la localitat de Begues. Al finalitzar el recital va haver-hi un tast de melmelades de la Masia de la Fassina d'Olivella, adherida al programa Parc a taula.

Poesia als parcs. Lletres i paisatges és una iniciativa de la Diputació de Barcelona que compta amb el suport de la Institució de les Lletres Catalanes i s'emmarca dins el programa cultural Viu el parc de la Xarxa de Parcs Naturals.

POESIA ALS PARCS

CASTELLET I LA GORNAL

Diumenge 27 de novembre de 2016

12 hores

Assistència: 20 persones

Castell de Castellet i la Gornal

Jordina Biosca (veu) i Mauricio Molina (música) van oferir un recital el diumenge 27 de novembre a Castellet i la Gornal, dins del Parc del Foix. Malgrat el temporal de pluja, trons i granissada, el recital es va celebrar a l'interior de l'Oficina del Parc del Foix i el van poder gaudir una vintena d'assistents, molts d'ells infants.



A partir de les creacions de, entre d'altres autors, Pere Quart, Salvador Amades, Lola Casas, Joan Maragall, Joana Raspall, Ángel González i Roald Dahl, Jordina Biosca va oferir un recital de poemes i textos adreçats a un públic familiar.

Totes les composicions seleccionades anaven acompanyades de la música de Mauricio Molina: sons i percussions que s'unien als textos per fer-los molt més entenedors.

A través de l'expressivitat i la teatralitat van aconseguir que els més petits s'engresquessin ràpidament amb l'espectacle, fent-los participants dels poemes mitjançant endevinalles i altres jocs de paraules que van deixar tot el públic bocabadat. A més, també s'explicaven curiositats dels poemes i dels seus autors i anècdotes variades que aconseguiren que els més petits veiessin la poesia més entenedora i propera.

Amb aquest recital familiar va concloure el programa d'enguany del cicle Poesia als parcs. Lletres i paisatges, tanmateix ben aviat engegarà un cicle nou amb més propostes poètiques per fer-vos gaudir encara més dels espais naturals protegits!

Concurs de fotografia

GARRAF, OLÈRDOLA I FOIX

Del 6 al 15 de novembre de 2016

Parcs del Garraf, Olèrdola i el Foix

Participants: 40 persones

La bellesa singular dels paratges del Parc Natural del Garraf, del Parc Comarcal d'Olèrdola i del Parc del Foix inspira cada any el certamen fotogràfic

La sala Margarida Xirgu de la Biblioteca Ramon Fernández Jurado va acollir el passat 25 de novembre el lliurament dels

premis als guanyadors del XXII Concurs de fotografia del Parc Natural del Garraf, del Parc Comarcal d'Olèrdola i del Parc del Foix.



L'acte va comptar amb la participació del Regidor de Cultura, Festes i Participació Ciutadana, Jordi Maresma, del regidor de Governació, Jordi Planell, la tècnica del Parc del Garraf, Sofia Paricio i de diferents membres del grup de Fotografia Experimental de Castelldefels, organitzadors del concurs.

Hi havia dues categories:

Es van presentar un **quarantena d'obres** i els guanyadors van ser:

1a Modalitat: Qualsevol aspecte del Parc Natural del Garraf, del Parc Comarcal d'Olèrdola i del Parc del Foix.

- 1r premi: **Guillermo Beatove**
- 2n premi: Nora Haro
- 3er premi: Mariano Melero

2.- Qualsevol instantània dels actes de la Festa Major del Parc.

- 1r premi: **Inés González**
- 2n premi: Francesc López
- 3er premi: Elisabeth Sánchez

2.3 Activitats als municipis

Viu el parc

SANTA MARGARIDA I ELS MONJOS

Divendres 21 d'octubre de 2016

Santa Margarida i els Monjos

A la Biblioteca

Assistència: 101 persones

Activitat infantil **“Dip, una història terrorífica”** a càrrec de **Les Pàmpules”**.

Els assistents van ser 45 pares i 56 nens.

La durada entre conte i activitat va ser d'1,30 h

L'activitat va ser satisfactòria pel públic en general, així ho van expressar al final de l'obra.

Els objectius generals, a part dels meraments lúdics, a assolir amb l'activitat proposada van ser apropar les singulars característiques dels ratpenats als nens i nenes.

Es va realitza una representació de teatre d'ombres xineses i acompanyament musical.

Una petita descripció de les característiques generals dels ratpenats i un taller de construcció de la figura d'un ratpenat amb la tècnica d'ombres xineses.

El taller també va tenir una bona resposta per tothom.



2.4 Programa escolar

Enguany, al programa Viu el parc del Garraf, Olèrdola i el Foix hi han participat 25 escoles, un total de 46 aules, 1074 alumnes i 56 mestres.

Les visites prèvies a l'aula es van dur a terme durant els mesos d'octubre i novembre de 2016. Durant la visita prèvia es va repartir el conte de "**La Xara i en Pau i l'àliga perdiguera**" per a cada un dels alumnes i mestres.

Les festes escolars al Conjunt Monumental d'Olèrdola es van realitzar els dies **24 de novembre, 13 i 14 de desembre**.

Les escoles participants han estat les següents:

ESCOLES	MUNICIPI	ALUMNES	AULES
Escola d'Avinyonet Penedès	Avinyonet del Penedès	31	2
Escola Sant Cristòfor	Begues	52	2
Sant Lluís de Pla i Amell Bosch	Begues	60	2
Escola Sant Nicolau	Canyelles	54	2
Escola Can Roca	Castelldefels	47	2
Escola Torre Barona	Castelldefels	50	2
Escola Salvador Lluç	Gavà	50	2
Escola Jacme March	Gavà	50	2
Escola L'Eramprunyà	Gavà	50	2
Escola Marcel·lí Moragas	Gavà	48	2
Escola Maria Felip	Gavà	17	1
Escola Circell	Olèrdola (Moja)	31	2
Escola El Morsell	Olivella	42	2
Escola El Pi	Sant Pere de Ribes	16	1
Escola Les Parellades	Sant Pere de Ribes	25	1
Escola Els Costerets	Sant Pere de Ribes	50	2

ESCOLES	MUNICIPI	ALUMNES	AULES
Escola Mediterrània	Sant Pere de Ribes	76	3
Escola Les Roquetes	Sant Pere de Ribes (les Roquetes)	45	2
Escola Riera de Ribes	Sant Pere de Ribes (les Roquetes)	50	2
Escola Santa Eulàlia	Sant Pere de Ribes (les Roquetes)	41	2
Escola Agnès de Sitges	Sitges	21	1
Escola Miquel Utrillo	Sitges	43	2
Escola Maria Ossó	Sitges	50	2
Escola Ginesta	Vilanova i la Geltrú	50	2
Escola Santa Teresa	Vilanova i la Geltrú	25	1
Totals:	25	1074	46

A continuació es detallen els calendaris de la sortida:

SORTIDA DIJOUS 24 DE NOVEMBRE

Escola	Municipi	Alumnes	Aules	SORTIDA
Jacme March	Gavà	50	2	24-nov
Eramprunyà	Gavà	48	2	24-nov
Marcel·lí Moragas	Gavà	48	2	24-nov
Salvador Lluch	Gavà	50	2	24-nov
El Morsell	Olivella	42	2	24-nov
Els Costerets	Sant Pere de Ribes	50	2	24-nov
Ginesta	Vilanova i la Geltrú	50	2	24-nov
Santa Teresa	Vilanova i la Geltrú	25	1	24-nov
		365	15	

SORTIDA DIMARTS 13 DE DESEMBRE

Escola	Municipi	Alumnes	Aules	SORTIDA
Sant Nicolau	Canyelles	54	2	13-des
Circell	Moja-Olèrdola	31	2	13-des
El Pi	Sant Pere de Ribes	16	1	13-des
Mediterrània	Sant Pere de Ribes	76	3	13-des
Les Parellades	Sant Pere de Ribes	25	1	13-des
Santa Eulàlia	Sant Pere de Ribes - Les Roquetes	41	2	13-des
Agnès de Sitges	Sitges	21	1	13-des
Maria Ossó	Sitges	50	2	13-des
Miquel Utrillo	Sitges	43	2	13-des
		357	16	

SORTIDA DIMECRES 14 DE DESEMBRE

Escola	Municipi	Alumnes	Aules	SORTIDA
d'Avinyonet Penedès	Avinyonet Penedès	31	2	14-des
Sant Lluís de Pla i Amell Bosch	Begues	60	2	14-des
Sant Cristòfor	Begues	52	2	14-des
Torre Barona	Castelldefels	50	2	14-des
Can Roca	Castelldefels	47	2	14-des
Les Roquetes	Sant Pere de Ribes - Les Roquetes	45	2	14-des
Riera de Ribes	Sant Pere de Ribes	50	2	14-des
		335	14	

Aquest any i com ja es va fer l'any passat s'ha creat una **web** amb tota la informació sobre la campanya escolar i s'ha passat l'enllaç als mestres per a què consultin i resolguin dubtes sobre la campanya.

També a la web estava el calendari de sortides de cada escola així com un enllaç del lloc de la celebració de la festa escolar al **Google Maps**.

Enllaços de contacte i de suport pels mestres.



Parcs del Garraf, Olèrdola i el Foix

INICI | Més informació | Calendari | Suport | Contacte



www.acer-associacio.org

ENLLAÇOS

- Inici
- Més informació
- Calendari
- Suport
- Contacte

Consulteu a l'apartat "Calendari" les dates de la visita a l'aula i de la sortida de la vostra escola.

PRESENTACIÓ

Dins el programa d'activitats culturals Viu el parc, organitzat per l'Àrea de Territori i Sostenibilitat de la Diputació de Barcelona conjuntament amb els ajuntaments de l'àmbit de la Xarxa de Parcs Naturals està la campanya escolar adreçada a l'alumnat de 5è de primària.

Aquesta campanya escolar consta de dues fases:

- **Activitat a l'aula:** un educador coneixedor del parc, proposa un seguit d'activitats lúdico-formatives per donar a conèixer els elements més rellevants dels Parcs Naturals de la Xarxa. Aquesta activitat té una durada d'una hora i mitja.
- **Sortida conjunta:** es realitzarà una sortida conjunta amb totes les escoles que participen en aquesta campanya on els alumnes complementaran les activitats desenvolupades a l'aula.

La sortida conjunta es realitzarà al Conjunt Monumental d'Olèrdola



TRANSPORT

Ni l'empresa gestora del programa ni la Diputació de Barcelona intervenen en la gestió del transport per al dia de la sortida.

Per sol·licitar l'autocar s'ha de trucar a l'ajuntament corresponent (Regidoria d'Educació), que pot fer-se càrrec o no, total o parcialment, si així ho considera, de les despeses de l'autocar que ha de transportar els alumnes a la sortida.

GALERIA

Si voleu enviar imatges de la vostra escola participant a la



3. VALORACIONS

3.1 Valoracions d'assistència

ACTES CENTRALS	ASSISTENTS
Festa al parc	600
Poesia als parcs	45
Nit d'estels	53
Concurs fotogràfic	40
Actes als municipis	101
TOTAL	839

PROGRAMA ESCOLAR	PARTICIPANTS
MUNICIPIS	10
ESCOLES	25
AULES	46
ALUMNES	1074
MESTRES	56

3.2 Valoracions del Programa escolar

La campanya escolar Viu el parc d'enguany adreçada a alumnes de **cinquè de primària** ha tingut en general una bona acceptació per part de les escoles participants.

La visita a l'aula per part d'un monitor d'**ACER** ha consistit en la projecció d'un audiovisual per explicar la normativa i singularitat dels parcs de la Xarxa de Parcs Naturals i un joc final de preguntes relacionades amb les explicacions. La valoració d'aquesta activitat ha estat molt positiva.

Els dies **24 de novembre, 13 i 14 de desembre** es va realitzar la sortida conjunta al Conjunt Monumental d'Olèrdola que també ha tingut una bona valoració.

A continuació es mostra el recull de les valoracions aportades per les escoles, tant pel que fa a l'activitat a l'aula com de la sortida.



3.3 Valoracions de l'activitat a l'aula

**FULL D'AVALUACIÓ DEL PROGRAMA "VIU EL PARC".
VISITA A L'AULA. GARRAF 2016-2017**

ESCOLA: *Agnes de Sitges*

GRUP: *5è*

Data visita a l'aula: *26/10/16*

Horari: *3-4:30*

Nom del professor/a: *Rubèn*

Tutor/a o professor/a de: *Rubèn Tutor 5è*

MONITOR ACER: *Aniadna*

Nº ALUMNES/CONTES: *19 + 1*

DADES PER A LA SORTIDA:

Professor que vindrà: *Rubèn*

Càrrec: *Tutor 5è*

Telèfon mòbil per al dia de la sortida: *[redacted]*

Nombre d'alumnes: *19*

Nombre professors acompanyants: *-*

Algun alumne amb necessitats especials: *No*

VALORACIÓ DE LA VISITA A L'AULA:

1. Participació i motivació de l'alumnat durant l'activitat

Molt xerraire el grup.

2. Què us ha semblat l'activitat?

Bona

3. S'ajusta a continguts que heu treballat o teniu previst treballar? Quins?

Si

4. Observacions

Molt bones explicacions de la monitora, durant la xerrada. Bastant lúdic.

**FULL D'AVALUACIÓ DEL PROGRAMA "VIU EL PARC".
VISITA A L'AULA. GARRAF 2016-2017**

ESCOLA: *Avinyonet del Peradès* GRUP: *5è*
Data visita a l'aula: *17/10/16* Horari: *15-16:30h*
Nom del professor/a: *David* Tutor/a o professor/a de: *tutor 5è*
MONITOR ACER: *Diadre* Nº ALUMNES/CONTES: *15*

DADES PER A LA SORTIDA:

Professor que vindrà: *David Paredes* Càrrec: *Tutor 5è*
Telèfon mòbil per al dia de la sortida: *[redacted]*
Nombre d'alumnes: *14* Nombre professors acompanyants: *2*
Algun alumne amb necessitats especials:

VALORACIÓ DE LA VISITA A L'AULA: *(Valoració conjunta amb 6è)*

1. Participació i motivació de l'alumnat durant l'activitat
2. Què us ha semblat l'activitat?
3. S'ajusta a continguts que heu treballat o teniu previst treballar? Quins?
4. Observacions

**FULL D'AVALUACIÓ DEL PROGRAMA "VIU EL PARC".
VISITA A L'AULA. GARRAF 2016-2017**

ESCOLA: *Ainyonet (del Penedès)* GRUP: *6è*
 Data visita a l'aula: *17/10/16* Horari: *15-18:30h*
 Nom del professor/a: *Dolors* Tutor/a o professor/a de: *Tutora*
 MONITOR ACER: *Quiadra* Nº ALUMNES/CONTES: *18*

DADES PER A LA SORTIDA:

Professor que vindrà: *Dolors Alcover* Càrrec: *tutora*
 Telèfon mòbil per al dia de la sortida: *[redacted]*
 Nombre d'alumnes: *17* Nombre professors acompanyants: *1*
 Algun alumne amb necessitats especials: *Dificultats de mobilitat.*
- UN ALUMNE

VALORACIÓ DE LA VISITA A L'AULA:

1. Participació i motivació de l'alumnat durant l'activitat

*- Han estat motivats amb molta participació.
Però xerraires, els hi costa escoltar tant als
companyes com les explicacions.*

2. Què us ha semblat l'activitat?

- molt entenedora. Interessant

3. S'ajusta a continguts que heu treballat o teniu previst treballar? Quins?

*- Sí. Hem treballat el bosc de la Plaça
d'en Bord i hem observat la vegetació, el sòl
i els animals que hi viuen.*

4. Observacions

*- la xerrada ha estat molt adequada
al contingut que hem treballat
a Reial.*

**FULL D'AVALUACIÓ DEL PROGRAMA "VIU EL PARC".
VISITA A L'AULA. GARRAF 2016-2017**

ESCOLA: CAN ROCA GRUP: 5è B
 Data visita a l'aula: 17-10-2016 Horari: 10'45 - 12'30
 Nom del professor/a: ISABEL Tutor/a o professor/a de: 5è B
 MONITOR ACER: Quadra Nº ALUMNES/CONTES: 25

DADES PER A LA SORTIDA:

Professor que vindrà: ISABEL GALLEGO Càrrec: TUTORA 5è B
 Telèfon mòbil per al dia de la sortida: [REDACTED]
 Nombre d'alumnes: 24 Nombre professors acompanyants: 2
 Algun alumne amb necessitats especials: NO

VALORACIÓ DE LA VISITA A L'AULA:

1. Participació i motivació de l'alumnat durant l'activitat
 BÉ
2. Què us ha semblat l'activitat?
 MOLT BÉ, ADEQUADA I INTERESSANT.
3. S'ajusta a continguts que heu treballat o teniu previst treballar? Quins?
 SÍ. LA DIVERSITAT EN ELS ANIMALS.
 GEOGRAFIA HISTÒRICA DE CATALUNYA.
 EL MÓN DE LES PLANTES.
4. Observacions

**FULL D'AVALUACIÓ DEL PROGRAMA "VIU EL PARC".
VISITA A L'AULA. GARRAF 2016-2017**

ESCOLA: *Ciruel* GRUP: *5è*
Data visita a l'aula: *25/10/16* Horari: *15h a 16:30*
Nom del professor/a: *Marcel Brufau* Tutor/a o professor/a de: *Coord. Cicle Superior*
MONITOR ACER: *Miadra* Nº ALUMNES/CONTES: *32*

DADES PER A LA SORTIDA:

Professor que vindrà: *Marcel Brufau* Càrrec: *Coord. Cicle Superior*
Telèfon mòbil per al dia de la sortida: *[redacted]*
Nombre d'alumnes: *31* Nombre professors acompanyants: *2*
Algun alumne amb necessitats especials: *-*

VALORACIÓ DE LA VISITA A L'AULA:

1. Participació i motivació de l'alumnat durant l'activitat

Els alumnes han participat activament.

2. Què us ha semblat l'activitat?

Bé, adequada per la seva edat.

3. S'ajusta a continguts que heu treballat o teniu previst treballar? Quins?

Si, ens permet conèixer de més a prop la importància dels parcs naturals

4. Observacions

**FULL D'AVALUACIÓ DEL PROGRAMA "VIU EL PARC".
VISITA A L'AULA. GARRAF 2016-2017**

ESCOLA: EL MORSELL

GRUP: 5è A

Data visita a l'aula: 7/11/16

Horari: 11-12.30h

Nom del professor/a: ANTONIA

Tutor/a o professor/a de: 5è A.

MONITOR ACER: ARIADNA

Nº ALUMNES/CONTES: 20

DADES PER A LA SORTIDA:

Professor que vindrà: ANTONIA GARCIA DE UYUNA Càrrec: TUTORA 5è A.

Telèfon mòbil per al dia de la sortida:

Nombre d'alumnes: 19

Nombre professors acompanyants: 1(?)

Algun alumne amb necessitats especials: CAP.

VALORACIÓ DE LA VISITA A L'AULA:

1. Participació i motivació de l'alumnat durant l'activitat

He estat bona i han participat molt.
Potser el comportament no ha estat massa bo, però s'han engrescat molt.

2. Què us ha semblat l'activitat?

Molt interessant i bona presentació.
Motivadora.

3. S'ajusta a continguts que heu treballat o teniu previst treballar? Quins?

Si.

4. Observacions

Molt interessant també el joc presentat.
Poden fer-se molt bona idea dels diferents parcs protegits i la seva localització. Molt apropiada per l'edat.

**FULL D'AVALUACIÓ DEL PROGRAMA "VIU EL PARC".
VISITA A L'AULA. GARRAF 2016-2017**

ESCOLA: *EL MORSELL* GRUP: *5è B*
 Data visita a l'aula: *7/11/16* Horari: *9-10.30h*
 Nom del professor/a: *Milagros* Tutor/a o professor/a de: *tutora 5è B*
 MONITOR ACER: *ARIADNA* Nº ALUMNES/CONTES: *22*

DADES PER A LA SORTIDA:

Professor que vindrà: *Milagros Alguasol* Càrrec: *tutora*
 Telèfon mòbil per al dia de la sortida: *[redacted]*
 Nombre d'alumnes: *21* Nombre professors acompanyants: *2*
 Algun alumne amb necessitats especials: *- No*

VALORACIÓ DE LA VISITA A L'AULA:

1. Participació i motivació de l'alumnat durant l'activitat

Bona.

2. Què us ha semblat l'activitat?

Està molt bé, és motivadora i engresca als alumnes.

3. S'ajusta a continguts que heu treballat o teniu previst treballar? Quins?

- Si, Relleu, flora i fauna de Catalunya

4. Observacions

L'horari és molt adequat.

**FULL D'AVALUACIÓ DEL PROGRAMA "VIU EL PARC".
VISITA A L'AULA. GARRAF 2016-2017**

ESCOLA: EL PI

GRUP: 5è

Data visita a l'aula: 9/11/16

Horari: 15h

Nom del professor/a: RAQUEL

Tutor/a o professor/a de: 5è

MONITOR ACER: ARIADNA

Nº ALUMNES/CONTES: 19+1

DADES PER A LA SORTIDA:

Professor que vindrà: RAQUEL

Càrrec: TUTORA

Telèfon mòbil per al dia de la sortida:

Nombre d'alumnes: 20

Nombre professors acompanyants: 2

Algun alumne amb necessitats especials: NO

VALORACIÓ DE LA VISITA A L'AULA:

1. Participació i motivació de l'alumnat durant l'activitat

BONA

2. Què us ha semblat l'activitat?

INTERESSANT I ADEQUADA ALS NENS/ES.

3. S'ajusta a continguts que heu treballat o teniu previst treballar? Quins?

SÍ. EL RELLEU DE CATALUNYA
LA VEGETACIÓ I LA FAUNA (Classificació
d'éssers vius).

4. Observacions

**FULL D'AVALUACIÓ DEL PROGRAMA "VIU EL PARC".
VISITA A L'AULA. GARRAF 2016-2017**

ESCOLA: *ELS COSTERETS*

GRUP: *5è A*

Data visita a l'aula: *21/11/16*

Horari: *11-12.30h*

Nom del professor/a: *Cinta*

Tutor/a o professor/a de: *tutora 5è A*

MONITOR ACER: *Ariadna*

Nº ALUMNES/CONTES: *26*

DADES PER A LA SORTIDA:

Professor que vindrà: *M. Cinta Margalef Usach* Càrrec: *Tutora*

Telèfon mòbil per al dia de la sortida: *[REDACTED]*

Nombre d'alumnes: *25* Nombre professors acompanyants: *1 + 1 mare/pare*

Algun alumne amb necessitats especials: *2: Gael, Ismael (No tenen problemes de mobilitat)*

VALORACIÓ DE LA VISITA A L'AULA:

1. Participació i motivació de l'alumnat durant l'activitat

Prou bona

2. Què us ha semblat l'activitat?

Molt interessant i com a preparació de la sortida, necessària.

3. S'ajusta a continguts que heu treballat o teniu previst treballar? Quins?

Sí, als que tenim previst treballar de M. Natural i M. Social

4. Observacions

L'Explicació podria ser més curta i l'estona de joc més llarga.

La monitora molt competent i amb uns coneixements amplis. Molt qualificada.

**FULL D'AVALUACIÓ DEL PROGRAMA "VIU EL PARC".
VISITA A L'AULA. GARRAF 2016-2017**

ESCOLA: *ELS COSTERETS* GRUP: *5è B*
Data visita a l'aula: *9/11/16* Horari: *9-10.30h*
Nom del professor/a: *Dolors* Tutor/a o professor/a de: *tutora 5è B*
MONITOR ACER: *ARIADNA* Nº ALUMNES/CONTES: *25*

DADES PER A LA SORTIDA:

Professor que vindrà: *DOLORS* Càrrec: *TUTORA*
Telèfon mòbil per al dia de la sortida: *[redacted]*
Nombre d'alumnes: *24* Nombre professors acompanyants: *1*
Algun alumne amb necessitats especials: *✓*

VALORACIÓ DE LA VISITA A L'AULA:

1. Participació i motivació de l'alumnat durant l'activitat

BONA

2. Què us ha semblat l'activitat?

ENTRETINGUDA, EDUCATIVA.

3. S'ajusta a continguts que heu treballat o teniu previst treballar? Quins?

SI. VEGETACIÓ I FAUNA DE CATALUNYA.

4. Observacions

**FULL D'AVALUACIÓ DEL PROGRAMA "VIU EL PARC".
VISITA A L'AULA. GARRAF 2016-2017**

ESCOLA: L'ERAMPRUNYÀ GRUP: 5è A
Data visita a l'aula: 18/10/17 Horari: 9-11H
Nom del professor/a: MARTA CAPARRÓS Tutor/a o professor/a de: 5è A
MONITOR ACER: Aina Nº ALUMNES/CONTES: 25 +1

DADES PER A LA SORTIDA:

Professor que vindrà: MARTA CAPARRÓS Càrrec: TUTORA
Telèfon mòbil per al dia de la sortida:
Nombre d'alumnes: 25 Nombre professors acompanyants: 3
Algun alumne amb necessitats especials: No

VALORACIÓ DE LA VISITA A L'AULA:

1. Participació i motivació de l'alumnat durant l'activitat
HA ESTAT MOLTA POSITIVA. S'HAN MOSTRAT AMB INTERÈS.
HAN PLANTEGAT MOLTES PREGUNTES.
2. Què us ha semblat l'activitat? INTERESSANT I EDUCATIVA.
IMPRENSCINDIBLE PER A FER LA SORTIDA, JA QUE APORTA
MOLTA INFORMACIÓ.
3. S'ajusta a continguts que heu treballat o teniu previst treballar? Quins? SÍ
4. Observacions

**FULL D'AVALUACIÓ DEL PROGRAMA "VIU EL PARC".
VISITA A L'AULA. GARRAF 2016-2017**

ESCOLA: *L'Encampunyà* GRUP: *5 B*
 Data visita a l'aula: *18/10/2016* Horari: *11'30 a 12'30h.*
 Nom del professor/a: *Ana F. Garcia* Tutor/a o professor/a de: *coordinadora C. Superò*
 MONITOR ACER: *Anadra* N° ALUMNES/CONTES: *25*

DADES PER A LA SORTIDA:

Professor que vindrà: *Joaquín Oca* Càrrec: *tutor*
 Telèfon mòbil per al dia de la sortida: *[redacted]* (*tutor Joan Oca*)
[redacted] (*coordinadora*)
 Nombre d'alumnes: *24* Nombre professors acompanyants: *En total 3 mestres.*
 Algun alumne amb necessitats especials: *-*

VALORACIÓ DE LA VISITA A L'AULA:

1. Participació i motivació de l'alumnat durant l'activitat
Molt motivats, participant activament, fent preguntes, respondent a les preguntes que es plantejaven.
2. Què us ha semblat l'activitat?
bonic. Ha agradat molt als alumnes. Han ampliat els coneixements que tenien sobre els parcs naturals i sobre el P. del Gand.
3. S'ajusta a continguts que heu treballat o teniu previst treballar? Quins?
Si, sobretot a medi natural. És un tema que es treballa al llarg del curs.
4. Observacions
*de manera ha motivat als alumnes. Ha aplegat tots els dubtes que tenien. Ha relacionat els continguts amb les ~~altres~~ seves experiències.
 Molt bé tot.*

**FULL D'AVALUACIÓ DEL PROGRAMA "VIU EL PARC".
VISITA A L'AULA. GARRAF 2016-2017**

ESCOLA: *Ginesta* GRUP: *5èA*
 Data visita a l'aula: *24/10/16* Horari: *9h - 10.30h*
 Nom del professor/a: *Teresa Castelló* Tutor/a o professor/a de: *5èA*
 MONITOR ACER: *Ariadna* Nº ALUMNES/CONTES: *26*

DADES PER A LA SORTIDA:

Professor que vindrà: *Teresa Castelló* Càrrec: *tutora 5èA*
 Telèfon mòbil per al dia de la sortida: [REDACTED]
 Nombre d'alumnes: *26* Nombre professors acompanyants: *3 en total*
 Algun alumne amb necessitats especials:

VALORACIÓ DE LA VISITA A L'AULA:

1. Participació i motivació de l'alumnat durant l'activitat

Força bé

2. Què us ha semblat l'activitat?

Molt adequada però potser es podria donar més contingut del Parc del Garraf i fer més breument les altres reserves naturals.

3. S'ajusta a continguts que heu treballat o teniu previst treballar? Quins?

Sí s'ajusta, principalment en els tipus de vegetació que trobem en algada i en la fauna característica del nostre territori.

4. Observacions

Potser caldria fer més curta la part d'explicació i deixar més temps per a l'activitat final.

**FULL D'AVALUACIÓ DEL PROGRAMA "VIU EL PARC".
VISITA A L'AULA. GARRAF 2016-2017**

ESCOLA: GINESTA

GRUP: 5 B

Data visita a l'aula: 24.10.16

Horari: 10:50 (9:50 - 12:20h)

Nom del professor/a: NÚRIA

Tutor/a o professor/a de: MEDI NATURAL

MONITOR ACER: Aina

Nº ALUMNES/CONTES: 25

DADES PER A LA SORTIDA:

Professor que vindrà: IGNAZI

Càrrec: TUTOR

Telèfon mòbil per al dia de la sortida:

Nombre d'alumnes: 24

Nombre professors acompanyants: 3 en total

Algun alumne amb necessitats especials: -

VALORACIÓ DE LA VISITA A L'AULA:

1. Participació i motivació de l'alumnat durant l'activitat

BONA

2. Què us ha semblat l'activitat?

ADEQUADA PER A PREPARAR LA VISITA.

3. S'ajusta a continguts que heu treballat o teniu previst treballar? Quins?

ECOSISTEMES

4. Observacions

**FULL D'AVALUACIÓ DEL PROGRAMA "VIU EL PARC".
VISITA A L'AULA. GARRAF 2016-2017**

ESCOLA: JACME MARCH

GRUP: 5è A

Data visita a l'aula: 15/11/16

Horari: 9-10.30h

Nom del professor/a: Noemí

Tutor/a o professor/a de: 5è A

MONITOR ACER: ARIADNA

Nº ALUMNES/CONTES: 26

DADES PER A LA SORTIDA:

Professor que vindrà: Noemí/Gemma Càrrec: Tutores

Telèfon mòbil per al dia de la sortida: [REDACTED]

Nombre d'alumnes: 50 aprox. (poder menys) → Entre les 2 classes (25+25) Nombre professors acompanyants: 2

Algun alumne amb necessitats especials: _

VALORACIÓ DE LA VISITA A L'AULA:

1. Participació i motivació de l'alumnat durant l'activitat

Bona participació dels alumnes. Han pogut demostrar els seus coneixements i aportar les seves experiències.

2. Què us ha semblat l'activitat?

Adequada al nivell dels alumnes. Molt bé exposada i amb molta claredat. Feedback constant per part de la monitora, perquè els alumnes

3. S'ajusta a continguts que heu treballat o teniu previst treballar? Quins? participiu

els continguts són els que s'han treballat. Previament, s'ha treballat el rellotge de Catalunya. Ha servit per reforçar els continguts treballats. A més, s'ha centralitzat en l'autoritat propera.

4. Observacions

⊕ Exposició oral un pelot massa llarga. L'atenció dels alumnes ha estat baixa en els últims minuts de l'exposició.

**FULL D'AVALUACIÓ DEL PROGRAMA "VIU EL PARC".
VISITA A L'AULA. GARRAF 2016-2017**

ESCOLA: JACME MARCH

GRUP: 5è B

Data visita a l'aula: 15-11-2016

Horari: 11-12:30h.

Nom del professor/a: GEMA

Tutor/a o professor/a de: Tutora 5è B

MONITOR ACER: ARIADNA

Nº ALUMNES/CONTE: 25+1

DADES PER A LA SORTIDA:

Professor que vindrà: GEMA

Càrrec: MESTRE

Telèfon mòbil per al dia de la sortida: —

Nombre d'alumnes: 25 Nombre professors acompanyants: 2 en total

Algun alumne amb necessitats especials: —

VALORACIÓ DE LA VISITA A L'AULA:

1. Participació i motivació de l'alumnat durant l'activitat

Alta, han estat molt motivats i participatius.

2. Què us ha semblat l'activitat?

- Ajustada e interessant per aquest nivell.
- Molt emertada l'activitat pràctica.

3. S'ajusta a continguts que heu treballat o teniu previst treballar? Quins?

Sobretot el tema del relleu de Catalunya.

4. Observacions

**FULL D'AVALUACIÓ DEL PROGRAMA "VIU EL PARC".
VISITA A L'AULA. GARRAF 2016-2017**

ESCOLA: *LES PARELLADES* GRUP: *5è*
Data visita a l'aula: *11-11-16* Horari: *15'00*
Nom del professor/a: *Isidre Casadesús* Tutor/a o professor/a de: *5è*
MONITOR ACER: *Arianna* Nº ALUMNES/CONTES: *25*

DADES PER A LA SORTIDA:

Professor que vindrà: *Isidre Casadesús* Càrrec: *tutor 5è*
Telèfon mòbil per al dia de la sortida: ~~807332222~~
Nombre d'alumnes: *25* Nombre professors acompanyants: *1 mare*
Algun alumne amb necessitats especials: *NO*

VALORACIÓ DE LA VISITA A L'AULA:

1. Participació i motivació de l'alumnat durant l'activitat
Han participat i han estat motivats. tot i que com sempre, parlen molt.
2. Què us ha semblat l'activitat?
Molt adequada
3. S'ajusta a continguts que heu treballat o teniu previst treballar? Quins?
Sí, estem treballant vegetació de Catalunya i animals vertebrats.
4. Observacions
Molt bé.

**FULL D'AVALUACIÓ DEL PROGRAMA "VIU EL PARC".
VISITA A L'AULA. GARRAF 2016-2017**

ESCOLA: LES ROQUETES GRUP: 5è A
 Data visita a l'aula: 8/11/16 Horari: 9-10.30h
 Nom del professor/a: BET Tutor/a o professor/a de: 5è A
 MONITOR ACER: ARIADNA Nº ALUMNES/CONTES: 21

DADES PER A LA SORTIDA:

Professor que vindrà: BET/CHELO Càrrec: TUTORES DE 5è
 Telèfon mòbil per al dia de la sortida: XXXXXXXXXX
 Nombre d'alumnes: 42 Nombre professors acompanyants: 1
 Algun alumne amb necessitats especials: —

VALORACIÓ DE LA VISITA A L'AULA:

1. Participació i motivació de l'alumnat durant l'activitat
 BONA PARTICIPACIÓ I ACCEPTACIÓ DELS CONTINGUTS TREBALLATS DURANT L'ACTIVITAT
2. Què us ha semblat l'activitat?
 MOLT ADIÉNT A L'EDAT. EL JOC MOTIVADOR, AFAVOREIX EL DIÀLEG ENTRE ELS ALUMNES
3. S'ajusta a continguts que heu treballat o teniu previst treballar? Quins?
 SÍ, TOT JUST ESTEM TREBALLANT LES FORMES DE RELLEU DE CATALUNYA
4. Observacions
 MOLTS ALUMNES NO SURTEN DE LA SEVA POBLACIÓ, NO CONEIXEN MASSA O NO HAN TREPITAT MAI UN PARC NATURAL

**FULL D'AVALUACIÓ DEL PROGRAMA "VIU EL PARC".
VISITA A L'AULA. GARRAF 2016-2017**

ESCOLA: LES ROQUETES GRUP: 5è B
Data visita a l'aula: 8/11/16 Horari: 11-12.30h
Nom del professor/a: Tutor/a o professor/a de:
MONITOR ACER: ARIADNA Nº ALUMNES/CONTES:

DADES PER A LA SORTIDA:

Professor que vindrà: CONSUELO HELGOSA Càrrec: TUTORA
Telèfon mòbil per al dia de la sortida: [REDACTED]
Nombre d'alumnes: 22 Nombre professors acompanyants: 1
Algun alumne amb necessitats especials: NO

VALORACIÓ DE LA VISITA A L'AULA:

1. Participació i motivació de l'alumnat durant l'activitat
Molt bé, han participat molt i s'han interessat a participar
2. Què us ha semblat l'activitat? Ha estat interessant, han vist que coses saben sobre la natura. S'han engrescat molt amb el joc.
3. S'ajusta a continguts que heu treballat o teniu previst treballar? Quins?
Sí, tot el tema plantes que l'any passat ho vam treballar. I treballarem la vegetació de Catalunya junt amb el relleu de Catalunya.
4. Observacions

**FULL D'AVALUACIÓ DEL PROGRAMA "VIU EL PARC".
VISITA A L'AULA. GARRAF 2016-2017**

ESCOLA: *Marcell Nogas* GRUP: *Sè A*
 Data visita a l'aula: *19/10/2016* Horari: *11-12.30h*
 Nom del professor/a: *Laura* Tutor/a o professor/a de: *Tutora SèA*
 MONITOR ACER: *Ariadna* Nº ALUMNES/CONTES: *24*

DADES PER A LA SORTIDA: *24/11/2016*
 Professor que vindrà: *Laura Fuentes Muriel* Càrrec: *Tutora SèA*
 Telèfon mòbil per al dia de la sortida: *[REDACTED]*
 Nombre d'alumnes: *23* Nombre professors acompanyants: *2*
 Algun alumne amb necessitats especials: *-*

VALORACIÓ DE LA VISITA A L'AULA:

1. Participació i motivació de l'alumnat durant l'activitat

*HAN PARTICIPAT MOLT I S'HAN MOSTRAT MOLT MOTIVATS
AMB LA XERRADA.*

2. Què us ha semblat l'activitat?

*MOLT ADEQUADA A L'EDAT I ADIENT PER TREBALLAR
LA SORTIDA ABANS DE FER-LA. MOLT RECOMANABLE.*

3. S'ajusta a continguts que heu treballat o teniu previst treballar? Quins?

*SÍ. DURANT EL CURS TREBALLAREM EL RELLEU, EL
CLIMA I LA VEGETACIÓ. TAMBÉ ELS ÈSSERS VIUS, LES PLANTES
I ELS ECOSISTEMES.*

4. Observacions

*L'ARIADNA HA FET UNA MOLT BONA EXPLICACIÓ I HA
SABUT MOTIVAR ELS NENS.*

**FULL D'AVALUACIÓ DEL PROGRAMA "VIU EL PARC".
VISITA A L'AULA. GARRAF 2016-2017**

ESCOLA: *Marcel·lí Moragas* GRUP: *5è B*
Data visita a l'aula: *19/10/2016* Horari: *9 - 10.30 h*
Nom del professor/a: *Sandra* Tutor/a o professor/a de: *tutora*
MONITOR ACER: *Quadrà* Nº ALUMNES/CONTES: *26*

DADES PER A LA SORTIDA:

Professor que vindrà: *SANDRA* Càrrec: *TUTORA.*
Telèfon mòbil per al dia de la sortida: *—*
Nombre d'alumnes: *25* Nombre professors acompanyants: *1*
Algun alumne amb necessitats especials: *NO*

VALORACIÓ DE LA VISITA A L'AULA:

1. Participació i motivació de l'alumnat durant l'activitat

Bona

2. Què us ha semblat l'activitat?

Molt bé molt completa

3. S'ajusta a continguts que heu treballat o teniu previst treballar? Quins?

Si, el relleu i rius, i clima i vegetació

4. Observacions
- _____*

**FULL D'AVALUACIÓ DEL PROGRAMA "VIU EL PARC".
VISITA A L'AULA. GARRAF 2016-2017**

ESCOLA: *MARIA FELIP* GRUP: *5è i 6è d'Educació Especial*
 Data visita a l'aula: *18/10/16* Horari: *15 - 16.30 h*
 Nom del professor/a: *Ramon* Tutor/a o professor/a de: *tutor*
 MONITOR ACER: *ARIADNA* Nº ALUMNES/CONTES: *16*

DADES PER A LA SORTIDA:

Professor que vindrà: ~~LUPE, CARMÉ~~, *RAMON* Càrrec: *TUTOR*
 Telèfon mòbil per al dia de la sortida: *[redacted]*
 Nombre d'alumnes: *15 aprox.* Nombre professors acompanyants: *LUPE, CARMÉ,*
 Algun alumne amb necessitats especials: *FLÒNICA*

VALORACIÓ DE LA VISITA A L'AULA:

1. Participació i motivació de l'alumnat durant l'activitat

*L'alumnat ha mostrat força interès durant l'activitat.
A més a més, a participat durant la presentació.*

2. Què us ha semblat l'activitat?

L'activitat és molt adient donat que la nostra escola es troba situada al costat de la muntanya

3. S'ajusta a continguts que heu treballat o teniu previst treballar? Quins?

L'activitat ens ha oferit continguts que hem treballat o que treballarem en un futur

4. Observacions

*Molts d'aquests continguts els treballarem de manera interdisciplinària,
Exemples: alçada, on surten unitats de mesura i mombres. 0-700m
700-1600m.*

Tipus de vegetació

Hàbits quotidians. Roba segon l'estació o alçada.

**FULL D'AVALUACIÓ DEL PROGRAMA "VIU EL PARC".
VISITA A L'AULA. GARRAF 2016-2017**

ESCOLA: *MARIA OSSÓ* GRUP: *5è A*
Data visita a l'aula: *27 d'octubre* Horari: *9-10,36*
Nom del professor/a: *EMILIO VAQUERO* Tutor/a o professor/a de: *EMILIO VAQUERO (Tutor 5è A)*
MONITOR ACER: *Diadra* Nº ALUMNES/CONTES: *25*

DADES PER A LA SORTIDA:

Professor que vindrà: *EMILIO VAQUERO* Càrrec: *TUTOR*
Telèfon mòbil per al dia de la sortida: *[redacted]*
Nombre d'alumnes: *27* Nombre professors acompanyants: *2*
Algun alumne amb necessitats especials:

VALORACIÓ DE LA VISITA A L'AULA:

1. Participació i motivació de l'alumnat durant l'activitat *Molt bona*
2. Què us ha semblat l'activitat? *Perfecte*
3. S'ajusta a continguts que heu treballat o teniu previst treballar? Quins?
Si
4. Observacions
Molt bé la persona que explica l'activitat.

**FULL D'AVALUACIÓ DEL PROGRAMA "VIU EL PARC".
VISITA A L'AULA. GARRAF 2016-2017**

ESCOLA: *María Oso* GRUP: *5è B*
 Data visita a l'aula: *27/10/16* Horari: *11:00 - 12:30*
 Nom del professor/a: *Joan Rivas* Tutor/a o professor/a de: *Joan Tutor 5è B*
 MONITOR ACER: *Ariadua* Nº ALUMNES/CONTES: *25 + 1*

DADES PER A LA SORTIDA:

Professor que vindrà: *Joan Rivas* Càrrec: *Tutor*
 Telèfon mòbil per al dia de la sortida: [REDACTED]
 Nombre d'alumnes: *25* Nombre professors acompanyants: *3 en total*
 Algun alumne amb necessitats especials: *No*

VALORACIÓ DE LA VISITA A L'AULA:

1. Participació i motivació de l'alumnat durant l'activitat
Bastant bé, degut a les bones preguntes que han sorgit s'ha fet una mica llarg però la participació i l'atenció dels alumnes ha estat bona.
2. Què us ha semblat l'activitat?
correcte. Molt interessant l'explicació i el joc final amb material manipulable és molt adequada.
3. S'ajusta a continguts que heu treballat o teniu previst treballar? Quins?
Si, moltes de les coses exposades s'han treballat o s'estan treballant a més en l'apartat dels ecosistemes.
4. Observacions

**FULL D'AVALUACIÓ DEL PROGRAMA "VIU EL PARC".
VISITA A L'AULA. GARRAF 2016-2017**

ESCOLA: *MEDPTERRÀNIA* GRUP: *Se A*
 Data visita a l'aula: *10/11/16* Horari: *9-10:30h*
 Nom del professor/a: *ANTONI* Tutor/a o professor/a de: *Tutor Se A*
 MONITOR ACER: *ARIADNA* Nº ALUMNES/CONTES: *26*

DADES PER A LA SORTIDA:

Professor que vindrà: *Antoni Arrebola* Càrrec: *Tutor*
 Telèfon mòbil per al dia de la sortida:
 Nombre d'alumnes: *25* Nombre professors acompanyants: *3*
 Algun alumne amb necessitats especials:

VALORACIÓ DE LA VISITA A L'AULA:

1. Participació i motivació de l'alumnat durant l'activitat
Participaus i ben motivats
2. Què us ha semblat l'activitat?
Molt interessant pel conjunt i varietat.
3. S'ajusta a continguts que heu treballat o teniu previst treballar? Quins?
Sí perquè està dins el que treballem a Medi
4. Observacions
L'activitat ha estat força bé

**FULL D'AVALUACIÓ DEL PROGRAMA "VIU EL PARC".
VISITA A L'AULA. GARRAF 2016-2017**

ESCOLA: MEDITERRÀNIA GRUP: SÈ B
Data visita a l'aula: DIM 16 Horari: 11-12.30h
Nom del professor/a: M. ASSUN Tutor/a o professor/a de: Tutora SÈ B
MONITOR ACER: ARIADNA Nº ALUMNES/CONTES: 26

DADES PER A LA SORTIDA:

Professor que vindrà: M. Assun Teixidó Càrrec: Tutora SÈ
Telèfon mòbil per al dia de la sortida: [REDACTED]
Nombre d'alumnes: 25 Nombre professors acompanyants: 3
Algun alumne amb necessitats especials: 1. (sense problemes de mobilitat)

VALORACIÓ DE LA VISITA A L'AULA:

1. Participació i motivació de l'alumnat durant l'activitat
BONA
2. Què us ha semblat l'activitat? MOLT BÉ. HA COMPLEMENTAT ALTRES CONEIXEMENTS QUE ESTEM TREBALLANT.
3. S'ajusta a continguts que heu treballat o teniu previst treballar? Quins?
SÍ. ESPECIALMENT EL RELLEU I PARCS NATURALS.
4. Observacions

**FULL D'AVALUACIÓ DEL PROGRAMA "VIU EL PARC".
VISITA A L'AULA. GARRAF 2016-2017**

ESCOLA: *MEDITERRÀNIA* GRUP: *5è C*
Data visita a l'aula: *10/11/16* Horari: *15-16.30h*
Nom del professor/a: *XUS* Tutor/a o professor/a de: *Tutora 5è C*
MONITOR ACER: *ARIADNA* Nº ALUMNES/CONTES: *26*

DADES PER A LA SORTIDA:

Professor que vindrà: *Xus Gracia* Càrrec: *Tutora*
Telèfon mòbil per al dia de la sortida: *[redacted]*
Nombre d'alumnes: *25* Nombre professors acompanyants: *4 en total*
Algun alumne amb necessitats especials: *NO*

VALORACIÓ DE LA VISITA A L'AULA:

1. Participació i motivació de l'alumnat durant l'activitat

Alta

2. Què us ha semblat l'activitat?

Força interessant i molt adequada per els continguts que estem treballant.

3. S'ajusta a continguts que heu treballat o teniu previst treballar? Quins?

Molt. Relleu, clima, ecosistemes.

4. Observacions

**FULL D'AVALUACIÓ DEL PROGRAMA "VIU EL PARC".
VISITA A L'AULA. GARRAF 2016-2017**

ESCOLA: Niquel Utrillo

GRUP: AiB

Data visita a l'aula: 26-10-2016

Horari: 9-11

Nom del professor/a: Enric

Tutor/a o professor/a de: 5èB

MONITOR ACER: Anadna

Nº ALUMNES/CONTES: 43 +1

DADES PER A LA SORTIDA:

Professor que vindrà: Enric Canalda Càrrec: Tutor 5èB

Telèfon mòbil per al dia de la sortida: [REDACTED]

Nombre d'alumnes: 43 Nombre professors acompanyants: 3

Algun alumne amb necessitats especials: No

VALORACIÓ DE LA VISITA A L'AULA:

1. Participació i motivació de l'alumnat durant l'activitat

Han estat molt receptius i participatius

2. Què us ha semblat l'activitat?

Interessant, bona introducció

3. S'ajusta a continguts que heu treballat o teniu previst treballar? Quins?

Territori català i essos vius de la zona; plantes i animals. Relleu de la província

4. Observacions

La monitora té un bon domini dels continguts i recursos per tirar la dinàmica de l'activitat endavant.

**FULL D'AVALUACIÓ DEL PROGRAMA "VIU EL PARC".
VISITA A L'AULA. GARRAF 2016-2017**

ESCOLA: RIERA DE RIBES GRUP: 4rt.
 Data visita a l'aula: 11/11/16 Horari: 9h.
 Nom del professor/a: Noemi Milà Tutor/a o professor/a de: Noemi Milà (4rt)
 MONITOR ACER: Ariadna * N° ALUMNES/CONTES: A la xerrada hi havia 20 alumnes, a la sortida seran 50

DADES PER A LA SORTIDA:

Professor que vindrà: Noemi Milà Carbonell Càrrec: tutora de 4rt.
 Telèfon mòbil per al dia de la sortida: [redacted]
 Nombre d'alumnes: 50 Nombre professors acompanyants: 3 o 4 acompanyants.
 Algun alumne amb necessitats especials: Si. Algun alumne amb dificultats de comportament i conducta. Una nena amb Def. mental lleu.

VALORACIÓ DE LA VISITA A L'AULA:

1. Participació i motivació de l'alumnat durant l'activitat

Força bona. Fan aportacions que pertoguen bastant al tema que es tracta. Majoritàriament escolten bé.

2. Què us ha semblat l'activitat?

La part tècnica una mica llarga, però la monitora ho explicava clar i bé.

3. S'ajusta a continguts que heu treballat o teniu previst treballar? Quins?

Si que s'ajusta, ja que estem acostumats a fer sortides al bosc i la natura. Heu treballat el parc del garraf.

4. Observacions

↳ la monitora s'ha adequat bé al públic. Ha estat molt clara i se l'ha veu ben preparada.

**FULL D'AVALUACIÓ DEL PROGRAMA "VIU EL PARC".
VISITA A L'AULA. GARRAF 2016-2017**

ESCOLA: *SALVADOR ZUCCH* GRUP: *5è A*
Data visita a l'aula: *20/10/16* Horari: *9-10.30h*
Nom del professor/a: *Eloina* Tutor/a o professor/a de: *Professora*
MONITOR ACER: *Quadna* Nº ALUMNES/CONTES: *26*

DADES PER A LA SORTIDA:

Professor que vindrà: *ELOINA BERMÚDEZ* Càrrec: *Professora Primària*
Telèfon mòbil per al dia de la sortida: *[redacted]*
Nombre d'alumnes: *25* Nombre professors acompanyants: *3*
Algun alumne amb necessitats especials: *no*

VALORACIÓ DE LA VISITA A L'AULA:

1. Participació i motivació de l'alumnat durant l'activitat
S'han mostrat molt participans durant la sessió
2. Què us ha semblat l'activitat?
Molt Bè, motivadora pels alumnes
3. S'ajusta a continguts que heu treballat o teniu previst treballar? Quins?
Si, els continguts estan dins del temari programat
4. Observacions
—

**FULL D'AVALUACIÓ DEL PROGRAMA "VIU EL PARC".
VISITA A L'AULA. GARRAF 2016-2017**

ESCOLA: *SALVADOR LUCHA* GRUP: *5è B*
Data visita a l'aula: *20/10/16* Horari: *11-12.30h*
Nom del professor/a: *ANABEL* Tutor/a o professor/a de: *Tutora 5è*
MONITOR ACER: *ARIADNA* Nº ALUMNES/CONTES: *23*

DADES PER A LA SORTIDA:

Professor que vindrà: *Anabel Giral* Càrrec: *Tutora*
Telèfon mòbil per al dia de la sortida: *[redacted]*
Nombre d'alumnes: *22* Nombre professors acompanyants: *3 en total.*
Algun alumne amb necessitats especials: *No*

VALORACIÓ DE LA VISITA A L'AULA:

1. Participació i motivació de l'alumnat durant l'activitat
Heu participat bastant i heu estat força motivats.
2. Què us ha semblat l'activitat?
Molt bé, ajudarà molt la informació aportada pel dia de la sortida.
3. S'ajusta a continguts que heu treballat o teniu previst treballar? Quins?
Si.
4. Observacions

**FULL D'AVALUACIÓ DEL PROGRAMA "VIU EL PARC".
VISITA A L'AULA. GARRAF 2016-2017**

ESCOLA: *Sant Cristòfor* GRUP: *5èA*
Data visita a l'aula: *25-10-16* Horari: *11 a 12,30*
Nom del professor/a: *Eucera* Tutor/a o professor/a de: *5èA*
MONITOR ACER: *Ariaduc* Nº ALUMNES/CONTES: *25+1*

DADES PER A LA SORTIDA:

Professor que vindrà: *Eucera Pérez* Càrrec: *5èA*
Telèfon mòbil per al dia de la sortida: *[redacted]*
Nombre d'alumnes: *25* Nombre professors acompanyants: *3 o 4*
Algun alumne amb necessitats especials: *-*

VALORACIÓ DE LA VISITA A L'AULA:

1. Participació i motivació de l'alumnat durant l'activitat

Molt bé.

2. Què us ha semblat l'activitat?

Molt adient, i adaptada al nivell

3. S'ajusta a continguts que heu treballat o teniu previst treballar? Quins?

Eus serveix d'introducció, hem treballat els ecosistemes en general, i el Parc en particular.

4. Observacions

**FULL D'AVALUACIÓ DEL PROGRAMA "VIU EL PARC".
VISITA A L'AULA. GARRAF 2016-2017**

ESCOLA: *SANT CRISTÒFOR*

GRUP: *5è B*

Data visita a l'aula: *25.10.16*

Horari: *9h a 10:30h.*

Nom del professor/a: *ANNA ANGERRI*

Tutor/a o professor/a de: *TUTOR 5è B*

MONITOR ACER: *Ariadra*

Nº ALUMNES/CONTES: *26*

DADES PER A LA SORTIDA:

Professor que vindrà: *ANNA ANGERRI*

Càrrec: *5è B*

Telèfon mòbil per al dia de la sortida: *[REDACTED]*

Nombre d'alumnes: *25*

Nombre professors acompanyants: *2*

Algun alumne amb necessitats especials: *1*

VALORACIÓ DE LA VISITA A L'AULA:

1. Participació i motivació de l'alumnat durant l'activitat

MOLT BÉ TANT LA PARTICIPACIÓ COM LA MOTIVACIÓ.

2. Què us ha semblat l'activitat?

MOLT BÉ (EXPLICACIÓ, CONTINGUT, MATERIAL, PRESENTACIÓ)

3. S'ajusta a continguts que heu treballat o teniu previst treballar? Quins?

SI, ACTUALMENT FEM EL PROJECTE "ECOSISTEMES"

4. Observacions

**FULL D'AVALUACIÓ DEL PROGRAMA "VIU EL PARC".
VISITA A L'AULA. GARRAF 2016-2017**

ESCOLA: *Sant Lluís Pla i Arnell Bosch*
Mauyalet Begues GRUP: *5è A*
 Data visita a l'aula: *21/11/16* Horari: *11 - 12.30h*
 Nom del professor/a: *M^a Jesús* Tutor/a o professor/a de: *tutora 5è A*
 MONITOR ACER: *Miadora* N^o ALUMNES/CONTES: *28+1*

DADES PER A LA SORTIDA:

Professor que vindrà: *M^a Jesús Durantes* Càrrec: *tutora 5è A*
 Telèfon mòbil per al dia de la sortida:
 Nombre d'alumnes: *28* Nombre professors acompanyants: *3 (entolob)*
 Algun alumne amb necessitats especials: *—*

VALORACIÓ DE LA VISITA A L'AULA:

1. Participació i motivació de l'alumnat durant l'activitat

Bastant bé

2. Què us ha semblat l'activitat?

Força interessant

3. S'ajusta a continguts que heu treballat o teniu previst treballar? Quins?

*sí, s'ajusta a allò que hem treballat.
 Natura i geografia Catalunya.*

4. Observacions

*Potser hauria de ser un dia més
 breu l'explicació inicial.*

**FULL D'AVALUACIÓ DEL PROGRAMA "VIU EL PARC".
VISITA A L'AULA. GARRAF 2016-2017**

ESCOLA: Col·legi Sant Lluís GRUP: 5è B
 Data visita a l'aula: 2/11/16 Horari: 9-10:30
 Nom del professor/a: Ramon Tutor/a o professor/a de: Ester
 MONITOR ACER: Miodra Nº ALUMNES/CONTES: 30

DADES PER A LA SORTIDA:

Professor que vindrà: Ester Mateu / Cruz Duran Càrrec: tutor 5è
 Telèfon mòbil per al dia de la sortida:
 Nombre d'alumnes: 30/28 Nombre professors acompanyants: 3
 Algun alumne amb necessitats especials: -

VALORACIÓ DE LA VISITA A L'AULA:

1. Participació i motivació de l'alumnat durant l'activitat
 La primera part han participat poc ja que era massa llarga i la motivació dels alumnes ha anat baixant. La segona part ha convisat bastant l'activitat ja que era molt més engresadora.
2. Què us ha semblat l'activitat?
 L'activitat està bé, ja que incita i motiva per fer la sortida al parc natural.
3. S'ajusta a continguts que heu treballat o teniu previst treballar? Quins?
 S'ajusta bastant al que n'ha treballat. Natura i geografia catalana.
4. Observacions
 La primera part podria ser més curta i el joc més llarg això faria l'activitat més funcional i entretinguda.
 Molt bé per l'actitud de la monitora en tot moment!

**FULL D'AVALUACIÓ DEL PROGRAMA "VIU EL PARC".
VISITA A L'AULA. GARRAF 2016-2017**

ESCOLA: *SANT NICOLAU*

GRUP: *5è A*

Data visita a l'aula: *3/11/16*

Horari: *9 - 10:45*

Nom del professor/a: *YOLANDA*

Tutor/a o professor/a de: *Totes les*

MONITOR ACER: *ARIADNA*

Nº ALUMNES/CONTES: *22 + 6 (gawel) (olerdola)*

DADES PER A LA SORTIDA:

Professor que vindrà: *YOLANDA LIRÓN* Càrrec: *TUTORA*

Telèfon mòbil per al dia de la sortida: *[redacted]*

Nombre d'alumnes: *27* Nombre professors acompanyants: *2*

Algun alumne amb necessitats especials:

VALORACIÓ DE LA VISITA A L'AULA:

1. Participació i motivació de l'alumnat durant l'activitat

Molt satisfactoria

2. Què us ha semblat l'activitat?

*Motivada, interessant i participativa.
Molt aclaridora.*

3. S'ajusta a continguts que heu treballat o teniu previst treballar? Quins?

*Sí, geografia, clima i vegetació de Catalunya
Parcs naturals de Catalunya.*

4. Observacions

**FULL D'AVALUACIÓ DEL PROGRAMA "VIU EL PARC".
VISITA A L'AULA. GARRAF 2016-2017**

ESCOLA: SANT NICOLAU GRUP: SÈ B
Data visita a l'aula: 3/11/16 Horari: 11-12.30h
Nom del professor/a: ADRIÀ Tutor/a o professor/a de: TUTOR SÈ B
MONITOR ACER: ARIADNA Nº ALUMNES/CONTES: 27
(dèdola)

DADES PER A LA SORTIDA:

Professor que vindrà: Adrià Baredes Càrrec: Tutor
Telèfon mòbil per al dia de la sortida: [redacted]
Nombre d'alumnes: 26 Nombre professors acompanyants:
Algun alumne amb necessitats especials: X

VALORACIÓ DE LA VISITA A L'AULA:

1. Participació i motivació de l'alumnat durant l'activitat

Han gaudit de l'activitat, i s'han interessat pels continguts.

2. Què us ha semblat l'activitat?

Interessant i idònea per la sortida.

3. S'ajusta a continguts que heu treballat o teniu previst treballar? Quins?

Sí. (vegació, clima, rellen).

4. Observacions

✓ Tot bé!!

**FULL D'AVALUACIÓ DEL PROGRAMA "VIU EL PARC".
VISITA A L'AULA. GARRAF 2016-2017**

ESCOLA: *Santa Eulàlia*

GRUP: *5èA*

Data visita a l'aula: *21/10/16*

Horari: *9 - 10:30h*

Nom del professor/a: *Aida*

Tutor/a o professor/a de: *5èA*

MONITOR ACER: *Ariadna*

Nº ALUMNES/CONTES: *21 + 1*

DADES PER A LA SORTIDA:

Professor que vindrà: *Aida*

Càrrec: *Tutora*

Telèfon mòbil per al dia de la sortida:

Nombre d'alumnes: *21*

Nombre professors acompanyants: *3 (2 tutors + 1 acompanyant)*

Algun alumne amb necessitats especials: *—*

VALORACIÓ DE LA VISITA A L'AULA:

1. Participació i motivació de l'alumnat durant l'activitat

S'han mostrat participatius i han estat atents durant tota l'activitat.

2. Què us ha semblat l'activitat?

Molt didàctica, clara i entenedora. Les explicacions per part de l'Ariadna han ajudat a entendre els continguts amb facilitat i d'una manera molt amena!

3. S'ajusta a continguts que heu treballat o teniu previst treballar? Quins?

Molt! Espais protegits de Catalunya, relleu ...

4. Observacions

—

**FULL D'AVALUACIÓ DEL PROGRAMA "VIU EL PARC".
VISITA A L'AULA. GARRAF 2016-2017**

ESCOLA: Torre Barona GRUP: 5è A
 Data visita a l'aula: 14 / 10 / 16 Horari: 11 - 12,30h
 Nom del professor/a: Marta Tutor/a o professor/a de: Tutora
 MONITOR ACER: Ariadna Nº ALUMNES/CONTES: 25

DADES PER A LA SORTIDA:

Professor que vindrà: Marta Lopezosa Luque Càrrec: Tutora

Telèfon mòbil per al dia de la sortida: [redacted]

Nombre d'alumnes: 23 Nombre professors acompanyants: 3 mestres en total

Algun alumne amb necessitats especials: 1 d'educació especial, però sense problemes de mobilitat.

VALORACIÓ DE LA VISITA A L'AULA:

1. Participació i motivació de l'alumnat durant l'activitat

Molt bona, han estat atents i participatius en tot moment.

2. Què us ha semblat l'activitat?

Ha estat molt divertida, s'han implicat tots i ha guanyat l'esperit competitiu. S'ho han passat molt bé.

3. S'ajusta a continguts que heu treballat o teniu previst treballar? Quins?

Alguns sí com l'explicació dels parcs naturals, altres no però ens resulten interessants.

4. Observacions

**FULL D'AVALUACIÓ DEL PROGRAMA "VIU EL PARC".
VISITA A L'AULA. GARRAF 2016-2017**

ESCOLA: Torre Bovera GRUP: 5è B
 Data visita a l'aula: 14 / 10 / 16 Horari: 9 - 10.30 h
 Nom del professor/a: Susana Simavilla Tutor/a o professor/a de: Tutora 5è B
 MONITOR ACER: Ariadna N° ALUMNES/CONTES: 25

DADES PER A LA SORTIDA:

Professor que vindrà: SUSANA SIMAVILLA Càrrec: TUDORA
 Telèfon mòbil per al dia de la sortida: SSIMAVILLA@GMAIL.COM
 Nombre d'alumnes: 24 Nombre professors acompanyants: 3 (5èA+5èB)
 Algun alumne amb necessitats especials: 1 - HEITIPARESIA (DIFICULTAT PER
 MOURE LA HEITAT DRETA DEL COC).

VALORACIÓ DE LA VISITA A L'AULA:

1. Participació i motivació de l'alumnat durant l'activitat
 ELS NENS I NENES HAN ESTAT FORÇADAMENT MOTIVATS.
2. Què us ha semblat l'activitat?
 MOLT ADIENT EN RELACIÓ A LA SORTIDA POSTERIOR
 AL PARC PERQUÈ ELS NENS CONSEGÜEN ON ANIRAN.
 (ENTORN/FOUNTA FLORA) I TAMBÉ PER L'EDAT DELS ALUMNES
3. S'ajusta a continguts que heu treballat o teniu previst treballar? Quins?
 SÍ. JA QUE ACABEM DE TREBALLAR EL RELEV
 DE CATALUNYA I ELS HA AMAT BÉ PER SITUAR ELS
 DIFERENTS PARCS.
4. Observacions
 LA MONITORA HA ESTAT MOLT ENCERTADA A L'HORA
 DE PRESENTAR I DIRIGIR LES ~~PRE~~ ACTIVITATS EN
 QUE PARTICIPEN ELS NENS/NENES.

* A LA VISITA AL PARC L'ANY PASSAT VAN PASSAR MOLT
 DE FRED (ELS NENES) I NO VAN TENIR CAP LLOC PER
 RESGUARDAR-NOS UNA TIGUETA NI HAVIEN NÀQUINES DE
 CAFÈ O GALETES. US AGRÀRIEM QUE AQUEST ANY HO
 TINGUÉSSIU EN COMPTE. GRÀCIES

3.4 Valoracions de la sortida



FULL D'AVALUACIÓ DEL PROGRAMA "VIU EL PARC".

Festa escolar al Parc del Garraf, Olèrdola i el Foix.

ESCOLA: AGNÈS DE SITGES

AULA: 5è A

Data sortida escolar: 23 novembre 2016

Nom del professor:

A continuació valori de l'1 al 10 els següents apartats.

Valoració de la sortida:

	1	2	3	4	5	6	7	8	9	10
Satisfacció del nenes i nenes									X	
Grau de participació dels nens i nenes								X		
Satisfacció dels mestres									X	
Valoració global de la sortida									X	

Participaria l'any vinent? SI / NO: SI

Valoració de les activitats:

	1	2	3	4	5	6	7	8	9	10
FLORA / FAUNA								X		
FEFE I COMPANYIA										X
ITINERARI										X
Valoració global de les activitats									X	

Observacions:

En general les activitats han estat molt adequada a l'edat i interessos dels alumnes, tot i que en l'activitat de la fauna ja no estaven / mostraven massa atents (tenien gana).
Felicitats! Les explicacions de l'Edgar han agradat molt als nens/es.



FULL D'AVALUACIÓ DEL PROGRAMA "VIU EL PARC".

Festa escolar al Parc del Garraf, Olèrdola i el Foix.

ESCOLA: CIRCELL

AULA: 5è

Data sortida escolar: **23 novembre 2016**

Nom del professor:

A continuació valori de l'1 al 10 els següents apartats.

Valoració de la sortida:

	1	2	3	4	5	6	7	8	9	10
Satisfacció del nenes i nenes								X		
Grau de participació dels nens i nenes								X		
Satisfacció dels mestres							X			
Valoració global de la sortida							X			

Participaria l'any vinent? SI/NO: Si

Valoració de les activitats:

	1	2	3	4	5	6	7	8	9	10
FLORA / FAUNA								X		
FEFE I COMPANYIA							X			
ITINERARI								X		
Valoració global de les activitats								X		

Observacions:



FULL D'AVAUACIÓ DEL PROGRAMA "VIU EL PARC".

Festa escolar al Parc del Garraf, Olèrdola i el Foix.

ESCOLA: EL PI

AULA: 5è

Data sortida escolar: ~~23~~ ^{13/12/16} novembre 2016

Nom del professor:

A continuació valori de l'1 al 10 els següents apartats.

Valoració de la sortida:

	1	2	3	4	5	6	7	8	9	10
Satisfacció del nenes i nenes									X	
Grau de participació dels nens i nenes									X	
Satisfacció dels mestres									X	
Valoració global de la sortida									X	

Participaria l'any vinent? SI/NO: SI

Valoració de les activitats:

	1	2	3	4	5	6	7	8	9	10
FLORA / FAUNA						X				
FEFE I COMPANYIA							X			
ITINERARI								X		
Valoració global de les activitats							X			

Observacions: CAP.



FULL D'AVALUACIÓ DEL PROGRAMA "VIU EL PARC".

Festa escolar al Parc del Garraf, Olèrdola i el Foix.

ESCOLA: **LES PARELLADES**

AULA: **5è**

Data sortida escolar: **23 novembre 2016**

Nom del professor: *Biche Casademús*

A continuació valori de l'1 al 10 els següents apartats.

Valoració de la sortida:

	1	2	3	4	5	6	7	8	9	10
Satisfacció del nenes i nenes								X		
Grau de participació dels nens i nenes									X	
Satisfacció dels mestres									X	
Valoració global de la sortida									X	

Participaria l'any vinent? SI/NO: *SI*

Valoració de les activitats:

	1	2	3	4	5	6	7	8	9	10
FLORA / FAUNA								X		
FEFE I COMPANYIA										X
ITINERARI										X
Valoració global de les activitats									X	

Observacions:



FULL D'AVALUACIÓ DEL PROGRAMA "VIU EL PARC".

Festa escolar al Parc del Garraf, Olèrdola i el Foix.

ESCOLA: MARIA OSSÓ

AULA: 5è A

Data sortida escolar: ~~13 novembre~~ 13. desembre 2016

Nom del professor:

A continuació valori de l'1 al 10 els següents apartats.

Valoració de la sortida:

	1	2	3	4	5	6	7	8	9	10
Satisfacció del nenes i nenes									X	
Grau de participació dels nens i nenes									X	
Satisfacció dels mestres									X	
Valoració global de la sortida									X	

Participaria l'any vinent? SI/NO: Si

Valoració de les activitats:

	1	2	3	4	5	6	7	8	9	10
FLORA / FAUNA									X	
FEFE I COMPANYIA					X					
ITINERARI									X	
Valoració global de les activitats								X		

Observacions:

Molt bé



FULL D'AVALUACIÓ DEL PROGRAMA "VIU EL PARC".

Festa escolar al Parc del Garraf, Olèrdola i el Foix.

ESCOLA: **MARIA OSSÓ**

AULA: **5è B**

Data sortida escolar: ^{13 desembre} ~~28 novembre~~ **2016**

Nom del professor:

A continuació valori de l'1 al 10 els següents apartats.

Valoració de la sortida:

	1	2	3	4	5	6	7	8	9	10
Satisfacció del nenes i nenes									X	
Grau de participació dels nens i nenes									X	
Satisfacció dels mestres									X	
Valoració global de la sortida									X	

Participaria l'any vinent? SI/NO: _____

Valoració de les activitats:

	1	2	3	4	5	6	7	8	9	10
FLORA / FAUNA							X			
FEFE I COMPANYIA						X				
ITINERARI									X	
Valoració global de les activitats								X		

Observacions:



FULL D'AVALUACIÓ DEL PROGRAMA "VIU EL PARC".

Festa escolar al Parc del Garraf, Olèrdola i el Foix.

ESCOLA: **MEDITERRÀNIA**

AULA: **5è A**

Data sortida escolar: **23 novembre 2016**

Nom del professor: *Autou i*

A continuació valori de l'1 al 10 els següents apartats.

Valoració de la sortida:

	1	2	3	4	5	6	7	8	9	10
Satisfacció del nenes i nenes										X
Grau de participació dels nens i nenes										X
Satisfacció dels mestres										X
Valoració global de la sortida										X

Participaria l'any vinent? SI / NO: _____

Valoració de les activitats:

	1	2	3	4	5	6	7	8	9	10
FLORA / FAUNA										X
FEFE I COMPANYIA										X
ITINERARI										X
Valoració global de les activitats										X

Observacions:



FULL D'AVALUACIÓ DEL PROGRAMA "VIU EL PARC".

Festa escolar al Parc del Garraf, Olèrdola i el Foix.

ESCOLA: **MEDITERRÀNIA**

AULA: **5è B**

Data sortida escolar: **23 novembre 2016**

Nom del professor: **M. ASSUN**

A continuació valori de l'1 al 10 els següents apartats.

Valoració de la sortida:

	1	2	3	4	5	6	7	8	9	10
Satisfacció del nenes i nenes										X
Grau de participació dels nens i nenes										X
Satisfacció dels mestres										X
Valoració global de la sortida										X

Participaria l'any vinent? SI/NO: Si

Valoració de les activitats:

	1	2	3	4	5	6	7	8	9	10
FLORA / FAUNA										X
FEFE I COMPANYIA										X
ITINERARI										X
Valoració global de les activitats										X

Observacions:



FULL D'AVALUACIÓ DEL PROGRAMA "VIU EL PARC".

Festa escolar al Parc del Garraf, Olèrdola i el Foix.

ESCOLA: **MEDITERRÀNIA**

AULA: **5è C**

Data sortida escolar: **23 novembre 2016**

Nom del professor: *Xus Gracia*

A continuació valori de l'1 al 10 els següents apartats.

Valoració de la sortida:

	1	2	3	4	5	6	7	8	9	10
Satisfacció del nenes i nenes									X	
Grau de participació dels nens i nenes										X
Satisfacció dels mestres									X	
Valoració global de la sortida									X	

Participaria l'any vinent? SI/NO: Si

Valoració de les activitats:

	1	2	3	4	5	6	7	8	9	10
FLORA / FAUNA									X	
FEFE I COMPANYIA								X		
ITINERARI										X
Valoració global de les activitats										X

Observacions:



FULL D'AVALUACIÓ DEL PROGRAMA "VIU EL PARC".

Festa escolar al Parc del Garraf, Olèrdola i el Foix.

ESCOLA: MIQUEL UTRILLO

AULA: 5è A

Data sortida escolar: 23 novembre 2016

Nom del professor: *Marsa*

A continuació valori de l'1 al 10 els següents apartats.

Valoració de la sortida:

	1	2	3	4	5	6	7	8	9	10
Satisfacció del nenes i nenes										X
Grau de participació dels nens i nenes										X
Satisfacció dels mestres										X
Valoració global de la sortida										X

Participaria l'any vinent? SI/NO: _____

Valoració de les activitats:

	1	2	3	4	5	6	7	8	9	10
FLORA / FAUNA									X	
FEFE I COMPANYIA										X
ITINERARI									X	
Valoració global de les activitats									X	

Observacions: *Ens ha agradat que l'itinerari sigui històric, que no sigui tota l'estona només de natura.*



FULL D'AVAUACIÓ DEL PROGRAMA "VIU EL PARC".

Festa escolar al Parc del Garraf, Olèrdola i el Foix.

ESCOLA: **MIQUEL UTRILLO**

AULA: **5è B**

Data sortida escolar: **23 novembre 2016**

Nom del professor: **Enric**

A continuació valori de l'1 al 10 els següents apartats.

Valoració de la sortida:

	1	2	3	4	5	6	7	8	9	10
Satisfacció del nenes i nenes										X
Grau de participació dels nens i nenes										X
Satisfacció dels mestres										X
Valoració global de la sortida										X

Participaria l'any vinent? **SI**/NO: _____

Valoració de les activitats:

	1	2	3	4	5	6	7	8	9	10
FLORA / FAUNA									X	
FEFE I COMPANYIA										X
ITINERARI									X	
Valoració global de les activitats									X	

Observacions:



FULL D'AVALUACIÓ DEL PROGRAMA "VIU EL PARC".

Festa escolar al Parc del Garraf, Olèrdola i el Foix.

ESCOLA: **SANT NICOLAU**

AULA: **5è A**

Data sortida escolar: **23 novembre 2016**

Nom del professor:

A continuació valori de l'1 al 10 els següents apartats.

Valoració de la sortida:

	1	2	3	4	5	6	7	8	9	10
Satisfacció del nenes i nenes									X	
Grau de participació dels nens i nenes								X		
Satisfacció dels mestres									X	
Valoració global de la sortida									X	

Participaria l'any vinent? SI/NO: SI

Valoració de les activitats:

	1	2	3	4	5	6	7	8	9	10
FLORA / FAUNA							X			
FEFE I COMPANYIA									X	
ITINERARI									X	
Valoració global de les activitats								X	/	

Observacions:



FULL D'AVALUACIÓ DEL PROGRAMA "VIU EL PARC".

Festa escolar al Parc del Garraf, Olèrdola i el Foix.

ESCOLA: SANT NICOLAU

AULA: 5è B

Data sortida escolar: 23 novembre 2016

Nom del professor:

A continuació valori de l'1 al 10 els següents apartats.

Valoració de la sortida:

	1	2	3	4	5	6	7	8	9	10
Satisfacció del nenes i nenes									X	
Grau de participació dels nens i nenes								X		
Satisfacció dels mestres									X	
Valoració global de la sortida									X	

Participaria l'any vinent? SI/NO: SI

Valoració de les activitats:

	1	2	3	4	5	6	7	8	9	10
FLORA / FAUNA							X			
FEFE I COMPANYIA									X	
ITINERARI									X	
Valoració global de les activitats								X		

⇒ Més espai

Observacions:



FULL D'AVALUACIÓ DEL PROGRAMA "VIU EL PARC".

Festa escolar al Parc del Garraf, Olèrdola i el Foix.

ESCOLA: SANTA EULÀLIA

AULA: 5è B

Data sortida escolar: **23 novembre 2016**

Nom del professor: *Javi Pérez*
mestre

A continuació valori de l'1 al 10 els següents apartats.

Valoració de la sortida:

	1	2	3	4	5	6	7	8	9	10
Satisfacció del nenes i nenes							X			
Grau de participació dels nens i nenes								X		
Satisfacció dels mestres								X		
Valoració global de la sortida								X		

Participaria l'any vinent? SI/NO: *SI*

Valoració de les activitats:

	1	2	3	4	5	6	7	8	9	10
FLORA / FAUNA									X	
FEFE I COMPANYIA										X
ITINERARI									X	
Valoració global de les activitats									X	

Observacions:



FULL D'AVALUACIÓ DEL PROGRAMA "VIU EL PARC".

Festa escolar al Parc del Garraf, Olèrdola i el Foix.

ESCOLA: D'AVINYONET DELS PENEDÈS

AULA: 5è

Data sortida escolar: ^{14 desembre} ~~22 novembre~~ 2016

Nom del professor: JAUME

A continuació valori de l'1 al 10 els següents apartats.

Valoració de la sortida:

	1	2	3	4	5	6	7	8	9	10
Satisfacció del nenes i nenes						X				
Grau de participació dels nens i nenes							X			
Satisfacció dels mestres							X			
Valoració global de la sortida						X				

Participaria l'any vinent? SI/NO: _____

Valoració de les activitats:

	1	2	3	4	5	6	7	8	9	10
FLORA / FAUNA						X				
FEFE I COMPANYIA						X				
ITINERARI						X				
Valoració global de les activitats						X				

Observacions:



FULL D'AVUACIÓ DEL PROGRAMA "VIU EL PARC".

Festa escolar al Parc del Garraf, Olèrdola i el Foix.

ESCOLA: CAN ROCA

AULA: 5è A

Data sortida escolar: **14 DESEMBRE**
~~22 novembre~~ 2016

Nom del professor:

A continuació valori de l'1 al 10 els següents apartats.

Valoració de la sortida:

	1	2	3	4	5	6	7	8	9	10
Satisfacció del nenes i nenes									X	
Grau de participació dels nens i nenes									X	
Satisfacció dels mestres									X	
Valoració global de la sortida									X	

Participaria l'any vinent? SI/NO: _____

Valoració de les activitats:

	1	2	3	4	5	6	7	8	9	10
FLORA / FAUNA									X	
FEFE I COMPANYIA									X	
ITINERARI									X	
Valoració global de les activitats									X	

Observacions:



FULL D'AVALUACIÓ DEL PROGRAMA "VIU EL PARC".

Festa escolar al Parc del Garraf, Olèrdola i el Foix.

ESCOLA: CAN ROCA

AULA: 5è B

Data sortida escolar: *14 desembre*
~~12 novembre~~ 2016

Nom del professor:

A continuació valori de l'1 al 10 els següents apartats.

Valoració de la sortida:

	1	2	3	4	5	6	7	8	9	10
Satisfacció del nenes i nenes									X	
Grau de participació dels nens i nenes									X	
Satisfacció dels mestres									X	
Valoració global de la sortida									X	

Participaria l'any vinent? SI/NO: _____

Valoració de les activitats:

	1	2	3	4	5	6	7	8	9	10
FLORA / FAUNA									X	
FEFE I COMPANYIA									X	
ITINERARI									X	
Valoració global de les activitats									X	

Observacions:



FULL D'AVALUACIÓ DEL PROGRAMA "VIU EL PARC".

Festa escolar al Parc del Garraf, Olèrdola i el Foix.

ESCOLA: **RIERA DE RIBES**

AULA: **5è A**

Data sortida escolar: ^{14 desembre} ~~22 novembre~~ **2016**

Nom del professor:

A continuació valori de l'1 al 10 els següents apartats.

Valoració de la sortida:

	1	2	3	4	5	6	7	8	9	10
Satisfacció del nenes i nenes						X				
Grau de participació dels nens i nenes							X			
Satisfacció dels mestres					X					
Valoració global de la sortida						X				

Participaria l'any vinent? SI/NO: _____

Valoració de les activitats:

	1	2	3	4	5	6	7	8	9	10
FLORA / FAUNA				X						
FEFE I COMPANYIA							X			
ITINERARI					X					
Valoració global de les activitats					X					

Observacions:



FULL D'AVALUACIÓ DEL PROGRAMA "VIU EL PARC".

Festa escolar al Parc del Garraf, Olèrdola i el Foix.

ESCOLA: **RIERA DE RIBES**

AULA: 5è B

Data sortida escolar: ^{14 desembre} ~~22 novembre~~ **2016**

Nom del professor:

A continuació valori de l'1 al 10 els següents apartats.

Valoració de la sortida:

	1	2	3	4	5	6	7	8	9	10
Satisfacció del nenes i nenes						X				
Grau de participació dels nens i nenes							X			
Satisfacció dels mestres					X					
Valoració global de la sortida						X				

Participaria l'any vinent? SI/NO: _____

Valoració de les activitats:

	1	2	3	4	5	6	7	8	9	10
FLORA / FAUNA				X						
FEFE I COMPANYIA							X			
ITINERARI					X					
Valoració global de les activitats					X					

Observacions:



FULL D' AVALUACIÓ DEL PROGRAMA "VIU EL PARC".

Festa escolar al Parc del Garraf, Olèrdola i el Foix.

ESCOLA: **LES ROQUETES**

AULA: **5è A**

Data sortida escolar: ^{14 desembre} ~~22 novembre~~ **2016**

Nom del professor: **Bet**

A continuació valori de l'1 al 10 els següents apartats.

Valoració de la sortida:

	1	2	3	4	5	6	7	8	9	10
Satisfacció del nenes i nenes								X		
Grau de participació dels nens i nenes								X		
Satisfacció dels mestres							X			
Valoració global de la sortida							X			

Participaria l'any vinent? SI/NO: Si

Valoració de les activitats:

	1	2	3	4	5	6	7	8	9	10
FLORA / FAUNA								X		
FEFE I COMPANYIA									X	
ITINERARI								X		
Valoració global de les activitats								X		

Observacions:



FULL D'AVALUACIÓ DEL PROGRAMA "VIU EL PARC".

Festa escolar al Parc del Garraf, Olèrdola i el Foix.

ESCOLA: **LES ROQUETES**

AULA: **5è B**

Data sortida escolar: ^{14 desembre} ~~22 novembre~~ **2016**

Nom del professor: **Chelo**

A continuació valori de l'1 al 10 els següents apartats.

Valoració de la sortida:

	1	2	3	4	5	6	7	8	9	10
Satisfacció del nenes i nenes								X		
Grau de participació dels nens i nenes								X		
Satisfacció dels mestres							X			
Valoració global de la sortida							X			

Participaria l'any vinent? SI/NO: SI

Valoració de les activitats:

	1	2	3	4	5	6	7	8	9	10
FLORA / FAUNA								X		
FEFE I COMPANYIA									X	
ITINERARI								X		
Valoració global de les activitats								X		

Observacions:



FULL D'AVALUACIÓ DEL PROGRAMA "VIU EL PARC".

Festa escolar al Parc del Garraf, Olèrdola i el Foix.

ESCOLA: **SANT CRISTÒFOR**

AULA: **5è A**

Data sortida escolar: ^{14 desembre} ~~22 novembre~~ **2016**

Nom del professor:

A continuació valori de l'1 al 10 els següents apartats.

Valoració de la sortida:

	1	2	3	4	5	6	7	8	9	10
Satisfacció del nenes i nenes								X		
Grau de participació dels nens i nenes								X		
Satisfacció dels mestres							X			
Valoració global de la sortida							X			

Participaria l'any vinent? SI/NO: _____

Valoració de les activitats:

	1	2	3	4	5	6	7	8	9	10
FLORA / FAUNA						X				
FEFE I COMPANYIA									X	
ITINERARI							X			
Valoració global de les activitats							X			

Observacions:



FULL D'AVALUACIÓ DEL PROGRAMA "VIU EL PARC".

Festa escolar al Parc del Garraf, Olèrdola i el Foix.

ESCOLA: **SANT CRISTÒFOR**

AULA: **5è B**

Data sortida escolar: ^{14 desembre} ~~22 novembre~~ **2016**

Nom del professor: *Mònica*

A continuació valori de l'1 al 10 els següents apartats.

Valoració de la sortida:

	1	2	3	4	5	6	7	8	9	10
Satisfacció del nenes i nenes								X		
Grau de participació dels nens i nenes								X		
Satisfacció dels mestres							X			
Valoració global de la sortida							X			

Participaria l'any vinent? SI/NO: *SI*

Valoració de les activitats:

	1	2	3	4	5	6	7	8	9	10
FLORA / FAUNA						X				
FEFE I COMPANYIA									X	
ITINERARI								X		
Valoració global de les activitats								X		

Observacions:



FULL D'AVALUACIÓ DEL PROGRAMA "VIU EL PARC".

Festa escolar al Parc del Garraf, Olèrdola i el Foix.

ESCOLA: SANT LLUÍS DE PLA I AMELL BOSCH

AULA: 5è A

Data sortida escolar: ^{14 desembre} ~~22 novembre~~ 2016

Nom del professor: Esten

A continuació valori de l'1 al 10 els següents apartats.

Valoració de la sortida:

	1	2	3	4	5	6	7	8	9	10
Satisfacció del nenes i nenes							X			
Grau de participació dels nens i nenes						X				
Satisfacció dels mestres					X					
Valoració global de la sortida							X			

Participaria l'any vinent? SI/NO: _____

Valoració de les activitats:

	1	2	3	4	5	6	7	8	9	10
FLORA / FAUNA									X	
FEFE I COMPANYIA				X						
ITINERARI						X				
Valoració global de les activitats						X				

Observacions:



FULL D'AVALUACIÓ DEL PROGRAMA "VIU EL PARC".

Festa escolar al Parc del Garraf, Olèrdola i el Foix.

ESCOLA: SANT LLUÍS DE PLA I AMELL BOSCH

AULA: 5è B

Data sortida escolar: ^{14 desembre} ~~22 novembre~~ 2016

Nom del professor: CHUS

A continuació valori de l'1 al 10 els següents apartats.

Valoració de la sortida:

	1	2	3	4	5	6	7	8	9	10
Satisfacció del nenes i nenes						X				
Grau de participació dels nens i nenes						X				
Satisfacció dels mestres					X					
Valoració global de la sortida						X				

Participaria l'any vinent? SI/NO: _____

Valoració de les activitats:

	1	2	3	4	5	6	7	8	9	10
FLORA / FAUNA								X		
FEFE I COMPANYIA					X					
ITINERARI					X					
Valoració global de les activitats					X					

Observacions:



FULL D'AVALUACIÓ DEL PROGRAMA "VIU EL PARC".

Festa escolar al Parc del Garraf, Olèrdola i el Foix.

ESCOLA: **TORRE BARONA**

AULA: **5è A**

Data sortida escolar: ^{14 DESEMBRE} ~~22~~ **novembre 2016**

Nom del professor:

A continuació valori de l'1 al 10 els següents apartats.

Valoració de la sortida:

	1	2	3	4	5	6	7	8	9	10
Satisfacció del nenes i nenes							X			
Grau de participació dels nens i nenes							X			
Satisfacció dels mestres					X					
Valoració global de la sortida					X					

Participaria l'any vinent? SI/NO: Si

Valoració de les activitats:

	1	2	3	4	5	6	7	8	9	10
FLORA / FAUNA					X	X				
FEFE I COMPANYIA							X			
ITINERARI					X					
Valoració global de les activitats						X				

Observacions:



FULL D'AVALUACIÓ DEL PROGRAMA "VIU EL PARC".

Festa escolar al Parc del Garraf, Olèrdola i el Foix.

ESCOLA: **TORRE BARONA**

AULA: **5è B**

Data sortida escolar: ^{14 desembre} ~~22 novembre~~ **2016**

Nom del professor:

A continuació valori de l'1 al 10 els següents apartats.

Valoració de la sortida:

	1	2	3	4	5	6	7	8	9	10
Satisfacció del nenes i nenes									X	
Grau de participació dels nens i nenes										X
Satisfacció dels mestres								X		
Valoració global de la sortida								X		

Participaria l'any vinent? SI/NO: _____

Valoració de les activitats:

	1	2	3	4	5	6	7	8	9	10
FLORA / FAUNA							X			
FEFE I COMPANYIA									X	
ITINERARI								X		
Valoració global de les activitats								X		

Observacions:



FULL D'AVALUACIÓ DEL PROGRAMA "VIU EL PARC".

Festa escolar al Parc del Garraf, Olèrdola i el Foix.

ESCOLA: **ELS COSTARETS**

AULA: **5è A**

Data sortida escolar: **24 novembre 2016**

Nom del professor:

A continuació valori de l'1 al 10 els següents apartats.

Valoració de la sortida:

	1	2	3	4	5	6	7	8	9	10
Satisfacció del nenes i nenes									X	
Grau de participació dels nens i nenes										X
Satisfacció dels mestres									X	
Valoració global de la sortida									X	

Participaria l'any vinent? SI/NO: _____

Valoració de les activitats:

	1	2	3	4	5	6	7	8	9	10
FLORA / FAUNA								X		
FEFE I COMPANYIA										X
ITINERARI									X	
Valoració global de les activitats									X	

Observacions:

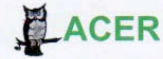

FULL D'AVALUACIÓ DEL PROGRAMA "VIU EL PARC".

Festa escolar al Parc del Garraf, Olèrdola i el Foix.

ESCOLA: **ELS COSTARETS**

AULA: **5è B**

Data sortida escolar: **24 novembre 2016**

Nom del professor:

A continuació valori de l'1 al 10 els següents apartats.

Valoració de la sortida:

	1	2	3	4	5	6	7	8	9	10
Satisfacció del nenes i nenes									X	
Grau de participació dels nens i nenes									X	
Satisfacció dels mestres										X
Valoració global de la sortida										X

Participaria l'any vinent? SI/NO: _____

Valoració de les activitats:

	1	2	3	4	5	6	7	8	9	10
FLORA / FAUNA							X			
FEFE I COMPANYIA							X		X	
ITINERARI									X	
Valoració global de les activitats									X	

Observacions:



FULL D'AVALUACIÓ DEL PROGRAMA "VIU EL PARC".

Festa escolar al Parc del Garraf, Olèrdola i el Foix.

ESCOLA: **ERAMPRUNYÀ**

AULA: **5è A**

Data sortida escolar: **24 novembre 2016**

Nom del professor:

A continuació valori de l'1 al 10 els següents apartats.

Valoració de la sortida:

	1	2	3	4	5	6	7	8	9	10
Satisfacció del nenes i nenes										X
Grau de participació dels nens i nenes						X				
Satisfacció dels mestres								X		
Valoració global de la sortida									X	

Participaria l'any vinent? SI/NO: SI

Valoració de les activitats:

	1	2	3	4	5	6	7	8	9	10
FLORA / FAUNA						X				
FEFE I COMPANYIA								X		
ITINERARI								X		
Valoració global de les activitats								X		

Observacions:



FULL D'AVALUACIÓ DEL PROGRAMA "VIU EL PARC".

Festa escolar al Parc del Garraf, Olèrdola i el Foix.

ESCOLA: **ERAMPRUNYÀ**

AULA: **5è B**

Data sortida escolar: **24 novembre 2016**

Nom del professor:

A continuació valori de l'1 al 10 els següents apartats.

Valoració de la sortida:

	1	2	3	4	5	6	7	8	9	10
Satisfacció del nenes i nenes										X
Grau de participació dels nens i nenes						X	X			
Satisfacció dels mestres								X		
Valoració global de la sortida									X	

Participaria l'any vinent? SÍ/NO: SÍ

Valoració de les activitats:

	1	2	3	4	5	6	7	8	9	10
FLORA / FAUNA								X		
FEFE I COMPANYIA									X	
ITINERARI									X	
Valoració global de les activitats									X	

Observacions:



FULL D'AVALUACIÓ DEL PROGRAMA "VIU EL PARC".

Festa escolar al Parc del Garraf, Olèrdola i el Foix.

ESCOLA: **GINESTA**

AULA: **5è A**

Data sortida escolar: **24 novembre 2016**

Nom del professor: *Marta Castelló*

A continuació valori de l'1 al 10 els següents apartats.

Valoració de la sortida:

	1	2	3	4	5	6	7	8	9	10
Satisfacció del nenes i nenes										X
Grau de participació dels nens i nenes										X
Satisfacció dels mestres										X
Valoració global de la sortida										X

Participaria l'any vinent? SI/NO: si

Valoració de les activitats:

	1	2	3	4	5	6	7	8	9	10
FLORA / FAUNA										X
FEFE I COMPANYIA										X
ITINERARI										X
Valoració global de les activitats										X

Observacions:



FULL D'AVALUACIÓ DEL PROGRAMA "VIU EL PARC".

Festa escolar al Parc del Garraf, Olèrdola i el Foix.

ESCOLA: **GINESTA**

AULA: **5è B**

Data sortida escolar: **24 novembre 2016**

Nom del professor: **IGNASI ALBIOL SERRA**

A continuació valori de l'1 al 10 els següents apartats.

Valoració de la sortida:

	1	2	3	4	5	6	7	8	9	10
Satisfacció del nenes i nenes										X
Grau de participació dels nens i nenes										X
Satisfacció dels mestres										X
Valoració global de la sortida										X

Participaria l'any vinent? SI/NO: SI

Valoració de les activitats:

	1	2	3	4	5	6	7	8	9	10
FLORA / FAUNA										X
FEFE I COMPANYIA										X
ITINERARI										X
Valoració global de les activitats										X

Observacions:



FULL D'AVALUACIÓ DEL PROGRAMA "VIU EL PARC".

Festa escolar al Parc del Garraf, Olèrdola i el Foix.

ESCOLA: **JACME MARCH**

AULA: **5è A**

Data sortida escolar: **24 novembre 2016**

Nom del professor: *Noemí Saudava*

A continuació valori de l'1 al 10 els següents apartats.

Valoració de la sortida:

	1	2	3	4	5	6	7	8	9	10
Satisfacció del nenes i nenes									X	
Grau de participació dels nens i nenes									X	
Satisfacció dels mestres									X	
Valoració global de la sortida									X	

Participaria l'any vinent? SI/NO: *SÍ*

Valoració de les activitats:

	1	2	3	4	5	6	7	8	9	10
FLORA / FAUNA									X	
FEFE I COMPANYIA									X	
ITINERARI							X			
Valoració global de les activitats									X	

Observacions:



FULL D'AVALUACIÓ DEL PROGRAMA "VIU EL PARC".

Festa escolar al Parc del Garraf, Olèrdola i el Foix.

ESCOLA: **JACME MARCH**

AULA: **5è B**

Data sortida escolar: **24 novembre 2016**

Nom del professor:

Gema Santiago

A continuació valori de l'1 al 10 els següents apartats.

Valoració de la sortida:

	1	2	3	4	5	6	7	8	9	10
Satisfacció del nenes i nenes									X	
Grau de participació dels nens i nenes									X	
Satisfacció dels mestres									X	
Valoració global de la sortida									X	

Participaria l'any vinent? SI/NO: SI

Valoració de les activitats:

	1	2	3	4	5	6	7	8	9	10
FLORA / FAUNA									X	
FEFE I COMPANYIA									X	
ITINERARI							X			
Valoració global de les activitats									X	

Observacions:



FULL D'AVALUACIÓ DEL PROGRAMA "VIU EL PARC".

Festa escolar al Parc del Garraf, Olèrdola i el Foix.

ESCOLA: **MARCEL-LÍ MORAGAS**

AULA: **5è A**

Data sortida escolar: **24 novembre 2016**

Nom del professor: *Laura Fuentes*

A continuació valori de l'1 al 10 els següents apartats.

Valoració de la sortida:

	1	2	3	4	5	6	7	8	9	10
Satisfacció del nenes i nenes									X	
Grau de participació dels nens i nenes								X		
Satisfacció dels mestres								X		
Valoració global de la sortida								X		

Participaria l'any vinent? SI/NO: SI

Valoració de les activitats:

	1	2	3	4	5	6	7	8	9	10
FLORA / FAUNA								X		
FEFE I COMPANYIA										X
ITINERARI									X	
Valoració global de les activitats									X	

Observacions:



FULL D'AVALUACIÓ DEL PROGRAMA "VIU EL PARC".

Festa escolar al Parc del Garraf, Olèrdola i el Foix.

ESCOLA: **MARCEL-LÍ MORAGAS**

AULA: **5è B**

Data sortida escolar: **24 novembre 2016**

Nom del professor: *Sandra Oliete*

A continuació valori de l'1 al 10 els següents apartats.

Valoració de la sortida:

	1	2	3	4	5	6	7	8	9	10
Satisfacció del nenes i nenes								X		
Grau de participació dels nens i nenes								X		
Satisfacció dels mestres						X				
Valoració global de la sortida							X			

Participaria l'any vinent? SI/NO: SI

Valoració de les activitats:

	1	2	3	4	5	6	7	8	9	10
FLORA / FAUNA							X			
FEFE I COMPANYIA					MM				X	
ITINERARI					X					
Valoració global de les activitats							X			

Observacions:



FULL D'AVALUACIÓ DEL PROGRAMA "VIU EL PARC".

Festa escolar al Parc del Garraf, Olèrdola i el Foix.

ESCOLA: **EL MORSELL**

AULA: **5è A**

Data sortida escolar: **24 novembre 2016**

Nom del professor: *Antonia Garcia de Vicuña*

A continuació valori de l'1 al 10 els següents apartats.

Valoració de la sortida:

	1	2	3	4	5	6	7	8	9	10
Satisfacció del nenes i nenes							X			
Grau de participació dels nens i nenes						X				
Satisfacció dels mestres							X			
Valoració global de la sortida							X			

Participaria l'any vinent? SI/NO: _____

Valoració de les activitats:

	1	2	3	4	5	6	7	8	9	10
FLORA / FAUNA							X			
FEFE I COMPANYIA										
ITINERARI								X		
Valoració global de les activitats							X			

Observacions:



FULL D'AVALUACIÓ DEL PROGRAMA "VIU EL PARC".

Festa escolar al Parc del Garraf, Olèrdola i el Foix.

ESCOLA: **EL MORSELL**

AULA: **5è B**

Data sortida escolar: **24 novembre 2016**

Nom del professor:

A continuació valori de l'1 al 10 els següents apartats.

Valoració de la sortida:

	1	2	3	4	5	6	7	8	9	10
Satisfacció del nenes i nenes									X	
Grau de participació dels nens i nenes									X	
Satisfacció dels mestres									X	
Valoració global de la sortida									X	

Participaria l'any vinent? SI/NO: _____

Valoració de les activitats:

	1	2	3	4	5	6	7	8	9	10
FLORA / FAUNA										X
FEFE I COMPANYIA										X
ITINERARI									X	
Valoració global de les activitats										X

Observacions:



FULL D'AVALUACIÓ DEL PROGRAMA "VIU EL PARC".

Festa escolar al Parc del Garraf, Olèrdola i el Foix.

ESCOLA: SALVADOR LLUCH

AULA: 5è A

Data sortida escolar: **24 novembre 2016**

Nom del professor: *ELOINA BERMUDEZ*

A continuació valori de l'1 al 10 els següents apartats.

Valoració de la sortida:

	1	2	3	4	5	6	7	8	9	10
Satisfacció del nenes i nenes							X			
Grau de participació dels nens i nenes								X		
Satisfacció dels mestres								X		
Valoració global de la sortida									X	

Participaria l'any vinent? SI / NO: _____

Valoració de les activitats:

	1	2	3	4	5	6	7	8	9	10
FLORA / FAUNA						X				
FEFE I COMPANYIA										X
ITINERARI									X	
Valoració global de les activitats								X		

Observacions:



FULL D'AVAUACIÓ DEL PROGRAMA "VIU EL PARC".

Festa escolar al Parc del Garraf, Olèrdola i el Foix.

ESCOLA: **SALVADOR LLUCH**

AULA: **5è B**

Data sortida escolar: **24 novembre 2016**

Nom del professor:

A continuació valori de l'1 al 10 els següents apartats.

Valoració de la sortida:

	1	2	3	4	5	6	7	8	9	10
Satisfacció del nenes i nenes							X			
Grau de participació dels nens i nenes							X			
Satisfacció dels mestres									X	
Valoració global de la sortida									X	

Participaria l'any vinent? SI/NO: SI

Valoració de les activitats:

	1	2	3	4	5	6	7	8	9	10
FLORA / FAUNA						X				
FEFE I COMPANYIA										X
ITINERARI							X			
Valoració global de les activitats							X			

Observacions:



FULL D'AVALUACIÓ DEL PROGRAMA "VIU EL PARC".

Festa escolar al Parc del Garraf, Olèrdola i el Foix.

ESCOLA: SANTA TERESA

AULA: 5è

Data sortida escolar: **24 novembre 2016**

Nom del professor: *MIRIAM ESPINÀS*

A continuació valori de l'1 al 10 els següents apartats.

Valoració de la sortida:

	1	2	3	4	5	6	7	8	9	10
Satisfacció del nenes i nenes									X	
Grau de participació dels nens i nenes									X	
Satisfacció dels mestres									X	
Valoració global de la sortida									X	

Participaria l'any vinent? SI/NO: *Si*

Valoració de les activitats:

	1	2	3	4	5	6	7	8	9	10
FLORA / FAUNA								X		
FEFE I COMPANYIA									X	
ITINERARI							X			
Valoració global de les activitats								X		

Observacions:



4. DIFUSIÓ I COMUNICACIÓ

4.1 Programa general



Tardor 2016

diba.cat/viuelparc



Diputació
Barcelona

Xarxa de Parcs Naturals

Parcs del Garraf, d'Olèrdola i del Foix

El 1987 es va aprovar el Pla especial de protecció del Parc del Garraf i el 1992 el del Parc d'Olèrdola. El Parc del Foix és un consorci creat el 1997 i ha vist renovat el seu Pla especial de gestió el 2012. L'objectiu de tots tres espais naturals protegits és fer compatibles els valors biològics i culturals amb les activitats socioeconòmiques dels seus habitants i posar a disposició de la societat un marc idoni per a les activitats de lleure, educació ambiental i recerca. Els parcs els gestionen conjuntament la Diputació de Barcelona i els municipis del seu àmbit territorial.

El parcs ofereixen moltes possibilitats per fer excursions i caminades o simplement per passejar fruit d'un patrimoni natural i cultural de gran qualitat.

Els informadors i el personal dels equipaments, així com els guardes dels parcs, us informaran i orientaran sobre els itineraris, els llocs i els serveis que hi ha a la vostra disposició.

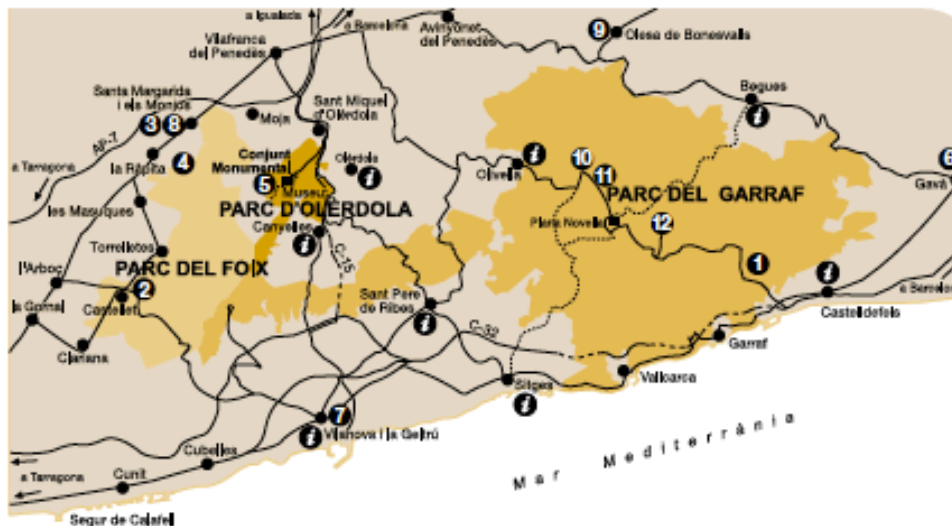

2 Viu el parc!

Informació, documentació i exposicions permanents

- 1 Oficina del Parc del Garraf i del Parc d'Olèrdola i Centre d'Informació la Pleta**
 Informació general del parc, venda de publicacions, exposició permanent i audiovisual multimèdia *El Garraf, parc natural*.
 Ctra. de Ratpenat a Plana Novella, km 3,5
 Tel.: 935 971 819
 p.garraf@diba.cat
 Horari: feiners i festius, de 10 h a 15 h
- 2 Oficina del Parc del Foix**
 Castell, 31. Castellet i la Gornal
 Tel.: 977 670 169
 p.foix@diba.cat
 Horari: feiners i festius, de 10 h a 14 h
- 3 Molí del Foix. Centre d'Interpretació Històric i Natural. Punt d'Informació**
 Equipament municipal
 Carrer Farigola, 2-B
 Santa Margarida i els Monjos
 Tel.: 938 186 928
 molidelfoix@smmonjos.cat
 Horari: dimarts, dijous i divendres, de 9 h a 14 h, i dimarts, de 16 h a 19 h
- 4 Centre d'Informació del Castell de Penyafort**
 Informació general del parc
 Santa Margarida i els Monjos
 Tel.: 938 186 128
 Horari: dissabtes, diumenges, festius i ponts, de 10 a 14 h
 p.foix.penyafort@diba.cat
- 5 Conjunt monumental d'Olèrdola. Punt d'Informació**
 Horari: obert de dimarts a divendres i dilluns festius; del 16 de desembre al 28 de febrer, de 10 h a 16 h; de l'1 de març al 31 de maig, de 10 h a 17.30 h; de l'1 de juny al 30 de setembre, de 10 h a 20 h. Visites guiades concertades
 Tel.: 938 901 420 i 675 782 936
 mac.olerdola@gencat.cat
 www.mac.cat/cat/seus/olerdola
- 6 Centre de Documentació del Parc del Garraf. Gavà**
 Fons bibliogràfic i documental del Parc del Garraf. Centre d'Història de la Ciutat Salvador Lluç, 22. Gavà
 Tel.: 932 639 630
 p.garraf.cdgeva@diba.cat
- Horari: de dilluns a divendres, de 10 h a 14 h; tardes de dilluns a dijous, de 16.30 h a 18.30 h. Juliol: de dilluns a divendres, de 10 h a 14 h. Agost: tancat
- 7 Centre de Documentació del Parc del Garraf. Vilanova i la Geltrú**
 Biblioteca Joan Oliva i Milà
 Plaça de la Vila, 13. Vilanova i la Geltrú
 Tel.: 938 932 039
 b.vilanova.jo@diba.cat
 Horari: de dilluns a divendres, de 10 a 20 h; dissabtes, de 10 h a 14 h i de 16 h a 20 h
- 8 Centre de Documentació del Parc del Foix**
 Biblioteca de Santa Margarida i els Monjos Cadi, 2. Santa Margarida i els Monjos
 Tel.: 938 186 705
 p.foix.cd@diba.cat
 Horari: feiners de 15.30 h a 20.30 h; dimecres i dissabtes, de 10 h a 13.30 h (hivern)
- 9 Centre de Documentació i Activitats Espeleològiques. Punt d'Informació d'Olesa de Bonesvalls**
 Plaça de l'Ajuntament, s/n
 Olesa de Bonesvalls
 Tel.: 938 984 375
 Horari: dissabtes i diumenges, de 10 a 14 h
- 10 Escola de Natura Can Grau**
 Estades pedagògiques per a grups escolars i cursos de cap de setmana
 Ctra. d'Olivella a Plana Novella, km 3,5
 Tel.: 937 432 094 i 934 747 474
 p.garraf.cangrau@diba.cat
- 11 Observatori Astronòmic del Garraf**
 Can Grau. Ctra. d'Olivella a Plana Novella, km 3,5. Olivella
 Tel.: 685 233 575
 garraf@planetari.cat
- 12 Vallgrassa. Centre Experimental de les Arts**
 Carretera de Ratpenat a Plana Novella, km 7,5. 08870 Begues
 Tel.: 935 970 891 i 938 462 030
 Horari: de divendres a diumenge, de 10 a 14 h
 p.garraf.vallgrassa@diba.cat



4 Viu el parc!

Presentació

La campanya **Viu el parc**, promoguda per l'Àrea de Territori i Sostenibilitat de la Diputació de Barcelona, arriba al Parc del Garraf, al Parc d'Olèrdola i al Parc del Foix per celebrar la vint-i-tresena edició.

Aquesta campanya es continua estructurant en tres vessants: els actes centrals, que inclouen la Festa Major del Parc, la Poesia als parcs, la Nit d'estels, el XXII Concurs de Fotografia i la Fira d'Artesans dels Parcs Naturals, dirigits a tots els públics; les activitats als municipis, que desenvolupen actes i festes en els municipis que pertanyen al parc, i el Programa escolar, adreçat als alumnes de 5è de primària de les escoles dels mateixos municipis.

El municipi de Begues donarà el tret de sortida al programa amb l'habitual **Fira d'Artesans dels Parcs Naturals** el dia 25 de setembre.

Una nova edició de la **Nit d'estels** us permetrà observar el cel amb telescopi i visita el planetari des de l'Observatori Astronòmic del Garraf a Can Grau (Olivella). La cita amb els astrònoms de l'OAG serà el dissabte 22 d'octubre, de 20 h a 22 h. Les places són limitades, per tant cal que feu la reserva per poder-ne gaudir.

El recinte del castell d'Olèrdola acollirà el diumenge 6 de novembre la **Festa Major del Parc** a la que us engresquem a par-

ticipar. Hi haurà tallers de natura, música per a tothom i jocs tradicionals. Com a cloenda gaudirem de l'actuació de l'espectacle **Xicana**, clown i màgia per a tots els públics

A més, podreu visitar el Conjunt Monumental d'Olèrdola durant la jornada de portes obertes, fer una visita guiada, participar en jocs i tallers, i també en el **XXII Concurs de Fotografia dels Parcs del Garraf, d'Olèrdola i del Foix**.

El cicle **Poesia als parcs**, sota el títol genèric «**Lletres i paisatges**», arribarà un any més per donar de nou el protagonisme a la paraula. El diumenge 13 de novembre arribarà al Centre Cívic de Begues, i el diumenge 27 de novembre, la poesia als parcs visitarà la plaça del Castell a Castellet i la Gornal.

El **Programa escolar**, adreçat com sempre als alumnes de 5è de primària, constarà de la visita a l'aula i d'una sortida al Conjunt Monumental d'Olèrdola. Totes dues activitats són complementàries i apropiaran els alumnes al patrimoni natural i cultural dels parcs naturals.

Viu el parc és una magnífica oportunitat per descobrir tot els vessants del Parc del Garraf, del Parc d'Olèrdola i del Parc del Foix, així com tot el seu ric patrimoni natural i cultural. Vine a gaudir dels parcs naturals!

Les activitats

Nota: Les activitats del programa «Viu el parc» promogudes per l'Àrea de Territori i Sostenibilitat de la Diputació de Barcelona s'assenyalen amb una trama groga i el logotip del programa al costat.



La resta d'activitats són organitzades directament pels ajuntaments i les entitats dels municipis del parc. Trobareu més informació als ajuntaments respectius:



© Jordi Hernández / Pòrtic/ADN

- **Avinyonet del Penedès**
tel. 938 970 000
www.avinyonet.org
- **Begues**
tel. 936 390 538
www.begues.cat
- **Canyelles**
tel. 938 973 011
www.canyelles.cat
- **Castelldefels**
tel. 936 651 150 ext. 1384
www.castelldefels.cat
- **Castellet i la Gornal**
tel. 977 670 326
www.castelletilagornal.net
- **Gavà** (Museu de Gavà)
tel. 932 639 610
www.gavaciutat.cat
- **Olèrdola**
tel. 938 903 502
www.olerdola.cat
- **Museu d'Arqueologia de Catalunya-Olèrdola**
tel. 938 901 420 i 675 782 936
www.mac.cat
- **Olesa de Bonesvalls**
tel. 938 984 008
www.olesabonesvalls.cat
- **Olivella**
tel. 938 968 499
www.olivella.cat
- **Santa Margarida i els Monjos**
tel. 938 980 211
www.santamargaridaielsmonjos.cat
www.elfoix.net
- **Sant Pere de Ribes**
tel. 938 967 300
www.santperederibes.cat
- **L'Espai - Centre Cívic de les Roquetes**
tel. 938 115 783
cultura@santperederibes.cat
- **Sitges**
tel. 938 112 232
www.sitges.cat
- **Vilanova i la Geltrú**
Consell Comarcal del Garraf
Àrea de Patrimoni i Cultura
tel. 938 115 715 i 938 115 978
patrimoni@cogarra.cat

Activitats: setembre

Begues

Setembre

Exposició «**Cant de les Creatures**», gravat de **Teresa Gómez Martorell** a l'espai polivalent del Centre Experimental de les Arts-Vallgrassa
 Exposició «**Èxode rural**», fotografia de **Joana Curbera** a l'espai fotogràfic Humberto Rivas del Centre Experimental de les Arts-Vallgrassa
 Organització: Brancal d'Art, Ajuntament de Begues i Diputació de Barcelona

Setembre-octubre

Begues

Exposició «**Bosc de poeta**» (tècnica mixta sobre paper) i «**Germinació en quatre temps**» (aiguafort sobre paper) de **Josep Clopés** al Centre Cívic El Roure
 L'organitza: Un pont d'art vigent (Vallgrassa)

Begues

De l'1 al 15 de setembre

Exposició del XXI Concurs de Fotografia dels Parcs del Garraf, d'Olerdola i del Foix, al Centre Cívic El Roure, av. Sitges, 14

3, 17 i 18 de setembre

Avinyonet del Penedès

11 h i 12 h **Visites guiades** al monestir romànic de **Sant Sebastià dels Gorgs**

3 de setembre, dissabte

Olivella

Festa Feel Chill - Family chill out experience

De 10 h a 20 h al nucli antic
 Feel Chill és un esdeveniment per a tota la família i tots els tipus de famílies, pròxim, amb compromís social, educatiu, responsable i sostenible

Diverses activitats relacionades amb el benestar envoltats de natura
 Més informació: www.facebook.com/feelchill2016/?fref=ts

11 de setembre, diumenge

Santa Margarida i els Monjos

11 h **Visita al castell de Penyafort**

Punt de trobada al Centre d'Informació del Castell de Penyafort. Adults, 4 euros; menors de 12 anys, gratuït

Durada aproximada: 1 h 30 min

Informació i reserves: tel. 669 287 539, turisme@smmonjos.cat

17 de setembre

Avinyonet del Penedès

Concerts Font de la Canya amb el recital «El vi encenia la vida» i el documental *Vi o diversitat. Biodiversitat i vinyes al Penedès* a Sant Pere d'Avinyó. Jaciment ibèric de Font de la Canya.
 L'organitza: Centre d'Estudis Cossetans

17 de setembre, dissabte

Begues

Concert benèfic amb **Victor Branch** i **Roger Argemí** al Teatre El Goula del Centre Cívic El Roure
 L'organitza: Chromo22

17 de setembre, dissabte

Santa Margarida i els Monjos

Jornades Europees del Patrimoni

De 10 h a 14 h **Visites guiades gratuïtes** al castell de Penyafort. Consulteu horaris: tel. 669 287 539, turisme@smmonjos.cat

18 de setembre, diumenge

Santa Margarida i els Monjos

Jornades Europees del Patrimoni

De 10 h a 14 h **Visites guiades gratuïtes** al castell de Penyafort. Consulteu horaris: tel. 669 287 539, turisme@smmonjos.cat

Activitats: setembre

18 de setembre, diumenge

Santa Margarida i els Monjos

10 h **Sabors en temps de guerra**

Visita combinada entre Subirats i Santa Margarida i els Monjos

El desplaçament entre el CIUDEB i el CIARGA es farà en els cotxes particulars. Inscripció prèvia a www.enoturimepenedes.cat
Més informació al tel. 669 28 75 39
turisme@smmonjos.cat

Durada aproximada: 6 h

18 de setembre, diumenge

Santa Margarida i els Monjos

Pedala contra el canvi climàtic

Bicicletada i esmorzar populars en el marc de la Setmana de la Mobilitat Sostenible i Segura, amb el lema «**Mobilitat intel·ligent. Economia potent**»

9.30 h Repartiment de dorsals davant de l'Ajuntament

10 h Sortida puntual des de l'Ajuntament i arribada a Cal Rubió. Sorteig d'una bicicleta i cascs entre els participants. Recorregut de 8 km aproximadament.

L'organitza: Ajuntament i Molí del Foix. Hi col·labora: Comissió de Festes dels Monjos

Gavà

Del 19 de setembre al 6 d'octubre

Exposició del XXI Concurs de Fotografia dels Parcs del Garraf, d'Olèrdola i del Foix, a la Biblioteca Josep Soler Vidal (plaça Jaume Balmes)

23 de setembre, divendres

Castelldefels

21 h **Teatre: André i Dorine** al Teatre Plaza. Preu de l'entrada: 12 euros

23 de setembre, divendres

Santa Margarida i els Monjos

17.30 h Hora del conte, *Maria la marieta*, a càrrec de **Mon Mas**, a la Biblioteca

Begues Viu el parc

25 de setembre, diumenge

Fira d'artesanía dels Parcs Naturals i Mostra d'entitats de Begues al passeig de l'Església

25 de setembre

Gavà

A partir de les 8 h **Aplec de Sant**

Miquel, al castell d'Eramprunyà

Més informació: UME, rambla de Sant Lluc, 4 (dimecres i divendres de 7 h a 9 h), tel. 936 620 124

25 de setembre, diumenge

Santa Margarida i els Monjos

11 h **Visita guiada: «Ruta dels refugis».**

Punt de trobada al Centre d'Informació del Castell de Penyaforat. Adults, 5 euros; menors de 12 anys, gratuït

Durada aproximada: 2 h
Informació i reserves: 669 287 539,
turisme@smmonjos.cat

30 de setembre, divendres

Castelldefels

21 h **Música: «Viena, punt de**

trobada», amb Arcattia Collage

A la Sala Margarida Xirgu. Biblioteca Ramon Fernández Jurado
Preu de l'entrada: 8 euros

30 de setembre, divendres

Santa Margarida i els Monjos

17.30 h **Taller QPertin amb tablets**, per a nens i nenes de 3 a 12 anys, a càrrec de QPertin Cultura Interactiva, a la Biblioteca

Activitats: octubre

Begues

Octubre-novembre-desembre

Exposició «Pedres i troncs», pintura de **Leticia Feduchia** a l'espai polivalent del Centre Experimental de les Arts-Vallgrassa

Exposició «La vida secreta del desús», fotografia de **Jordi Aligué** a l'espai fotogràfic **Humberto Rivas** del Centre Experimental de les Arts-Vallgrassa

Inauguració: 27 de novembre a les 12 h
Organització: Brancal d'Art, Ajuntament de Begues i Diputació de Barcelona

1 d'octubre, dissabte

Begues

22.30 h **Nit de ball** al Club de Begues
L'organitza: Begues&Ball

1 i 5 d'octubre

Avinyonet del Penedès

11 i 12 h **Visites guiades** al monestir romànic de **Sant Sebastià dels Gorgs**

2 d'octubre, diumenge

Begues

Fira d'artesans de Begues al passeig de l'Església. L'organitza: Associació d'artesans de Begues

2 d'octubre, diumenge

Olivella

22a Cursa de fons del Margalló

Sortida i arribada del camp de futbol municipal. Tres recorreguts:

- Nou circuit tècnic de 30 km
- Circuit clàssic de 14 km
- Caminada de 14 km

Més informació i inscripcions:

www.espaitrail.cat/cursa-del-margallo

2 d'octubre, diumenge

Santa Margarida i els Monjos

11.30 h «**Menges de guerra**», ruta cultural per conèixer com es menjava en temps de guerra i les carències alimentàries que va passar la població. En acabar es fa un tast de guixes i altres menges habituals del temps. Al refugi del Serral. Adults, 10 euros; menors de 12 anys, gratuït (si no fan tast)
Durada aproximada: 1 h 30 min
Informació i reserves: tel. 669 287 539, turisme@smmonjos.cat

4 d'octubre, dimarts

Santa Margarida i els Monjos

17.30 h **Taller de manualitats amb material reciclat** per a nens i nenes a partir de 5 anys, a càrrec del Molí del Foix al Biblio@ccés de la Ràpita. Cal inscripció prèvia al tel. 938 980 829

Del 6 d'octubre al 27 de novembre

Gavà

Exposició «**Art/Natura. Projecte obert**» al Museu de Gavà

7 d'octubre, divendres

Begues

19 h **IV Fòrum educatiu**. Conferència inaugural a càrrec de **Carles Capdevila**: «**Crèixer, moure't i actuar amb humor**». al Teatre El Goula
L'organitza: Projecte Educatiu de Begues

Del 7 al 9 d'octubre

Olesa de Bonesvalls

Festa del barri de l'Hospital

Diumenge 9

Fira medieval amb una mostra d'artesans que ensenyen l'ofici

Activitats: octubre

7 d'octubre, divendres

Santa Margarida i els Monjos

17.30 h Taller: «Reacciona..., tenim química!», per a nens i nenes de 7 a 11 anys, a càrrec de Ciència Divertida BCN, a la Biblioteca

Olivella Viu el parc

Festes de tardor

8 i 9 d'octubre

Dissabte 8

Nit de foc a la plaça Catalunya

Diumenge 9

Mercat de productes artesans, activitats infantils, espai gastronòmic, espectacles...

9 d'octubre, diumenge

Gavà

10 h **Visita guiada al castell d'Eramprunyà.** Sortida de l'ermita de Bruguers. L'accés lliure al castell està restringit per les obres de restauració. Si voleu conèixer aquest important enclavament històric i paisatgístic ho podeu fer amb la visita guiada a càrrec dels voluntaris de la Unió Muntanyenca Eramprunyà

L'organitza la UME i l'Ajuntament de Gavà. Inscripció gratuïta al Museu de Gavà o al tel. 932 639 610

11 d'octubre, dimarts

Santa Margarida i els Monjos

17.30 h **Taller de manualitats amb material reciclat** per a nens i nenes a partir de 5 anys, a càrrec del Moli del Foix, a la Biblioteca. Cal inscripció prèvia al tel. 938 186 705

14 d'octubre, divendres

Begues

19 h **IV Fòrum educatiu.** Taula rodona sobre l'esport i l'activitat física per a la millora de la salut social al Teatre El Goula. L'organitza: Projecte Educatiu de Begues

Del 14 al 16 d'octubre

Avinyonet del Penedès

Festa major de Cantallops

L'organitza: Centre cultural i recreatiu de Cantallops

15 d'octubre, dissabte

Begues

17 h **Festa del most** amb tast de vins i trepitjada de raïm al passeig de l'Església

15 d'octubre, dissabte

Castelldefels

18 h **Teatre familiar: «Tea Time»** amb **Mag Txema.** Preu de l'entrada: 5 euros L'organitza: Xarxa d'Espectacle Infantil de Castelldefels amb el suport de l'Ajuntament

15 d'octubre, dissabte

Gavà

9 h **Rastres de mamífers.** Sortida de camp des de la plaça de l'Església per conèixer els mamífers que viuen al Parc del Garraf, el seu comportament, alimentació, etc., a partir de les seves rastres, a càrrec **l'Albert Peris,** de Naturalistes en Acció Inscripció gratuïta al Museu de Gavà, tel. 932 639 610

Activitats: octubre

Sant Pere de Ribes

Del 15 al 28 d'octubre

Exposició del XXI Concurs de Fotografia dels Parcs del Garraf, d'Olèrdola i del Foix, al Centre Cívic l'Esplai Les Roquetes, carrer Antoni Gaudí, 5

16 d'octubre, diumenge

Begues

11 h Ballada de sardanes amb la **Cobla Vila d'Olesa**. Festa del most a l'ermita de Santa Eulàlia
L'organitza: Grup Sardanista de Begues

16 d'octubre, diumenge

Santa Margarida i els Monjos

10 h **Sabors en temps de guerra**
Visita combinada entre Subirats i Santa Margarida i els Monjos
El desplaçament entre el CIUDEB i el CIARGA es farà en els cotxes particulars. Inscripció prèvia a www.enoturimepenedes.cat
Més informació al tel. 669 28 75 39
turisme@smmonjos.cat
Durada aproximada: 6 h

21 d'octubre, divendres

Begues

19 h **IV Fòrum educatiu**. Conferència sobre la **salut social a partir de l'associacionisme**, a càrrec d'**Álvaro Solache**, al Teatre El Goula
L'organitza: Projecte Educatiu de Begues

Del 21 al 23 d'octubre

Avinyonet del Penedès

Festa del Most de l'Arboçar

L'organitza: Societat La Penya de l'Arboçar

Santa Margarida i els Monjos Viu el Parc

Del 21 al 23 d'octubre

Divendres 21 d'octubre

De 9 a 20 h I Congrés de transhumància i camins ramaders de Catalunya, al Molí del Foix
Bloc 2: Aprofitament turístic.

Recuperació i valorització d'un patrimoni cultural i natural.

Inscripcions: tel. 973 229 360

www.transhumancia.cat

17.30 h Activitat infantil **Viu el parc**

«Dip, una història terrorífica», a càrrec de **Les Pàmpules**, a la Biblioteca

Dissabte 22 d'octubre

11 h I Congrés de transhumància i camins ramaders de Catalunya

Activitat complementària: visita comentada especial al castell de Penyafort, amb apunts sobre transhumància i camins ramaders

Diumenge 23 d'octubre

9 h **Caminada popular pel Parc del Foix**. Distància aproximada: 8 km, dificultat mitjana. Cal portar calçat adient per caminar, aigua, gorra i esmorzar. Punt de trobada davant l'Ajuntament. L'organitza: Molí del Foix
Informació i reserves: tel. 938 186 928, molidelfoix@smmonjos.cat

II Fira de la Transhumància de Santa Margarida i els Monjos

De 9.30 a 14 h Mercat de vins, caves i formatges

11.30 h Exhibició del **Ball de Pastorets**

Activitats: octubre

22 d'octubre, dissabte

Begues

21.30 h La màgia del **Mag Lari** al Teatre El Goula

22 d'octubre, dissabte

Castelldefels

21 h Música: «Cançons de la resistència» amb **Marina Rosell**, al Teatre Plaza. Preu de l'entrada: 12 euros

22 i 23 d'octubre

Avinyonet del Penedès

Festa del Most de les Gunyoles
L'organitza: Societat La Torre de Les Gunyoles

23 d'octubre, diumenge

Santa Margarida i els Monjos

11 h **Visita guiada: «Ruta dels refugis»**. Punt de trobada al Centre d'Informació del Castell de Penyaforat. Adults, 5 euros; menors de 12 anys, gratuït
Durada aproximada: 2 h
Informació i reserves: 669 287 539, turisme@smmonjos.cat

Nit d'estels a Can Grau

22 d'octubre, dissabte

De 20 h a 21 h i de 21 h a 22 h
A l'Observatori Astronòmic del Garraf (Olivella). Cal fer-ne la reserva prèvia al correu garraf@planetari.cat, abans del 21 d'octubre

27 d'octubre, dijous

Santa Margarida i els Monjos

19 h **Tertúlia literària** al voltant de la novel·la *Los Crisantemos* d'A. Pechormoso, a la Biblioteca

28 d'octubre, divendres

Begues

19 h **IV Fòrum educatiu. Conferència «#LaFamiliaenDigital, educar-nos en un món connectat»**, a càrrec de Jordi Jubany, al Teatre El Goula. L'organitza: Projecte Educatiu de Begues

29 d'octubre, divendres

Castelldefels

21 h **Teatre: «El Rey»** al Teatre Plaza
Preu de l'entrada: 16,50 euros

Olèrdola

Del 31 d'octubre al 30 de novembre

Exposició del XXI Concurs de Fotografia dels Parcs del Garraf, d'Olèrdola i del Foix, al Museu d'Olèrdola

31 d'octubre

Avinyonet del Penedès

Castanyada a Cantallops

L'organitza: Centre cultural de Cantallops

Castanyada a Avinyó Nou

L'organitza: Centre cultural La Parra

Halloween a Can Mitjans

L'organitza: A.V. de Can Mitjans



© Jordi Hernández / Pixta XPN

Activitats: novembre

Novembre-desembre

Begues

Exposició Sense títol (tècnica mixta sobre paper) de **Ferran Castellnou**, al Centre Cívic El Roure
L'organitza: Un pont d'art vigent (Vallgrassa)

4 de novembre, divendres

Santa Margarida i els Monjos
17.30 h **Contes per a petits**, a càrrec de **Sandra Rossi**, a la Biblioteca

Del 4 al 13 de novembre

Santa Margarida i els Monjos
Festa del Most de la Ràpita

5 de novembre, dissabte

Begues

20 h **Concert de jazz** amb **Mathilde Toussaint** quartet-jazz de París, al Teatre El Goula
L'organitza: Contraaix i Regidoria de Cultura
22.30 h **Nit de ball** al Club de Begues
L'organitza: Begues&Ball

5 i 19 de novembre

Avinyonet del Penedès

11 i 12 h **Visites guiades** al monestir romànic de **Sant Sebastià dels Gorgs**

Festa Major del parc

6 de novembre, diumenge
Conjunt Monumental d'Olièrdola
Jornada de portes obertes al recinte
10.30 h Tallers de natura a càrrec d'**ACER**, jocs tradicionals de **Fefe i companyia**, la música de **Semproniana** per a tothom i l'espectacle de cloenda **Xicania**, clown i màgia.



De 12 h a 13 h **Descobreix l'Olièrdola medieval**. Visita teatralitzada gratuïta, al castell d'Olièrdola. Activitat gratuïta amb l'entrada. Més informació: www.mac.cat
XXII Concurs de Fotografia dels Parcs del Garraf, d'Olièrdola i del Foix
Data límit d'admissió d'obres: 15 de novembre

6 de novembre, diumenge

Begues

Fira d'artesans al passeig de l'Església
L'organitza: Associació d'Artisans de Begues

6 de novembre, diumenge

Gavà

Marxa del Garraf

Més informació: UME, rambla de Sant Lluch, 4 (dimecres i divendres de 7 h a 9 h), tel. 936 620 124

6 de novembre, diumenge

Santa Margarida i els Monjos

11.30 h **«Menges de guerra»**, ruta cultural per conèixer com es menjava en temps de guerra i les carències alimentàries que va passar la població. En acabar es fa un tast de guixes i altres menges habituals del temps. Al refugi del Serral. Adults, 10 euros; menors de 12 anys, gratuït (si no fan tast)
Durada aproximada: 1 h 30 min
Informació i reserves: tel. 669 287 539, turisme@smmonjos.cat

8 de novembre, dimarts

Santa Margarida i els Monjos

19 h **Xerrada i reconeixement pràctic de bolets** a càrrec d'**Enric Gràcia**, al Molí del Foix. Cal fer inscripció prèvia, al tel. 938 186 928 o molidelfoix@smmonjos.cat

Activitats: novembre

11 de novembre, divendres

Castelldefels

21 h **Música: «Smoking Stones»:**
Tribut a The Rolling Stones al Teatre
Plaza. Preu de l'entrada: 12 euros

Sant Pere de Ribes Viu el parc

11 de novembre, divendres

De 17 h a 19.30 h **Festa Viu el parc,** al
pàrquing del Centre Cívic l'Espai
La festa comptarà amb la presència
del grup **Desastrosus Cirkus** que
ofereix als nens i nenes participants
la possibilitat d'aprendre diverses
tècniques d'equilibris i malabars.
Tallers en col·laboració amb la
Mancomunitat amb una carpa «Tipindi»
amb tallers de reutilització de materials
reciclables

11 de novembre, divendres

Santa Margarida i els Monjos

17.30 h **Contes d'aixafar raïm** per a
infants a partir de 4 anys, a càrrec de
Clara Gavaldà, al Biblio@cés de la
Ràpita

12 de novembre, dissabte

Gavà

Setmana de la Ciència 2016

9 h **Anem a collir bolets! I muntem
una exposició.** Itinerari a peu pel Garraf
per descobrir les espècies principals
de bolets del Garraf i també per
conèixer-ne les propietats a la cuina,
de la mà de **Jordi Rius,** de la Societat
Catalana de Micologia. Recollirem
material per muntar una exposició
nosaltres mateixos. Inscripció gratuïta al
Museu de Gavà, tel. 932 639 610.
Sortida de la plaça de l'Església

12 i 13 de novembre

Gavà

Dissabte, de 17 h a 20 h, i diumenge,
d'11 h a 14 h **Exposició de bolets de
Gavà i rodalies**

Dissabte 12 de novembre, a les 17 h,
s'obre al públic l'exposició amb el
material que haurem anat a recollir al
matí a la sortida «Anem a collir bolets!»,
i que hagi aportat la gent. L'exposició
ens mostrarà les espècies més típiques
de l'entorn de Gavà, així com els seus
hàbitats i les seves propietats culinàries
o tòxiques. Si hi vols col·laborar,
porta'ns bolets! encara que no siguin
bons per menjar, porta'ls al Museu entre
el 12 i el 15 de novembre

13 de novembre

Avinyonet del Penedès (Avinyó Nou)

35ª Festa de la Tardor, al CEIP

Avinyonet del Penedès. L'organitza:
AMPA CEIP Avinyonet del Penedès

Poesia als parcs

Begues

13 de novembre, diumenge

12 h **Amb la veu de Francesc
Parcerisas i tast de vi,** al Centre Cívic
El Roure

13 de novembre, diumenge

Gavà

10 h **Visita guiada al castell
d'Eramprunyà.** Sortida de l'ermita de
Bruguers. L'accés lliure al castell està
restringit per les obres de restauració.
Si voleu conèixer aquest important
enclavament històric i paisatgístic ho
podeu fer amb la visita guiada a càrrec

Activitats: novembre

dels voluntaris de la Unió Muntanyenca Eramprunyà
L'organitza la UME i l'Ajuntament de Gavà. Inscripció gratuïta al Museu de Gavà o al tel. 932 639 610

13 de novembre, diumenge

Santa Margarida i els Monjos
11 h **Visita al castell de Penyafort**
Punt de trobada al Centre d'informació del Castell de Penyafort. Adults, 4 euros; menors de 12 anys, gratuït
Durada aproximada: 1 h 30 min
Informació i reserves: tel. 669 287 539, turisme@smmonjos.cat

15 de novembre, dimarts

Castelldefels
20 h Data límit d'admissió d'obres del **XXII Concurs de Fotografia dels Parcs del Garraf, d'Olèrdola i del Foix**, a l'Ajuntament de Castelldefels, Regidoria de Cultura, plaça de l'Església, s/n

18 de novembre, divendres

Sant Pere de Ribes
19 h **Lliurament dels Premis del XVII Concurs literari de narrativa curta Els cinc pins**, a la sala polivalent de la biblioteca Josep Pla. Amb l'actuació de **Jaume Calatayud** i l'espectacle «Pinzellades de Roig», dedicat a Montserrat Roig

19 de novembre

Begues
18.30 h En memòria de l'Alba: **Aladdin#thepopmusical** de la **Roda Produccions**, al teatre Goula
L'organitza: Ajuntament i Timbalers de Begues

20 de novembre, diumenge

Castelldefels
12 h **Teatre familiar: La guasa circo**
L'organitza: Xarxa d'espectacle infantil de Castelldefels amb el suport de l'Ajuntament. Preu de l'entrada: 5 euros

20 de novembre, diumenge

Gavà
De 10 h a 14.30 h **Setmana de la Ciència** al Parc Arqueològic Mines de Gavà. Accés lliure a l'equipament amb motiu de la Setmana de la Ciència, per endinsar-se en les mines en galeria més antigues d'Europa (carrer Jaume I, 7)

20 de novembre, diumenge

Santa Margarida i els Monjos
10 h **Sabors en temps de guerra**
Visita combinada entre Subirats i Santa Margarida i els Monjos
El desplaçament entre el CIUDEB i el CIARGA es farà en els cotxes particulars. Inscripció prèvia a www.enoturimepenedes.cat
Més informació al tel. 669 28 75 39 turisme@smmonjos.cat
Durada aproximada: 6 h

24 de novembre, dijous

Santa Margarida i els Monjos
19 h **Tertúlia literària**, a la Biblioteca

Del 25 de novembre al 9 de desembre

Castelldefels
Exposició del XXII Concurs de Fotografia dels Parcs del Garraf, d'Olèrdola i del Foix, a la Sala Margarida Xirgu. Biblioteca Ramon Fernández Jurado. La inauguració i el lliurament dels premis del concurs serà el divendres 25 de novembre a les 20 h
L'organitza: Grup de Fotografia Experimental de Castelldefels amb el suport de l'Ajuntament

Activitats: novembre

25 de novembre, divendres

Santa Margarida i els Monjos

De 10 h a 12.30 h **Taller de**

reutilització: Forjats de cartró.

Activitat impartida pel Servei d'Educació Ambiental de la Mancomunitat

Penedès Garraf, al Moli del Foix. Cal fer inscripció prèvia al tel. 938 186 928 o a molidelfoix@smmonjos.cat

26 de novembre, dissabte

Begues

17 h **Espectacle Infantil Gretel i Hansel** al Teatre El Goula

**Poesia als parcs
Castellet i la Gornal**

27 de novembre, diumenge

12 h **Recital familiar: «Conjur per mirar d'aprovar sense estudiar i altres poemes que fan servei»**, a càrrec de Jordina Biosca, veu, i **Mauricio Molina**, música

Nota: si plou, l'acte es farà a l'oficina del Parc del Foix (carrer del Castell, 31, Castellet i la Gornal), situada a tocar del castell de Castellet

27 de novembre, diumenge

Santa Margarida i els Monjos

11 h **Visita guiada: «Ruta dels refugis»**. Punt de trobada al Centre d'Informació del Castell de Penyaforat. Adults, 5 euros; menors de 12 anys, gratuït

Durada aproximada: 2 h

Informació i reserves: 669 287 539, turisme@smmonjos.cat

D'11 h a 13 h **Mercat d'intercanvi de roba i complements**, a la plaça de Pau Casals. L'organitza: Banc del Temps

Activitats: desembre

3 i 17 de desembre

Avinyonet del Penedès

11 i 12 h **Visites guiades** al monestir romànic de **Sant Sebastià dels Gorgs**

3 de desembre, dissabte

Begues

22.30 h **Nit de Ball** al Club de Begues
L'organitza: Begues&Ball

4 de desembre, diumenge

Begues

Fira d'artesans al passeig de l'Església
L'organitza: Associació d'artesans de Begues

4 de desembre, diumenge

Santa Margarida i els Monjos

11.30 h **«Menges de guerra»**, ruta cultural per conèixer com es menjava en temps de guerra i les carències alimentàries que va passar la població. En acabar es fa un tast de guixes i altres menges habituals del temps. Al refugi del Serral. Adults, 10 euros; menors de 12 anys, gratuït (si no fan tast)

Durada aproximada: 1 h 30 min

Informació i reserves: tel. 669 287 539, turisme@smmonjos.cat

6 de desembre, dimarts

Castelldefels

21 h **Opereta còmica: «Oh my god Barcelona!»** al Teatre Plaza
Preu de l'entrada: 12 euros

9 de desembre

Avinyonet del Penedès

Acte per la **Marató de TV3**, al CEIP Avinyonet del Penedès
L'organitza: AMPA CEIP Avinyonet del Penedès

Activitats: desembre

11 de desembre, diumenge

Gavà

10 h **Visita guiada al castell d'Eramprunyà.** Sortida de l'ermita de Bruguers. L'accés lliure al castell està restringit per les obres de restauració. Si voleu conèixer aquest important enclavament històric i paisatgístic ho podeu fer amb la visita guiada a càrrec dels voluntaris de la Unió Muntanyenca Eramprunyà

L'organitza la UME i l'Ajuntament de Gavà. Inscripció gratuïta al Museu de Gavà o al tel. 932 639 610

11 de desembre, diumenge

Santa Margarida i els Monjos

11 h **Visita al castell de Penyafort**

Punt de trobada al Centre d'informació del Castell de Penyafort. Adults, 4 euros; menors de 12 anys, gratuït
Durada aproximada: 1 h 30 min
Informació i reserves: tel. 669 287 539, turisme@smmonjos.cat

11 de desembre, diumenge

Santa Margarida i els Monjos

Mercat de Nadal

13 de desembre, dimarts

Santa Margarida i els Monjos

18 h **Taller de centres de taula i decoracions naturals** a càrrec de **Mònica Vilanova**, Espai Creatiu, al Moli del Foix. Cal fer inscripció prèvia al tel. 938 186 928 o molidelfoix@smmonjos.cat

17 de desembre, dissabte

Begues

11.30 h **Ballada de sardanes de Nadal** amb la cobla **Punt Cat Cobla** al

passaig de l'Església. L'organitza: Grup Sardanista de Begues

18, 25, 26 i 31 de desembre

Avinyonet del Penedès (les Gunyoles)

Pessebre Vivent Parlat de les Gunyoles

L'organitza: Societat La Torre de les Gunyoles

18 de desembre, diumenge

Castelldefels

12 h **Teatre familiar: «Les supertietes»** al Teatre Plaza. L'organitza: Xarxa d'Espectacle infantil de Castelldefels amb el suport de l'Ajuntament
Preu de l'entrada: 5 euros

18 de desembre, diumenge

Gavà

10 h **Jornada de portes obertes Sant Nicasí 2016** al Parc Arqueològic Mines de Gavà. Accés lliure a l'equipament amb motiu de les festes de Sant Nicasí. Tothom que ho desitgi podrà gaudir de l'entrada lliure al Parc Arqueològic per endinsar-se en les mines en galeria més antigues d'Europa (carrer Jaume I, 7)

18 de desembre, diumenge

Santa Margarida i els Monjos

10 h **Sabors en temps de guerra**

Visita combinada entre Subirats i Santa Margarida i els Monjos
El desplaçament entre el CIUDEB i el CIARGA es farà en els cotxes particulars. Inscripció prèvia a www.enoturimepenedes.cat
Més informació al tel. 669 28 75 39
turisme@smmonjos.cat
Durada aproximada: 6 h

Activitats: desembre

23 de desembre

Avinyonet del Penedès (Avinyó Nou)

Representació dels pastorets

L'organitza: Centre Cultural i Recreatiu
La Parra

24 i 25 de desembre

Avinyonet del Penedès

Festes nadalenques de l'Arboçar

L'organitza: Societat La Penya de
l'Arboçar

30 de desembre, divendres

Castelldefels

21 h Concert de valsos i danses:

Orquestra Simfònica de Sant Cugat
al Teatre Plaza

Preu de l'entrada: 22 euros (des de la
fila 1 a la 13) i 15 euros (des de la fila 14
a la 21 i laterals)



Parc a taula



Parc a taula és un programa de desenvolupament socioeconòmic, promogut per la Diputació de Barcelona, que pretén destacar, mitjançant la gastronomia i la viticultura, els valors naturals, culturals i paisatgístics dels nostres parcs. D'aquesta manera, els restaurants de les poblacions vinculades als espais naturals protegits proposen degustar diferents plats, elaborats

específicament amb productes naturals, cuinats per mans expertes. També participen al programa els cellers, productors i artesans alimentaris del territori, que aporten la matèria primera de qualitat que exigeix la millor cuina. Així mateix, s'hi afegeixen els allotjaments propers al parc, que ofereixen el millor servei per tal que es pugui gaudir d'una estada relaxant i alhora confortable.

Què hi trobaràs?

El programa Parc a taula es duu a terme en els parcs següents: Parc Natural del Montseny, Reserva de la Biosfera, Parc del Castell de Montesquiú, Parc de la Serralada de Marina, Parc de la Serralada Litoral, Parc del Montnegre i el Corredor, Parc del Garraf, Parc d'Olèrdola, Parc del Foix i Parc Natural de Sant Llorenç del Munt i l'Obac.

- Podràs fer les reserves, gaudir de descomptes...!
- Comptaràs amb tota mena d'informació de cada establiment, geolocalització, com arribar-hi...!
- Podràs consultar informació sobre les característiques de cada parc, les activitats que s'hi fan, calendaris de collita dels diferents productes, mercats...

En definitiva, descobrir la cultura gastronòmica, la producció artesana i la viticultura de proximitat i de qualitat dels nostres parcs i... **assaborir-la!**



Itineraris guiats



Informació comuna

Preu: adults, 3 euros; entre 5 i 12 anys, 2 euros; menors de 5 anys, gratuït. Famílies nombroses, membres del Cercle de Voluntaris dels Parcs Naturals i més grans de 65 anys, 10% de descompte.

Algunes activitats al Parc d'Olèrdola poden estar subjectes a una tarifa addicional en concepte d'accés a equipaments que no depenen del parc. Se n'informarà en el moment de la inscripció.

Material: cal portar calçat i roba adequada per caminar per la muntanya, aigua, gorra, protecció solar i impermeable, si el temps ho aconsella.

Informació i reserves

1 Fundesplai
Tel. 935 511 506 / 627 948 069
masala@fundesplai.org
www.fundesplai.org

2 Associació Edulis
Tel. 830 678 885
edulis@edulis.cat
www.edulis.cat

3 Via Penedès
Tel. 938 172 868
info@viapenedes.com
www.viapenedes.com

4 Quatre Passes, serveis ambientals
Tel. 687 523 918
info@quatrepasses.com
www.quatrepasses.com

5 Granja Escola Can Pere de la Plana
Tel. 938 960 827 / 636 501 728
p.garraf.canpere@diba.cat
www.canpere.cat

Excursions guiades (EG): itineraris naturalístics guiats per bons coneixedors del territori adreçats al públic en general.

Visites guiades (VG) o visites teatralitzades (VT): visites al conjunt monumental d'Olèrdola de la mà d'un guia o d'un personatge històric.

Activitats familiars (AF): tallers, jocs de descoberta o passejades de curta durada i baixa dificultat, adreçades especialment als infants.

Tallers per a adults (TA): visites que inclouen un taller pràctic adreçat al públic adult.

Setembre

Diumenge 4

2 La vida marina al Garraf (AF Garraf)

Diumenge 11

5 La cova Negra: descobreix l'interior del massís del Garraf (EG Garraf)

Dissabte 17

3 Guisla la remeiera d'Olèrdola (VT Olèrdola)

Diumenge 18

4 Gimcana en família a Castellet (AF Foix)

Dissabte 24

3 La vida a la prehistòria d'Olèrdola (AF Olèrdola)

Diumenge 25

1 La fauna amagada del parc del Garraf (AF Garraf)

3 Olèrdola, la ciutat medieval del segle XI (VG Olèrdola)

Itineraris guiats



Octubre

Diumenge 2

- 2 Viu el Garraf amb els més menuts (AF Garraf)

Dissabte 8

- 3 Guisla la remeiera d'Olèrdola (VT Olèrdola)

Diumenge 9

- 5 La cova Negra: descobreix l'interior del massís del Garraf (EG Garraf)
- 3 L'estrany viatger i el seu mapa (AF Olèrdola)

Diumenge 16

- 4 La meva llibreta de natura (AF Foix)

Dissabte 22

- 3 Olèrdola: una muntanya d'històries (EG Olèrdola)

Diumenge 30

- 1 Les vistes panoràmiques del puig de les Agulles (EG Garraf)
- 3 Olèrdola, la ciutat medieval del segle XI (VG Olèrdola)

Novembre

Dissabte 5

- 3 L'estrany viatger i el seu mapa (AF Olèrdola)

Diumenge 6

- 2 Viu el Garraf amb els més menuts (AF Garraf)

Diumenge 13

- 5 Els Masets: la vida rural al mig del Parc del Garraf (EG Garraf)
- 3 Tasta la història del vi al bressol del Penedès (TA Olèrdola)

Dissabte 19

- 3 Com es vestien els ibers d'Olèrdola? (AF Olèrdola)

Diumenge 20

- 4 Castellet: història i natura (EG Foix)

Diumenge 27

- 1 Land-Art al Garraf (AF Garraf)
- 3 Olèrdola, la ciutat medieval del segle XI (VG Olèrdola)

Desembre

Dissabte 3

- 3 Els tions han arribat al bosc d'Olèrdola (AF Olèrdola)

Diumenge 4

- 2 Viu el Garraf amb els més menuts (AF Garraf)
- 3 Els tions han arribat al bosc d'Olèrdola (AF Olèrdola)

Dissabte 10

- 3 Els tions han arribat al bosc d'Olèrdola (AF Olèrdola)

Diumenge 11

- 5 La cova Negra: descobreix l'interior del massís del Garraf (EG Garraf)

Diumenge 18

- 1 Excursió a La Mola del Garraf (EG Garraf)
- 3 Olèrdola, la ciutat medieval del segle XI (VG Olèrdola)
- 4 Fem guarniments nadalencs amb elements de la natura (AF Foix)

XXII Concurs de Fotografia dels Parcs del Garraf, d'Olèrdola i del Foix



La bellesa singular dels paratges dels parcs del Garraf, d'Olèrdola i del Foix convida els amants de la fotografia a sortir amb els estris a punt per captar els matisos dels paisatges, les llums i els contrastos. El programa Viu el parc us convida a presentar les vostres fotografies al **XXII Concurs de Fotografia** que organitza conjuntament amb el **Grup de Fotografia Experimental de Castelldefels** i que es regula segons les bases següents:

1. Tema. S'estableixen dues modalitats temàtiques:

- Qualsevol aspecte del Parc del Garraf, del Parc d'Olèrdola i del Parc del Foix.
- Qualsevol instantània dels actes de la Festa Major del Parc que se celebrarà el diumenge 6 de novembre al castell d'Olèrdola.

2. Concursants. El concurs és obert a qualsevol persona afeccionada a la fotografia.

3. Obres. S'hi podran presentar fins a un màxim de tres fotografies, en cadascuna de les modalitats.

4. Procediment. Qualsevol procediment, tant en blanc i negre com en color. Les fotografies han de ser sobre paper fotogràfic.

5. Format. El format de les fotografies és lliure, però han d'anar muntades sobre una cartolina blanca o negra de 30x40 cm i amb un gruix no superior a 2 mm.

6. Jurat. Es designarà oportunament i serà format per tres persones de prestigi reconegut; hi actuarà com a secretari un membre del Grup de Fotografia Experimental de Castelldefels. El veredictes del jurat serà inapel·lable.

7. Data límit d'admissió i lloc de presentació. Les obres es presentaran o s'enviaran dins d'un sobre, abans de les 20 h del dia **15 de novembre del 2016** a l'Ajuntament de Castelldefels, Regidoria de Cultura, plaça de l'Església, s/n. 08860 Castelldefels. En el sobre, hi haurà de dir: «**XXII Concurs de Fotografia dels Parcs del Garraf, d'Olèrdola i**

del Foix, 2016» i al dors de cada fotografia presentada es farà constar el títol de la fotografia, el nom, els cognoms, l'adreça i els telèfons de l'autor i de l'entitat fotogràfica a la qual pertany, si és que en forma part d'alguna, i el correu electrònic.

8. Veredictes i lliurament de premis. Es farà públic el divendres **25 de novembre del 2016**, a les 20 hores, a la Sala Margarida Xirgu de la Biblioteca Ramon Fernández Jurado de Castelldefels, coincidint amb la inauguració de l'exposició.

9. Premis

Per a la **primera modalitat** (qualsevol aspecte del Parc del Garraf, del Parc d'Olèrdola i del Parc del Foix) s'estableixen els premis següents: un **primer premi de 375 euros**, un **segon premi de 200 euros** i un **tercer premi de 150 euros**.

Per a la **segona modalitat** (qualsevol instantània dels actes de la Festa Major del Parc) s'estableix un **primer premi de 250 euros**, un **segon premi de 150 euros** i un **tercer premi de 100 euros**. Per tant, l'import total del premi serà de 1.225 euros.

10. Drets d'edició i exposició de les fotografies. L'organització tindrà dret a publicar i reproduir les obres premiades. L'organització es reserva el dret de publicar un catàleg i exposar una selecció de les fotografies presentades en els llocs que consideri d'interès, però, en acabat, les fotografies no premiades es retornaran als autors, no abans del final de novembre del 2017.



© Ajuntament de Sant Sadur de Noya

Fira d'Artesans dels Parcs Naturals

Diumenge 25 de setembre

10 h

Pels carrers de Begues

Nit d'estels a Can Grau

Dissabte 22 d'octubre

De 20 h a 21 h i de 21 h a 22 h

A l'Observatori Astronòmic del Garraf (Olivella)

Festa Major del Parc

Diumenge 6 de novembre

De 10.30 a 14 h

Al conjunt monumental d'Olèrdola

Poesia als parcs

Parc del Garraf

Diumenge 13 de novembre, 12 h

Al Centre Cívic (Begues)

Parc del Foix

Diumenge 27 de novembre, 12 h

Plaça del Castell (Castellet i la Gornal)

XXII Concurs de Fotografia dels Parcs del Garraf, d'Olèrdola i del Foix

Parc a taula

Cuina i productes naturals als restaurants i allotjaments propers, per poder gaudir millor del parc

Consulteu-ne les entitats associades a parcs.diba.cat/parc-a-taula

El programa **Viu el parc** es

desenvolupa també als parcs de Sant Llorenç del Munt i l'Obac, Montseny, Montnegre i el Corredor, Castell de Montesquiú, Serralada de Marina, Serralada Litoral i Guàrdies-Savassona.

Si voleu rebre informació puntual sobre els actes de tots els programes

Viu el parc i consultar-ne la programació específica, visiteu el web diba.cat/viuelparc



Viu el parc

Parcs del Garraf, d'Olèrdola i del Foix

Tel. 667 467 503 i 629 350 221

diba.cat/viuelparc

viuelparc@diba.cat



Amb la col·laboració dels ajuntaments de: Avinyonet del Penedès, Begues, Canyelles, Castelfelers, Castellet i la Gornal, Gavà, Olèrdola, Olesa de Bonesvalls, Olivella, Santa Margarida i els Monjos, Sant Pere de Ribes, Sitges i Vilanova i la Geltrú

Gerència:



Parcs de Catalunya

Xarxa de Parcs Naturals de la Diputació de Barcelona

Parc del Castell de Montesquiú, Espai Natural de les Guàrdies-Savassona, Parc Natural del Montseny, Parc Natural de Sant Llorenç del Munt i l'Obac, Parc del Montnegre i el Corredor, Parc de la Serralada Litoral, Parc de la Serralada de Marina, Parc Natural de la Serra de Collserola, Parc Agrari del Baix Llobregat, Parc del Garraf, Parc d'Olèrdola, Parc del Foix.



**Diputació
Barcelona** | Àrea de Territori
i Sostenibilitat

Espais Naturals i Medi Ambient
Gerència de Serveis d'Espais Naturals
Comte d'Urgell, 187. 08036 Barcelona
Tel. 934 022 428
xarxaparc@diba.cat - parcs.diba.cat

4.2 Concurs de fotografia



Viu
el Parc!

**XXII Concurs de Fotografia
dels Parcs del Garraf,
d'Olèrdola i del Foix**



Tardor 2016

diba.cat/viuelparc



**Diputació
Barcelona**

Xarxa de Parcs Naturals

XXII Concurs de Fotografia dels Parcs del Garraf, d'Olèrdola i del Foix



La bellesa singular dels paratges dels parcs del Garraf, d'Olèrdola i del Foix convida els amants de la fotografia a sortir amb els estris a punt per captar els matisos dels paisatges, les llums i els contrastos. El programa Viu el parc us convida a presentar les vostres fotografies al XXII Concurs de Fotografia que organitza conjuntament amb el Grup de Fotografia Experimental de Castelldefels i que es regula segons les bases següents:

1. Tema. S'estableixen dues modalitats temàtiques:

- Qualsevol aspecte del Parc del Garraf, del Parc d'Olèrdola i del Parc del Foix.
- Qualsevol instantània dels actes de la Festa Major del Parc que se celebrarà el diumenge 6 de novembre al castell d'Olèrdola.

2. Concursants. El concurs és obert a qualsevol persona afeccionada a la fotografia.

3. Obres. S'hi podran presentar fins a un màxim de tres fotografies, en cadascuna de les modalitats.

4. Procediment. Qualsevol procediment, tant en blanc i negre com en color. Les fotografies han de ser sobre paper fotogràfic.

5. Format. El format de les fotografies és lliure, però han d'anar muntades sobre una cartolina blanca o negra de 30x40 cm i amb un gruix no superior a 2 mm.

6. Jurat. Es designarà oportunament i serà format per tres persones de prestigi reconegut; hi actuarà com a secretari un membre del Grup de Fotografia Experimental de Castelldefels. El veredictes del jurat serà inapel·lable.

7. Data límit d'admissió i lloc de presentació. Les obres es presentaran o s'enviaran dins d'un sobre, abans de les 20 h del dia **15 de novembre del 2016** a l'Ajuntament de Castelldefels, Regidoria de Cultura, plaça de l'Església, s/n. 08860 Castelldefels. En el sobre, hi haurà de dir: «XXII Concurs de Fotografia dels Parcs del Garraf, d'Olèrdola i del Foix, 2016» i al dors de cada fotografia presentada es farà constar el títol de la fotografia, el nom, els cognoms, l'adreça i els telèfons de l'autor i de l'entitat fotogràfica a la qual pertany, si és que en forma part d'alguna, i el correu electrònic.

8. Veredictes i lliurament de premis. Es farà públic el divendres **25 de novembre del 2016**, a les 20 hores, a la Sala Margarida Xirgu de la Biblioteca Ramon Fernández Jurado de Castelldefels, coincidint amb la inauguració de l'exposició.

9. Premis

Per a la **primera modalitat** (qualsevol aspecte del Parc del Garraf, del Parc d'Olèrdola i del Parc del Foix) s'estableixen els premis següents: un **primer premi de 375 euros**, un **segon premi de 200 euros** i un **tercer premi de 150 euros**.

Per a la **segona modalitat** (qualsevol instantània dels actes de la Festa Major del Parc) s'estableix un **primer premi de 250 euros**, un **segon premi de 150 euros** i un **tercer premi de 100 euros**. Per tant, l'import total del premis serà de 1.225 euros.

10. Drets d'edició i exposició de les fotografies. L'organització tindrà dret a publicar i reproduir les obres premiades. L'organització es reserva el dret de publicar un catàleg i exposar una selecció de les fotografies presentades en els llocs que consideri d'interès, però, en acabat, les fotografies no premiades es retornaran als autors, no abans del final de novembre del 2017.



1
Primer premi de la primera modalitat
Arturo Blasco



2
Primer premi de la segona modalitat
Oriol Domingo



3
Segon premi de la primera modalitat
Francisco Jurado

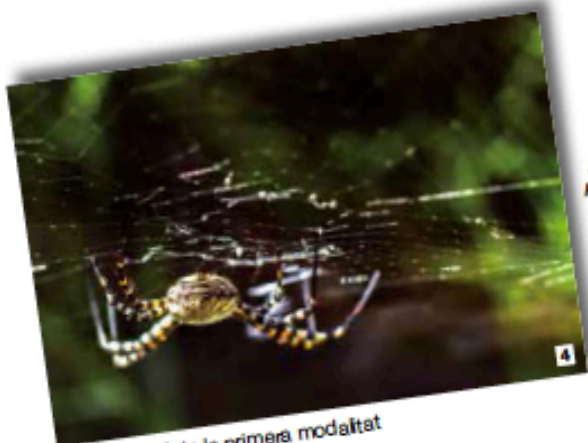

4
Tercer premi de la primera modalitat
Joan Buequet

El programa **Viu el parc** es desenvolupa també als parcs de Sant Llorenç del Munt i l'Obac, Montseny, Montnegre i el Corredor, Castell de Montesquiú, Serralada de Marina, Serralada Litoral i Guàrdies-Savassona.

Si voleu rebre informació puntual sobre els actes de tots els programes **Viu el parc** i consultar-ne la programació específica, visiteu el web diba.cat/viuelparc



Viu el parc
Parcs del Garraf,
d'Olèrdola i del Foix
diba.cat/viuelparc
viuelparc@diba.cat



Amb la col·laboració dels ajuntaments de:
Avinyonet del Penedès, Begues, Canyelles,
Castelldefels, Castellet i la Gornal, Gavà,
Olèrdola, Olesa de Bonesvalls, Olivella,
Santa Margarida i els Monjos, Sant Pere
de Ribes, Sitges i Vilanova i la Geltrú

Fotografies premiades al XXI Concurs de Fotografia dels Parcs del Garraf, d'Olèrdola i del Foix

PRIMER PREMI DE LA PRIMERA MODALITAT
Arturo Blasco (fotografia 1)

PRIMER PREMI DE LA SEGONA MODALITAT
Oriol Domingo (fotografia 2)

SEGON PREMI DE LA SEGONA MODALITAT
Ignasi Blanca Mata (fotografia de la portada)

SEGON PREMI DE LA PRIMERA MODALITAT
Francisco Jurado (fotografia 4)

TERCER PREMI DE LA PRIMERA MODALITAT
Joan Busquet (fotografia 3)

Gerència: LACER

Parcs de Catalunya

Xarxa de Parcs Naturals de la Diputació de Barcelona

Parc del Castell de Montesquiú, Espai Natural de les Guàrdies-Savassona, Parc Natural del Montseny, Parc Natural de Sant Llorenç del Munt i l'Obac, Parc del Montnegre i el Corredor, Parc de la Serralada Litoral, Parc de la Serralada de Marina, Parc Natural de la Serra de Collserola, Parc Agrari del Baix Llobregat, Parc del Garraf, Parc d'Olèrdola, Parc del Foix.



**Diputació
Barcelona** | Àrea de Territori
i Sostenibilitat

Espais Naturals i Medi Ambient
Gerència de Serveis d'Espais Naturals
Comte d'Urgell, 187. 08036 Barcelona
Tel. 934 022 428
xarxaparcs@diba.cat - parcs.diba.cat

4.3 Distribució de les produccions gràfiques

	Programa General	Cartell general	Concurs fotogràfic
Total Tiratges	8.500	549	3.690

<i>Ajuntament o entitat</i>			
	Programa General	Cartell general	Concurs fotogràfic
Avinyonet del Penedès	200	25	40
Begues	300	20	25
Canyelles	350	35	50
Castelldefels	250	25	1.500
Castellet i la Gornal	100	10	25
Gavà (Museu de Gavà)	300	50	50
Olèrdola	100	20	25
Olesa de Bonesvalls	200	15	25
Olivella	300	50	25
Sant Pere de Ribes- Les Roquetes	400	50	50
Santa Margarida i els Monjos	300	25	100
Sitges	100	15	25
Vilanova i la Geltrú	100	10	50

Ajuntament o entitat			
	Programa General	Cartell general	Concurs fotogràfic
Oficina de Turisme de Castelldefels	150	2	50
Oficina de Turisme de Sitges	150	2	50
Oficina de Turisme de Garraf	100	2	50
Punt informació Olivella La Sala	50	2	25
Punt informació Sant Pere de Ribes	100	2	25
Can Grau	50	2	25
CEA de Vallgrassa	50	5	25
Centre documentació. Biblioteca Vilanova	50	2	25
Centre documentació Espeleologia (Olesa B.)	0	0	0
Masia d'en Cabanyes Terra XIX	0	0	0
Consell Comarcal de l'Alt Penedès	100	2	25
Consell Comarcal del Baix Llobregat	100	2	50
Consell Comarcal Garraf	0	0	0
Museu Arqueològic de Catalunya. Olèrdola	200	5	50
Oficina del parc La Pleta	300	30	200
Altres	500		

Ajuntament o entitat			
	Programa General	Cartell general	Concurs fotogràfic
Espais Naturals	200	11	50
Palau Robert (Ofiina de Turisme de la Generalitat)	100	10	0
Carteria	100	0	0
Parc del Foix (juntar amb enviament Castellet)	200	15	50
ACER	3.000	150	1.000

Distribució ACER				
Establiment	Municipi	Programa General	Cartell general	Concurs fotogràfic
Bar Mena	Avinyonet del Penedès	15	1	5
Forn de pa	Avinyonet del Penedès	15	1	5
Farmàcia	Avinyonet del Penedès	15	1	5
Carnisseria Anton	Avinyonet del Penedès	15	1	5
Tabacs Ràfols	Avinyonet del Penedès	15	1	5
Caeller L'hortet del padrí	Avinyonet del Penedès	15	1	5
Productes artesans	Avinyonet del Penedès	15	1	5
Bar el Caliu	Begues	15	1	5
Pastisseria Casa Campoy	Begues	15	1	5
Llibreria Patxarino	Begues	15	1	5
Llibreria Begues	Begues	15	1	5
Bar El Cim	Begues	15	1	5
Veterinari Begues	Begues	15	1	5
Dimas Llerdagas	Begues	15	1	5
Imatge Factory	Begues	15	1	5

Distribució ACER				
Establiment	Municipi	Programa General	Cartell general	Concurs fotogràfic
Racó de la natura	Begues	15	1	5
Outside sports	Begues	15	1	5
La Grangeta	Begues	15	1	5
Restauran Parrilla del pont nou	Canyelles	15	1	5
Farmàcia	Canyelles	15	1	5
Restaurant Ca la Ingrid	Canyelles	15	1	5
Restaurant Can Manelet	Canyelles	15	1	5
Nova 12 perruqueria	Canyelles	15	1	5
Calaix del sasttre	Canyelles	15	1	5
Bar Canyelles Casal	Canyelles	15	1	5
Bar Eat-cake	Castelldefels	15	1	5
Restaurant Vittorio	Castelldefels	15	1	5
Restaurant Mangal	Castelldefels	15	1	5
Gasol calçats	Castelldefels	15	1	5
Visión Lent	Castelldefels	15	1	5
Lizarran	Castelldefels	15	1	5
Forn Enrich	Castelldefels	15	1	5
Bar Mayurka	Castelldefels	15	1	5
Centre Fugi	Castelldefels	15	1	5
Bar Gonfi	Castelldefels	15	1	5
Gelateria Carles	Castelldefels	15	1	5
Bar Luna de Istanbul	Castelldefels	15	1	5
Bar Can Tapetes	Castelldefels	15	1	5
La Jijonenca	Castelldefels	15	1	5

Distribució ACER				
Establiment	Municipi	Programa General	Cartell general	Concurs fotogràfic
Forn Tot Dolç	Castelldefels	15	1	5
Bar Dehesa Sta. Maria	Castelldefels	15	1	5
Joguines Trons	Castelldefels	15	1	5
Bar Rimini	Castelldefels	15	1	5
Restaurant Major	Castelldefels	15	1	5
Bar Sandra	Castelldefels	15	1	5
Bar Bel Sabina	Castelldefels	15	1	5
Restaurant Vent Fels	Castelldefels	15	1	5
Frankfurt La Tasca	Castelldefels	15	1	5
Cervesseria 101	Castelldefels	15	1	5
Real Doner Kebab	Castelldefels	15	1	5
Restaurant Montevideo	Castelldefels	15	1	5
Restaurant Gadhus	Castelldefels	15	1	5
Nutrición Deportiva	Castelldefels	15	1	5
Restaurant A+D	Castelldefels	15	1	5
Cervesseria Tribuna	Castelldefels	15	1	5
Bar Punt de Trobada	Castelldefels	15	1	5
Bar El Juli	Castelldefels	15	1	5
Fotoprix	Castelldefels	15	1	5
El forn	Castellet i la Gornal	15	1	5
Societat Cooperativa	Castellet i la Gornal	15	1	5
Cafè Royal	Gavà	15	1	5
Frankfurt La Taverna	Gavà	15	1	5
Cafè Setantatres	Gavà	15	1	5

Distribució ACER				
Establiment	Municipi	Programa General	Cartell general	Concurs fotogràfic
Cafeteria Forn artesà	Gavà	15	1	5
Xurreria Agnès	Gavà	15	1	5
Cafeteria Boheme	Gavà	15	1	5
Bar Restaurant La lluna	Gavà	15	1	5
Forn de la Rambla	Gavà	15	1	5
Bar Sayonara	Gavà	15	1	5
El raconet de l'Alicia	Gavà	15	1	5
Bar Non sols creps	Gavà	15	1	5
Farmàcia de la Rambla	Gavà	15	1	5
Foto Sileva	Gavà	15	1	5
Forn de pa Montserrat	Gavà	15	1	5
Estanc de la parada	Gavà	15	1	5
Blandi Perruquers	Gavà	15	1	5
Bar Reinols	Gavà	15	1	5
Botiga de roba Mister's	Gavà	15	1	5
Bar Restaurant Lluch	Gavà	15	1	5
Cop-Flash copisteria	Gavà	15	1	5
Papereria Gaudí	Gavà	15	1	5
Estètica Ingrid Font	Gavà	15	1	5
Gavà Doner Kebab	Gavà	15	1	5
Forn de pa La Deliciosa	Gavà	15	1	5
Farmàcia Francisco Vela	Gavà	15	1	5
Carnisseria Casa Raquel	Gavà	15	1	5
Tèxtil interiors	Gavà	15	1	5
Tabacos	Gavà	15	1	5

Distribució ACER				
Establiment	Municipi	Programa General	Cartell general	Concurs fotogràfic
Il·luminació	Gavà	15	1	5
Fleca Fontanals	Olèrdola	15	1	5
Bar Societat Principal	Olèrdola	15	1	5
Queviures Mitjans	Olèrdola	15	1	5
La Botiga	Olèrdola	15	1	5
Restaurant la casa del conill	Olèrdola	15	1	5
Restaurant Centre Cívic	Olesa de Bonesvalls	15	1	5
Ferreteria Morgades	Olesa de Bonesvalls	15	1	5
L'asador	Olivella	15	1	5
Al: son	Olivella	15	1	5
Queviures Cal Pere	Olivella	15	1	5
Bar Restaurant Rosi	Olivella	15	1	5
Cafeteria El Pou	Sant Pere de Ribes	15	1	5
Llibreria Gavaldà	Sant Pere de Ribes	15	1	5
Jardí Can	Sant Pere de Ribes	15	1	5
Rosstisseria La meva cuina	Sant Pere de Ribes	15	1	5
La bomboneria	Sant Pere de Ribes	15	1	5
Cabaler Cafè	Sant Pere de Ribes	15	1	5
Farmàcia Miret	Sant Pere de Ribes	15	1	5
Fotoprix	Sant Pere de Ribes	15	1	5
Cava natural de cata	Sant Pere de Ribes	15	1	5
Xarcuteria Pilar Tomàs	Sant Pere de Ribes	15	1	5
Flors Ribes	Sant Pere de Ribes	15	1	5
La Xixonenca	Sant Pere de Ribes	15	1	5
Sea & Bell	Sant Pere de Ribes	15	1	5

Distribució ACER				
Establiment	Municipi	Programa General	Cartell general	Concurs fotogràfic
Òptica Ribes	Sant Pere de Ribes	15	1	5
Restaurant Llunàtics	Santa Margarida i els Monjos	15	1	5
Bar El racó de la cigonya	Santa Margarida i els Monjos	15	1	5
Estilista Olga	Santa Margarida i els Monjos	15	1	5
Fleca J. Carbonell	Santa Margarida i els Monjos	15	1	5
Sport team	Santa Margarida i els Monjos	15	1	5
Farmàcia	Santa Margarida i els Monjos	15	1	5
Bar la Ruta 2	Santa Margarida i els Monjos	15	1	5
Forn 4 barres	Santa Margarida i els Monjos	15	1	5
Floristeria Ruth	Santa Margarida i els Monjos	15	1	5
Llibreria David	Santa Margarida i els Monjos	15	1	5
Opticalia	Santa Margarida i els Monjos	15	1	5
Restaurant Fragata	Sitges	15	1	5
Restaurant Villa Lola	Sitges	15	1	5
Cal Pinxo Restaurant	Sitges	15	1	5
Pizzeria Claudius	Sitges	15	1	5
Cafeteria Red Velvet	Sitges	15	1	5
Restaurant Elysium	Sitges	15	1	5
Bar el sunset de Sitges	Sitges	15	1	5
Restaurant Amore	Sitges	15	1	5
Hotel Celimar	Sitges	15	1	5

Distribució ACER				
Establiment	Municipi	Programa General	Cartell general	Concurs fotogràfic
Costa Barcelona Cafè	Sitges	15	1	5
Cafeteria La Florentina	Sitges	15	1	5
La Jijonenca	Sitges	15	1	5
Pizzeria El Racó	Sitges	15	1	5
Bar Beach House	Sitges	15	1	5
Restaurant Guru Sitges	Sitges	15	1	5
Bar La Cantina	Sitges	15	1	5
Calçats Rosell	Sitges	15	1	5
Pans & Company	Sitges	15	1	5
Sport Bar	Sitges	15	1	5
Records Sant Pau	Sitges	15	1	5
Botiga Les Femmes	Sitges	15	1	5
La Teteria	Sitges	15	1	5
Centre Salut	Sitges	15	1	5
Botiga Boho and folk	Sitges	15	1	5
Nostrum menjar emportar	Sitges	15	1	5
Gofras	Sitges	15	1	5
Taberna Eguzki	Sitges	15	1	5
L'atelier pa i més	Sitges	15	1	5
La Granja de Sitges	Sitges	15	1	5
Bar Gelatiamo	Sitges	15	1	5
L'Òptica Universitària	Sitges	15	1	5
Esports Town	Sitges	15	1	5
Sala Joiers	Sitges	15	1	5
Botiga Luna Llana	Sitges	15	1	5

Distribució ACER				
Establiment	Municipi	Programa General	Cartell general	Concurs fotogràfic
Botiga de roba Bycos	Sitges	15	1	5
Botiga Tete	Sitges	15	1	5
Roba infantil Meritxell	Sitges	15	1	5
Pintures Montó	Sitges	15	1	5
Multiservei Supermercat	Vilanova i la Geltrú	15	1	5
Estanc	Vilanova i la Geltrú	15	1	5
Forn Grainier	Vilanova i la Geltrú	15	1	5
Fotoprix	Vilanova i la Geltrú	15	1	5
Llibreria La Mulassa	Vilanova i la Geltrú	15	1	5
Roba Misteer's	Vilanova i la Geltrú	15	1	5
Bar Rosell	Vilanova i la Geltrú	15	1	5
Farmàcia	Vilanova i la Geltrú	15	1	5
Eurobar	Vilanova i la Geltrú	15	1	5
Bar Llesca Brava	Vilanova i la Geltrú	15	1	5
Llar del cafè	Vilanova i la Geltrú	15	1	5
Restaurant Magatt	Vilanova i la Geltrú	15	1	5
Bar Dehesa Santa Maria	Vilanova i la Geltrú	15	1	5
Bar Simpàtic	Vilanova i la Geltrú	15	1	5
Bar la Penya	Vilanova i la Geltrú	15	1	5
Lizarran	Vilanova i la Geltrú	15	1	5
Roba Nickis	Vilanova i la Geltrú	15	1	5
Bar Vila Rambla	Vilanova i la Geltrú	15	1	5

4.4 Publicitat als mitjans

l'Informatiu dels Parcs

Collserola | Foix | Garraf | Guàrdies-Savassona | Litoral | Marina | Montesquiu | Montnegre-Corredor | Montseny | Olèrdola | Parc Agrari | Sant Xarxa de Parcs Naturals

Àguila cuabarrada | Biodiversitat | Cercle voluntaris | Diputació Barcelona | Educació ambiental | Parc a taula | Parc Fluvial Besòs | Poesia parc

Llibres revistes i CD | Notícies d'arreu | Vídeos | Webs i butlletins digitals

Garraf | Olèrdola

Durant els mesos de tardor G+1 Me gusta 0

Viu el parc al Garraf, Olèrdola i el Foix celebra la 23a edició

20/09/2016

Per 23a vegada, la campanya Viu el parc, promoguda per l'Àrea de Territori i Sostenibilitat de la Diputació de Barcelona, arriba als Parcs del Garraf, Olèrdola i el Foix. Entre els mesos de setembre i novembre oferirà múltiples activitats als diversos municipis d'aquests espais naturals protegits.

Aquesta campanya es continua estructurant en tres vessants: els actes centrals, que inclouen la Festa Major del Parc, la Poesia als parcs, la Nit d'estels, la Fira d'Artesans i el **XXII Concurs de Fotografia**, dirigits a tots els públics; les activitats als municipis, que desenvolupen actes i festes a les poblacions que pertanyen al parc, i el Programa escolar adreçat als alumnes de 5è de primària de les escoles de l'àmbit del parc.

Portada del programa. Autor: XPN

Cercador de no

Fecha de inicio

espacios naturales

temas

webs

Texto de la búsqueda

Buscar

DV DIGITAL

GARRAF/PENEDÈS

Festa major als parcs

- ▶ El Castell d'Olèrdola acull diumenge un matí ple d'activitat
- ▶ És un dels actes centrals del programa Viu el Parc

Rosa Trillo | 04/11/2016 a les 17:00h Afegeix un comentari

[f](#) [Twitter](#) [WhatsApp](#)

Arxivat a: Societat, Parcs naturals, Diputació de Barcelona, Parc d'Olèrdola, Parc del Foix, Parc del Garraf, parcs naturals

LLEURE, AFECCIONS

Nit d'estels a Can Grau Viu el Parc

A L'OBSERVATORI ASTRONÒMIC DEL GARRAF | 22-10-2016 | De 20 h a 21 h i de 21 h a 22 h



Cal fer-ne la reserva prèvia al correu garraf@planetari.cat, abans del 21 d'octubre.

LLOC I ADREÇA DE L'ACTE

Ajuntament de Castelldefels

Mapa Web
Contactar
@ Sugeriments
o Mapa Ciutat

La Ciutat
Ajuntament
Ciutadania
Gestions i Tràmits
Seu Electrònica
Buscar

Ajuntament

- La Ciutat
- Ajuntament
- Ciutadania
- Gestions i Tràmits
- Seu Electrònica

Hemeroteca

Fins a

Dilluns, 28 de novembre de 2016

Guillermo Beatove i Inés González, guanyadors del concurs de fotografia Viu el Parc 2016

La bellesa singular dels paratges del Parc Natural del Garraf, del Parc Comarcal d'Olèrdola i del Parc del Foix inspira cada any el certamen fotogràfic

La sala Margarida Xirgu de la Biblioteca Ramon Fernàndez Jurado va acollir el passat 25 de novembre el lliurament dels premis als guanyadors del XXII Concurs de fotografia del Parc Natural del Garraf, del Parc Comarcal d'Olèrdola i del Parc del Foix.

L'acte va comptar amb la participació del Regidor de Cultura, Festes i Participació Ciutadana, **Jordi Maresma**, del regidor de Governació, **Jordi Planell**, la tècnica del Parc del Garraf, **Sofia Paricio** i de diferents membres del grup de Fotografia Experimental de Castelldefels, organitzadors del concurs.

La bellesa singular dels paratges del Parc Natural del Garraf, del Parc Comarcal d'Olèrdola i del Parc del Foix convida els amants de la fotografia a sortir amb els estris a punt de captar els matisos dels paisatges, les llums i els contrastos hi havia dues categories:

Es van presentar un quarantena d'obres i els guanyadors van ser:

1a Modalitat: Qualsevol aspecte del Parc Natural del Garraf, del Parc Comarcal d'Olèrdola i del Parc del Foix.

- 1 premi:Guillermo Beatove
- 2n premi: Nora Haro
- 3er premi:Mariano Melero



Jurat, regidors i guardonats del concurs, el passat 25 de novembre a la Margarida Xirgu / REDACCIÓ

AGENDA

FAMÍLIA



Festa Viu el parc! amb el grup 'Desastrosus Cirkus'

La festa comptarà amb la presència del grup Desastrosus Cirkus que ofereix als nens i nenes participants la possibilitat d'aprendre diverses tècniques d'equilibris i malabars.

Tallers en col·laboració amb la Mancomunitat amb una carpa 'Tipindi' amb tallers de reutilització de materials reciclables

Divendres 11
de novembre,
17h

2016

Aparcament del
Centre Cívic l'Espai
**Les Roquetes
(Sant Pere de
Ribes)**

Comparteix

M'agrada 0

Tuit

G+1 0

Etiquetes

Desastrosus cirkus
Sant Pere de Ribes
Viu el Parc!

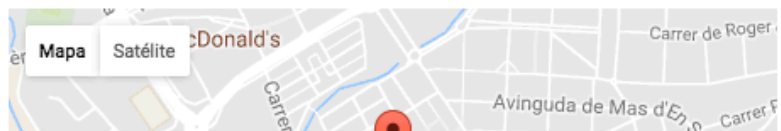

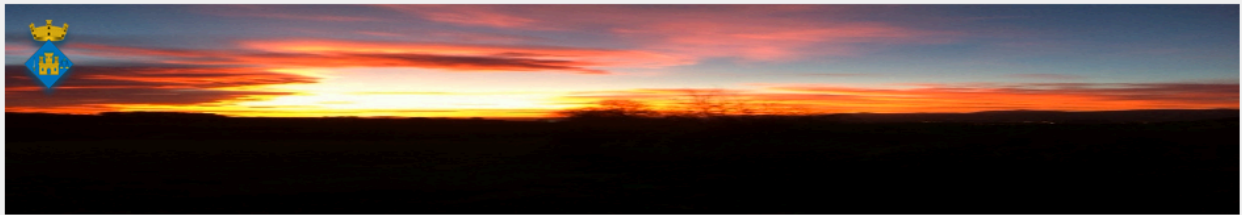

Esteu aquí: [Inici](#) > [Notícies](#) > El Conjunt Monumental d'Olèrdola acull diumenge la Festa Major del parc

L'Ajuntament
Treballem per a tu

Seu electrònica
Tràmits i serveis

Tràmits i Gestions
L'Ajuntament + a prop teu

Viure a Olèrdola
A la teva mida

Conèixer Olèrdola
Informació turística

El Conjunt Monumental d'Olèrdola acull diumenge la Festa Major del parc

Una fira d'artesans i productors és la principal novetat de la variada i atractiva programació

03/11/2016

Aquest diumenge el Conjunt Monumental d'Olèrdola serà de nou l'escenari de la Festa Major del parc, una de les activitats centrals del programa de dinamització "Viu el parc!", que se celebra durant la tardor. La Festa ofereix una matinal de propostes de lleure ben variades per a passar en família i inclou importants novetats, com la celebració d'una fira d'artesans i productors del "Parc a taula".

Montse López, responsable del programa Viu el Parc!, assenyalava que es torna a apostar pel Conjunt d'Olèrdola com a emplaçament de la Festa Major per les seves característiques, ubicació i perquè és una bona oportunitat per a difondre el ric patrimoni que conté.[\(àudio\)](#)

La Fira posarà a la venda productes que s'elaboren en l'àmbit del parc natural, especialment d'alimentació.[\(àudio\)](#)

Les activitats s'inicien a dos quarts d'onze del matí i es preveu que s'allarguin fins gairebé les 2 del migdia.

Es podran gaudir de tallers de natura a càrrec d'Acer, jocs tradicionals de Fefe i companyia i es podrà participar en el taller de Jumping Clay per a fer la mascota del parc amb aquest material.

Altres propostes que donen un contingut atractiu a la festa són la màgia del mag Churrimongui, un circuit d'agilitat i tir a l'arc, així com la música per a tothom a càrrec del grup Semproniana.

La cloenda s'ha fixat a la una del migdia, amb l'espectacle de clown i de màgia de Xicana.[\(àudio\)](#)

Durant la festa es podrà participar en la visita teatralitzada gratuïta "Descobreix l'Olèrdola medieval".



4.5 Web “Viu el parc” i xarxes socials.

Des de la **web** del Viu el parc, s’ha donat informació actualitzada de totes les activitats programades, tant dels actes “Viu el parc” com dels diferents actes municipals, així com de les Festes escolars, Concursos fotogràfics, Poesia als parcs i enllaços al Parc a taula i Rutes @ccesibles.

A més s’ha facilitat la descàrrega dels programes d’activitats en format “.PDF”. La web ha rebut **13.431** visites en el període de l’1 de gener al 31 de desembre de 2016 .

Visió general del públic

1 de gen. 2016 - 31 de des. 2016

Tots els usuaris
100,00% Sessions

Visió general

Sessions

1.000

500

abril de 2016

juliol de 2016

octubre de 2016

Sessions

13.431

Usuaris

10.398

Nombre de pàgines visualitzades
35.411

Pàgines/sessió

2,64

Durada mitjana de la sessió

00:01:39

Percentatge de rebots

58,22%

% de sessions noves

76,92%

New Visitor Returning Visitor

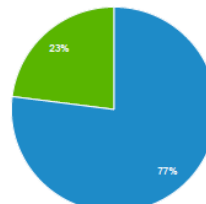

Idioma	Sessions	% Sessions
1. es-es	4.928	36,69%
2. es	3.590	26,73%
3. ca	2.268	16,89%
4. ca-es	1.277	9,51%
5. en-us	524	3,90%
6. (not set)	338	2,52%
7. pt-br	79	0,59%
8. fr	63	0,47%
9. en-gb	56	0,42%
10. it	49	0,36%



Diputació
Barcelona

Xarxa de Parcs Naturals



Actes i festes de primavera a tardor

- Castell de Montesquiu
- Guillerries-Savassona
- El Montseny
- Sant Llorenç del Munt i l'Obac
- El Garraf, Olèrdola i el Foix
- Montnegre i el Corredor
- Serralada Litoral
- Serralada de Marina

07/11/2016

Festa Major dels parcs del Garraf, Olèrdola i el Foix Olèrdola

Diumenge 6 de novembre el conjunt monumental d'Olèrdola obria les portes per acollir la Festa del parc de la campanya Viu el parc de la Diputació de Barcelona.

A les 10 hores ja estava tot a punt i el bon temps ens acompanyava.

Els assistents van poder participar en tres tallers de natura a càrrec d'ACER: un taller de plantes aromàtiques i culinàries, un altre d'identificació d'ocells i un tercer de menjadores per a ocells.

El taller de manualitats amb **Jumping Clay** va oferir l'elaboració d'un llangardaix. Els jocs tradicionals de **Fefe i companyia** van fer passar una bona estona a grans i petits. Durant tot el matí vam gaudir de la bona música tradicional de **Semproniàna**, envoltats de la màgia del **Mag Churrimongui**, que va deixar tothom bocabadat. El més atrevits van gaudir d'un circuit d'agilitat i van posar a prova la seva punteria amb el tir a l'arc.

A les 13 hores l'espectacle de clown i màgia a càrrec de Xicana posava punt i final a aquesta jornada festiva, amb la participació de 600 persones.

Durant aquesta jornada el **Parc a taula** va posar a l'abast dels assistents productes elaborats i produïts en l'àmbit de la Xarxa de Parcs de la Diputació de Barcelona.

Càmera en mà, alguns assistents feien fotografies per participar en el **XXII Concurs de**





Diputació
Barcelona

Xarxa de Parcs Naturals



Natura i festes per a petits i grans



Castell de
Montesquiu

Guilleries-
Savassona

El Montseny

Sant Llorenç
del Munt
i l'Obac

El Garraf,
Olèrdola
i el Foix

Montnegre
i el Corredor

Serralada
Litoral

Serralada de
Marina



25/11/2016

Sortida escolar Viu el parc a Olèrdola Olèrdola

El dijous 24 de novembre, un dia assolellat va donar inici a la festa escolar del programa Viu el parc als Parcs del Garraf, Olèrdola i el Foix. El magnífic conjunt monumental d'Olèrdola acollia 365 alumnes de 15 aules de cinquè de primària, de 8 escoles dels municipis de Gavà, Olivella, Sant Pere de Ribes i Vilanova i la Geltrú.

El programa escolar, que promou l'Àrea de Territori i Sostenibilitat de la Diputació de Barcelona, consisteix en una activitat a l'aula, durant la qual un educador d'ACER, l'empresa concessionària del programa, explica als alumnes el concepte de parc natural, dona a conèixer els elements naturals i patrimonials que hi podem trobar, i les normes que tothom ha de complir per vetllar per la seva conservació.

Amb la visita al Parc d'Olèrdola, els alumnes completen aquests coneixements amb activitats de descoberta de la flora i fauna del seu entorn proper, a càrrec d'ACER, i gaudeixen d'una estona de jocs, a càrrec de Fefa i companyia, que també tanca la festa engrescant alumnes i mestres a cantar i ballar.

Els propers dies 13 i 14 de desembre hi acudirán també alumnes d'altres municipis dels Parcs del Garraf, Olèrdola i el Foix, que clouran el programa d'enguany.





Diputació
Barcelona

Xarxa de Parcs Naturals



Natura i festes per a petits i grans



Castell de
Montesquiu

Guilleries-
Savassona

El Montseny

Sant Llorenç
del Munt
i l'Obac

El Garraf,
Olèrdola
i el Foix

Montnegre
i el Corredor

Serralada
Litoral

Serralada de
Marina



14/12/2016

Viu el parc escolar
Olèrdola



Dimecres 14 de desembre 335 alumnes de les escoles dels municipis que hi formen part del Parc Natural del Garraf, Olèrdola i el Foix han fet la sortida al conjunt monumental d'Olèrdola per gaudir de la campanya escolar Viu el parc promoguda per l'Àrea de Territori i Sostenibilitat de la Diputació de Barcelona.

Abans de les 10 del matí uns núvols han deixat caure quatre gotes durant uns minuts a continuació el cel s'ha obert i el sol ha fet acte de presència durant tot el matí. Els primers autocars començaven a arribar de les escoles d'Avinyonet del Penedès, Begues, Castelldefels i Sant Pere de Ribes.

Els monitors d'ACER ja els estaven esperant per acompanyar-los durant totes les activitats preparades, un itinerari, un taller d'identificació de la flora i fauna de l'entorn. El farcell de jocs de Fefe i companyia ha estat una de les activitats que també han realitzat.

A les 13:45 hores han tingut una estona per dinar i a les 14:30 hores començava l'espectacle de Fefe i companyia què posava punt i final a aquesta jornada de descoberta de l'entorn natural més proper.

La campanya escolar consta de dues fases, la primera un monitor d'ACER ha visitat les escoles per fer una xerrada preparatòria sobre la sortida i mitjançant un joc de preguntes i proves, apropa als alumnes a la descoberta de l'entorn natural més proper.

La segona fase és una sortida conjunta on els alumnes participen en diferents activitats que complementen les activitats desenvolupades a l'aula.





Actes i festes de primavera a tardor

- Castell de Montesquiu
- Guilleries-Savassona
- El Montseny
- Sant Llorenç del Munt i l'Obac
- El Garraf, Olèrdola i el Foix
- Montnegre i el Corredor
- Serralada Litoral
- Serralada de Marina

Històric Activitats



30/12/2016
"Concert de valsos i danses"
 Castelledefels
 Castelledefels 21 h Música: "Concert de valsos i danses"; orquestra Sinfònica de Sant Cugat al Teatre PlazaPreu de l'entrada: 22 euros (des de la fila 1 a la 13) i 15 euros (des de la fila 14 a la 21 i laterals) >



25/12/2016
Visita guiada: Ruta dels refugis
 Santa Margarida i els Monjos
 Santa Margarida i els Monjos 11 h Visita guiada: Ruta dels refugis Punt de trobada al Centre d'informació del Castell de Penyafort Adults 5 euros, menors de 12 anys gratuït; tarifa reduïda 2 euros Informació i reserves: 669 28 75 39, turisme@smmonjos.cat Durada aproximada: ... >



18/12/2016
Teatre familiar: "Les supertiets"
 Castelledefels
 Castelledefels 12 h Teatre familiar: "Les supertiets" al Teatre PlazaL'organitza: Xarxa d'espectacle infantil de Castelledefels amb el suport de l'AjuntamentPreu de l'entrada: 5 € >



18/12/2016
Jornada de portes obertes Sant Nicasí
 Gavà
 Gavà 10 h Jornada de portes obertes Sant Nicasí 2012 al Parc Arqueològic Mines de Gavà Accés lliure a l'equipament amb motiu de les festes de Sant Nicasí. Tothom que ho desitgi podrà gaudir de l'entrada lliure al Parc Arqueològic per endinsar-se... >



17/12/2016
Ballada de sardanes de Nadal
 Begues
 Begues 11.30 h Ballada de sardanes de Nadal amb la Cobla Punt Cat Cobla al passeig de l'EsglésiaL'organitza: Grup sardanista de Begues >



13/12/2016
Taller de centres de taula i decoracions naturals
 Santa Margarida i els Monjos
 Santa Margarida i els Monjos 18 h Taller de centres de taula i decoracions naturals a càrrec de Mònica Vilanova, Espai Creatiu, al Molí del Foix. Cal fer inscripció prèvia, 93 818 6928 o molidelfoix@smmonjos.cat >



11/12/2016
Visita guiada al castell d'Eramprunyà
 Gavà
 Gavà 10 h Visita guiada al castell d'Eramprunyà Sortida de l'ermita de Bruçozal es obre de restauració del castell d'Espai Creatiu >



11/12/2016
Visita al Castell de Penyafort
 Santa Margarida i els Monjos
 Santa Margarida i els Monjos 11 h Visita al Castell de Penyafort Punt de trobada al Centre d'informació del Castell de Penyafort Adults 4



Natura i festes per a petits i grans

- Castell de Montesquiu
- Guilleries-Savassona
- El Montseny
- Sant Llorenç del Munt i l'Obac
- El Garraf, Olèrdola i el Foix
- Montnegre i el Corredor
- Serralada Litoral
- Serralada de Marina

22/10/2016

I Congrés de transhumància i camins ramaders de Catalunya
Santa Margarida i els Monjos

Dissabte 22 d'octubre

11 h

I Congrés de transhumància i camins ramaders de Catalunya
 Activitat complementària: visita comentada especial al castell de Penyafort, amb apunts sobre transhumància i camins ramaders



El **twitter** del Viu el parc té **1.035** seguidors al Twitter i **856** tweets realitzats.

Informació al moment de les activitats per mantenir informats a tots els nostres seguidors.



Viu el Parc!

Diba

viuelparc
@viuelparc

TWEETS	SIGUIENDO	SEGUIDORES	ME GUSTA	Más ▾	Editar perfil
856	596	1.035	167		

Tweets Tweets y respuestas Multimedia

Retwitteado por ti



Viu el Parc!
Diba

viuelparc @viuelparc · 6 nov. 2016

Festa @viuelparc a #Olèrdola. El bon temps ens acompanya. Us hi esperem



Diputació Barcelona, semproniana, fefe i companyia and 3 others

viuelparc @viuelparc · 6 nov. 2016

Tot a punt per la Festa Major del parc #Olèrdola. Us hi esperem!!!

06/11/2016
Festa Major del parc
Olèrdola

Festa Major del parc
Conjunt Monumental d'Olèrdola
Jornada de portes obertes al recinte

De 10:30 a 13h

Tallers de natura a càrrec d'ACER, jocs tradicionals de Fefe i companyia, fes la teva mascota del parc **Jumping Clay**.

La màgia del **Mag Churrimongul**, circuit d'agilitat i tir a l'arc. La música per a tohom de **Semproniana**.

A les **13 hores** i per posar punt i final l'espectacle clown i màgia a càrrec de **Xicana**

De 12 a 13 h Descobreix l'Olèrdola medieval. **Visita tetralitzada gratuïta**, al castell d'Olèrdola.

XXII Concurs de Fotografia dels Parcs del Garraf, d'Olèrdola i del Foix. Data límit d'admissió d'obres: 15 de novembre.

Fira d'artesans i productors del Parc a taula.

Enllaç Google Maps del lloc de la festa: <https://goo.gl/rxneS1>

viuelparc @viuelparc · 13 dic. 2016

Avui ens acompanyen 357 alumnes d'escoles del #parcgarraf a #Olèrdola. @viuelparc



Tú, ACER - ASSOCIACIÓ, fefe i companyia y Xarxa Parcs Naturals

 **viuelparc** @viuelparc · 14 dic. 2016

Diba En marxa les activitats @viuelparc a #Olèrdola #parcgarraf avui 355 alumnes



ACER - ASSOCIACIÓ, fefe i companyia y Xarxa Parcs Naturals

 **viuelparc** @viuelparc · 14 dic. 2016

Diba Comença l'espectacle @fefeicompanyia de cloenda a #olèrdola @viuelparc @xarxadeparcs



En el **Facebook** del Viu el parc donem també tota la informació de les activitats programades i notes de premsa dels actes. Hem arribat als **2.308** “M’agrada”

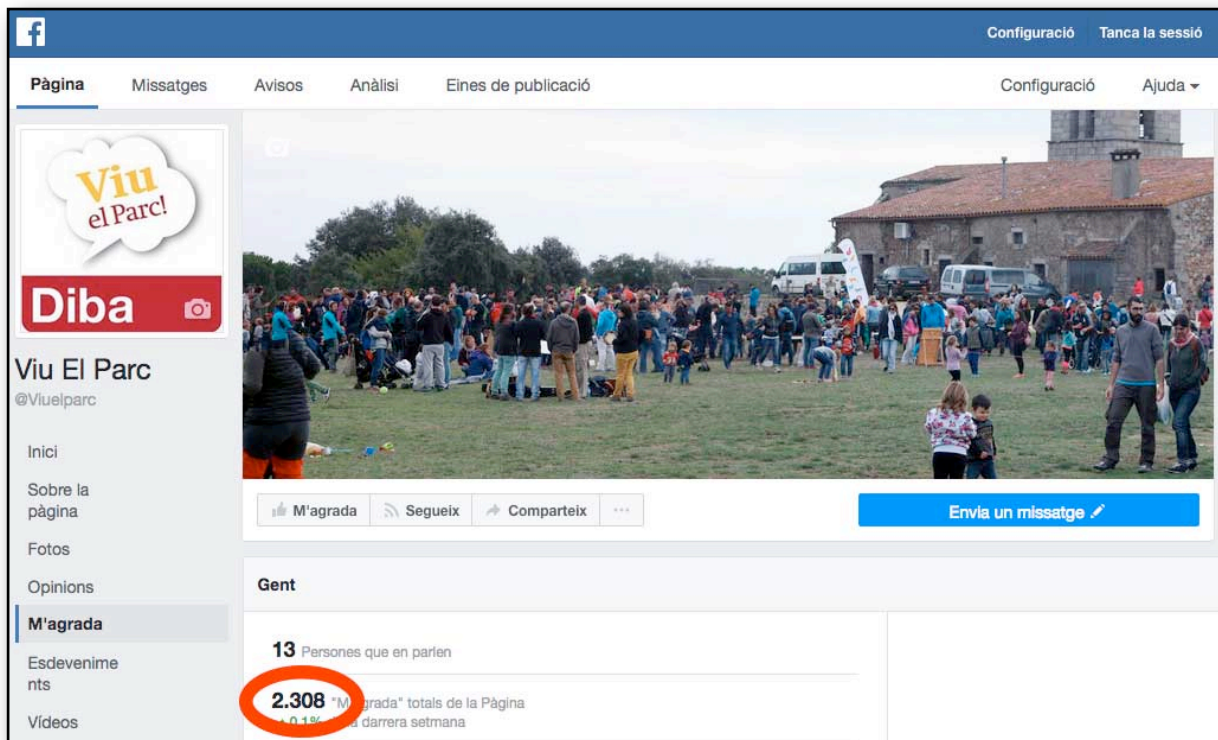

The screenshot shows the Facebook profile page for 'Viu El Parc' (@viuelparc). The page features a cover photo of a large crowd at an outdoor event. The left sidebar includes navigation options like 'Inici', 'Sobre la pàgina', 'Fotos', 'Opinions', 'M'agrada', 'Esdeveniments', and 'Vídeos'. The main content area shows the 'Gent' section with '13 Persones que en parlen' and a circled '2.308' likes, with a note that this represents 0.1% of the total likes for the page in the last week. Interaction buttons for 'M'agrada', 'Segueix', 'Comparteix', and 'Envia un missatge' are visible.



The screenshot shows a Facebook post from 'Viu El Parc' (Diba) dated December 13, 2016. The post text reads: 'Festa escolar Viu el parc a Olèrdola, avui ens acompanyen escoles dels municipis del Parc del Garraf, Olèrdola i el Foix. Facebook.com/xarxadeparcsn Facebook.com/Acerassociacio5 facebook.com/parcdelfoix facebook.com/parcolerdola facebook.com/parcdelgarraf'. Below the text is a photograph of a group of people, including children and adults, standing in a line outdoors near a stone wall.

 **Viu El Parc** ▼

Diba Publicat per viuelparc@diba.cat [?] · 31 / octubre / 2016 · 

Diumenge 6 de novembre.
Festa Major del parc
Conjunt Monumental d'Olèrdola
Jornada de portes obertes al recinte... [Mostra'n més...](#)

Viu el Parc!

De 10:30 a 13h Tallers de natura a càrrec d'ACER, jocs tradicionals de Fefe i companyia, fes la teva mascota del parc Jumping Clay.

VIUELPARC.ORG

699 persones d'abast i Boost Unavailable

 **M'agrada**  **Comenta-ho**  **Comparteix** 

 **Viu El Parc** ha compartit un publicació de Xarxa de Parcs Naturals. ▼

Diba Publicat per viuelparc@diba.cat [?] · 31 / octubre / 2016 · 



Viu El Parc
 Diba Publicat per viuelparc@diba.cat [?] · 13 / desembre / 2016 · 🌐

Dimarts 13 de desembre el conjunt monumental d'Olèrdola s'ha engalanat per rebre la visita de 357 alumnes de les escoles del Parc Natural del Garraf, Olèrdola i el Foix, dins de la campanya escolar Viu el parc.

Els alumnes han participat de tres activitats durant el matí, una de identificació de flora i fauna del parc, un petit itinerari per conèixer de prop els elements més representants de l'espai natural a càrrec d'ACER i els jocs de Fefe i companyia.

Després d'aquestes ac... [Mostra'n més...](#)



Viu El Parc ha compartit la foto de Parc del Garraf
 Diba Publicat per viuelparc@diba.cat [?] · 26 / octubre / 2016 · 🌐



XXII Concurs de Fotografia dels Parcs del Garraf, d'Olèrdola i del Foix

Parc del Garraf
 25 / octubre / 2016 · 🌐

Fins al 15 de novembre, teniu temps per presentar les vostres fotografies al XXII Concurs de Fotografia del Parc del Garraf, Parc d'Olèrdola i Parc del Foix.
 En...

[Mostra'n més...](#)

5. BALANÇ ECONÒMIC

5. Balanç econòmic

DESPESES	IMPORT (IVA inclòs)
Matinal al parc i actes centrals	€ 6.878,00
Programa escolar	€ 9.650,00
Actes als municipis	€ 625,20
Coordinació i gestió	€ 2.346,80
TOTAL	€ 19.500,00

INGRESSOS	IMPORT (IVA inclòs)
Diputació de Barcelona	€ 17.500,00
Consorci del Parc del Foix	€ 2.000,00
TOTAL	€ 19.500,00

6. RESUM DE DADES

6. Resum de dades

MUNICIPIIS DEL PARC

13

Avinyonet del Penedès, Begues, Canyelles, Castelldefels, Castellet i la Gornal, Gavà, Olèrdola, Olesa de Bonesvalls, Olivella, Santa Margarida i els Monjos, Sant Pere de Ribes, Sitges i Vilanova i la Geltrú.

Municipis participants al programa escolar 10

Avinyonet del Penedès, Begues, Canyelles, Castelldefels, Gavà, Olèrdola, Olivella, Sant Pere de Ribes, Sitges i Vilanova i la Geltrú.

PROGRAMA ESCOLAR

Municipis participants	10
Escoles participants	25
Aules participants	46
Alumnes participants	1074
Festes escolars (24nov, 13 i 14 des.)	3

BALANÇ ECONÒMIC	IVA inclòs		
INGRESSOS	€ 19.500,00	DESPESES	€ 19.500,00
Diputació de Barcelona	€ 17.500,00	Matinal al parc i actes centrals	€ 6.878,00
Consorci del Parc del Foix	€ 2.000,00	Programa escolar	€ 9.650,00
		Actes als municipis	€ 625,20
		Coordinació i gestió	€ 2.346,80