

Acta 5a reunió del Fòrum Permanent

Data i hora	09.07.2024 16:00h -17.30h
Localització	Sessió on-line

Ordre del dia:

1. Breu informació CETS
2. Resum estratègia i proposta d'actuacions
3. Treballar en l'Esborrany del Pla d'Acció
4. Propers passos

Persones assistents

Nom	Cognoms	Entitat
Isabel	Cabrera Barbero	Parc de la Serralada Litoral
Roser	Loire i Fernàndez	Parc de la Serralada Litoral
Cèlia	Fernàndez Ación	Parc de la Serralada Litoral
Marina	Porta Moreno	Consell Comarcal del Vallès Oriental
Carme	Garrido López	Consell Comarcal del Vallès Oriental
Ferran	Cirac Ayala	Consorci de Promoció Turística Costa del Maresme
Rebeca	Ruiz	Consorci de Promoció enoturística del territori DO Alella
Marc	Candela	Parc de la Serralada Litoral i Ajuntament de Martorelles
Marta	Gómez Pons	Consell Comarcal Maresme
Xavier	Font Ferrer	Parc a Taula
Cristina	Vicentini Vicentini	Oficina Tècnica de Turisme. DiBa
Inma	Díaz Soria	TUDISTAR. Universitat Autònoma de Barcelona
Pep	Canals Macià	Federació ADF del Maresme i Associació Propietaris Serralada Litoral Central
Francesc	Estorach Calandre	Àrea de Natura FEEC
Georgina	Missé Suñol	CE Teià i FEEC Natura
Èrica	Bemo	Can Guardiola
M. Àngels	Viñals	A.P.F.S.L.C.
Jordi	Valls Ochoa	La Bassassa GN
David	Ricart i Miró	Vallromanes en carro

Daniel	Rodríguez Struve	Agrupació d'Astronomia d'Alella
Verónica	Neira	Aula BGT Serveis SL
Bet	Dalmau Quera	Repte Territorial
Isabel	Junquera i Muriana	Repte Territorial

Excusen assistència

Nom	Cognoms	Entitat
Laura	Martínez Rubio	Ajuntament de Cabrera de Mar
Xavier	Fernández Rey	Ajuntament Vilanova del Vallès

Desenvolupament de la sessió

Es fa una benvinguda a les persones assistents per part del Parc de la Serralada Litoral i Repte Territorial -la secretaria tècnica que dona suport al Parc de la Serralada Litoral en el procés de candidatura a la Carta Europea de Turisme Sostenible (CETS)-, i a continuació es va presentar l'ordre del dia.

1. Breu informació CETS

En el primer punt de l'ordre del dia, Bet Dalmau, de Repte Territorial, explica que durant aquest any s'està treballant en el procés de candidatura perquè el Parc s'adhereixi a la CETS. Fa un breu recordatori del que és la Carta Europea de Turisme Sostenible (CETS), una eina que ens permet compatibilitzar la freqüentació als espais naturals, la seva conservació i el desenvolupament socioeconòmic local. També repassa cada una de les diferents fases de la Carta, posant especial èmfasi a la Fase I i la seva metodologia.

A qui va dirigida la CETS

↳ Espais naturals protegits i empreses turístiques que desenvolupen la seva activitat al territori

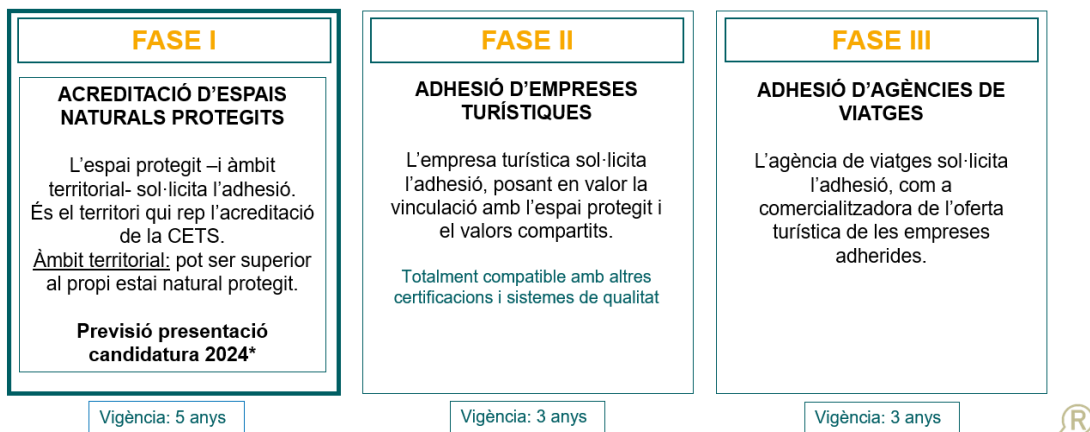

Seguidament presenta la metodologia a seguir, exposant els principals temes clau que cal abordar durant el procés de candidatura.

Metodologia d'obtenció de la CETS

Per a l'obtenció de la CETS, els espais naturals protegits i els agents de l'àmbit CETS, han d'abordar els següents principis i temes clau:

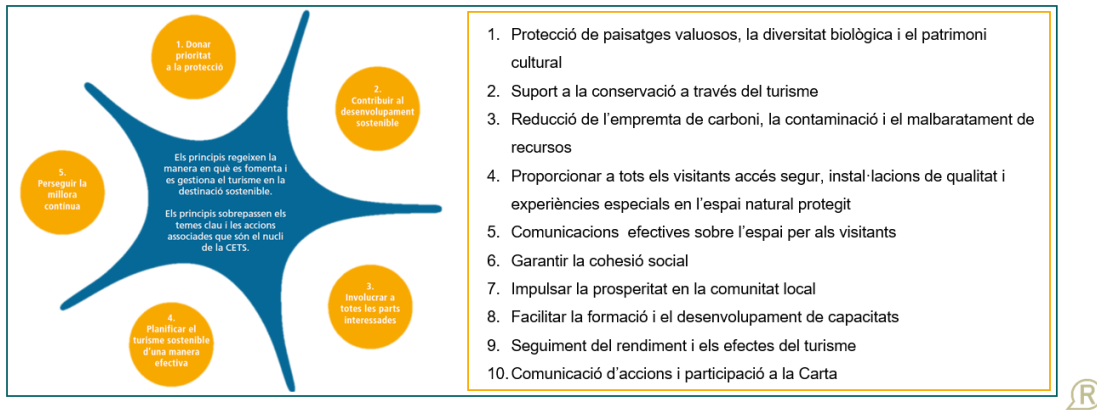

En la diapositiva següent mostra cada una de les etapes i documents que un espai natural protegit (ENP) ha de treballar, definir i validar fins a arribar al punt de l'Auditoria, moment en què un auditor/a visita l'ENP i valora la idoneïtat d'aquest per a adherir-se a la CETS.

Metodologia d'obtenció de la CETS

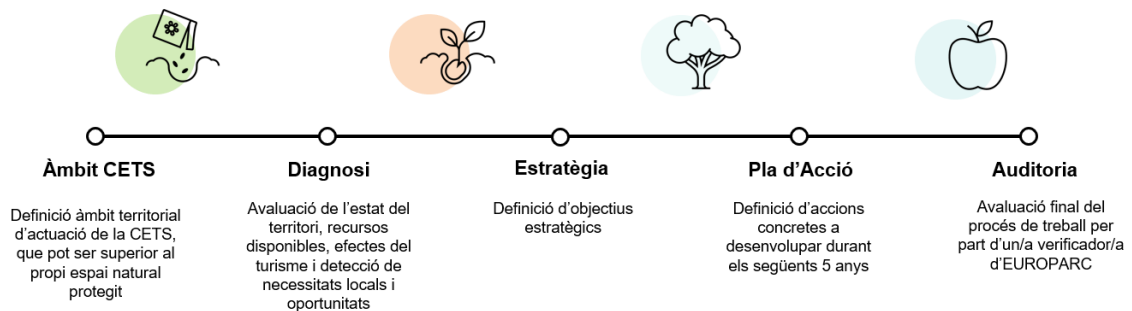

A continuació, contextualitza en quin punt del procés de candidatura ens trobem: s'han completat tres dels primers passos, la definició de l'àmbit i la Diagnosi del territori, i la concreció de l'Estratègia a seguir. Actualment s'està treballant per definir el Programa d'Actuacions a 5 anys vista.

Per poder arribar a presentar els documents necessaris per a l'adhesió del Parc a la CETS a mitjans del desembre de 2024, s'han programat un seguit de reunions del Grup de Treball i del Fòrum Permanent, de les quals queden pendents les següents:

- Dimarts 17 de setembre del 2024 (Grup de Treball)
- Dijous 24 d'octubre del 2024 (Fòrum Permanent)

2. Resum de la Diagnosi i l'Estratègia

En el segon punt de l'ordre del dia, es mostra la proposta de Pla d'Acció 2025- 2029, relacionant-lo amb les línies estratègiques i els objectius de cadascuna.

Línies estratègiques	Objectius	Accions
L.E. 1. Unificar, crear i implementar una estratègia de comunicació focalitzada en la conservació del patrimoni cultural i natural tangible i intangible del territori.	<i>Identificar i ser present en nous canals de comunicació per informar sobre el Parc i la seva conservació i arribar a tots els públics i agents implicats</i>	Pla de Comunicació i Màrqueting CETS Parc de la Serralada Litoral Next DiBa
	<i>Homogeneïtzar la comunicació i difusió sobre els valors del Parc de la Serralada Litoral</i>	Execució del pla de comunicació i màrqueting CETS Parc de la Serralada Litoral Next DiBa
	<i>Unificar i coordinar els recursos, les activitats i la comunicació sobre la CETS com a estratègia en relació al turisme sostenible</i>	Creació d'un catàleg d'activitats de l'àmbit CETS Parc de la Serralada Litoral Identificació d'infraestructures i equipaments de turisme sostenible de l'àmbit CETS
L.E. 2. Ordenar la mobilitat i els fluxos de visitants per evitar la degradació de l'espai natural i reduir l'empremta de carboni	<i>Gestionar la sobrefreqüentació al Parc de la Serralada Litoral</i>	Pla de mobilitat del Parc de la Serralada Litoral Next Diba
	<i>Reduir l'empremta de carboni a l'àmbit CETS</i>	Promoció i potenciació de l'ecomobilitat dins l'àmbit CETS Next Diba
	<i>Millorar l'accessibilitat i donar valor a la visita d'espais patrimonials alternatius dins de l'àmbit CETS per reduir la pressió en zones sensibles o congestionades.</i>	Identificació dels espais d'interès patrimonials alternatius Millorar l'accessibilitat al Parc de la Serralada Litoral Next DiBa
L.E. 3. Generar i gestionar de forma efectiva espais de formació i vies d'intercanvi d'experiències entre empreses, entitats i administracions del territori	<i>Coordinar taules de treball per mantenir, consensuar i implantar accions</i>	Manteniment del Grup de Treball
		Participació en espais de treball CETS
	<i>Compartir el coneixement sobre el Parc amb tots els agents públics i privats implicats i així tenir una visió compartida i un relat comú</i>	Creació de la Taula de Treball de Turisme i Conservació
Creació de la Taula de Treball d'empreses		
L.E. 4. Implicar la població de l'àmbit CETS en la proposta de Turisme Sostenible del territori.	<i>Posar en valor el territori CETS per a les persones que viuen dins l'àmbit</i>	Jornada del Parc de la Serralada Litoral
	<i>Incentivar la participació i compromís de la població local en la conservació del patrimoni del Parc de la Serralada Litoral</i>	Manteniment del Fòrum Permanent
		Renovació de la CETS
	<i>Donar a conèixer els valors naturals del territori a la població local</i>	Pla d'educació ambiental i voluntariat
		Restauració de l'Arboretum Can Barba (Cabrlis)

L.E. 5. Generar una oferta turística que repercuteixi positivament a la població local i a la conservació del patrimoni.	<i>Aconseguir que el turisme tingui un paper central en la conservació</i>	Incorporació de la conservació en l'activitat turística
		Impuls del turisme regeneratiu
	<i>Treballar les dades turístiques per millorar l'oferta</i>	Recull i tractament de dades turístiques Next DiBa
	<i>Promocionar empreses i entitats del territori i cercar una repercussió positiva del turisme en l'economia local.</i>	Adhesió d'empreses a la CETS, Fase II
		Vinculació del sector agroalimentari i turístic del Parc de la Serralada Litoral
		Vinculació de la "Ruta del vi D.O. Alella" amb el Parc de la Serralada Litoral

Les actuacions estan recollides en la següent tipologia de fitxa:

Línia estratègica 4. Implicar els agents i la població de l'àmbit CETS en la proposta de Turisme Sostenible del territori

16. Manteniment del Fòrum Permanent						
Objectiu	Incentivar la participació i compromís de la població local en la conservació del patrimoni del Parc de la Serralada Litoral Pilotar la implantació del Programa d'Actuacions de la CETS.					
Context	Des de l'inici del procés de candidatura a la CETS, el Parc de la Serralada Litoral ha convocat diferents espais participatius, entre els quals el Fòrum Permanent, per tal de definir entre tots els agents del territori l'estratègia de turisme sostenible.					
Desenvolupament	Manteniment i dinamització del Fòrum Permanent, "assemblea" o espai de treball i consulta, de participació directa i individual de diferents agents de l'àmbit CETS. Les funcions seran: <ul style="list-style-type: none"> - Supervisió de les accions desenvolupades pel Grup de Treball. - Discussió, esmena i aprovació de propostes desenvolupades pel Grup de Treball. - Validació de l'inici de la Fase II de la CETS - Degut a la baixa representació del sector privat al Fòrum durant el procés de candidatura, es preveu reforçar la comunicació cap aquests agents ja que és molt important comptar amb la seva participació. 					
Resultats esperats	Continuïtat dels espais de treball i participació activa en la implantació de la CETS Parc de la Serralada Litoral					
Entitats participants	Agents responsables: <ul style="list-style-type: none"> ● Parc de la Serralada Litoral 					
	Agents a implicar: <ul style="list-style-type: none"> ● Membres del Fòrum Permanent 					
Indicadors de seguiment	<ul style="list-style-type: none"> ● Nombre de Fòrums permanents ● Resum de l'assistència al Fòrum durant els 5 anys. 					
Recursos previstos	Recursos econòmics:					
	Total					
	Recursos humans:					
	Total					
Calendari previst	<table border="1" style="width: 100%; text-align: center;"> <tr> <td>2025</td> <td>2026</td> <td>2027</td> <td>2028</td> <td>2029</td> </tr> </table>	2025	2026	2027	2028	2029
2025	2026	2027	2028	2029		

3. Treballar en la proposta d'accions

En el tercer punt de l'ordre del dia, es crea una dinàmica de treball en petits grups per revisar les fitxes que recullen les actuacions. Cada grup ha de revisar 3 o 4 accions, aquestes estan repartides segons l'expertesa dels membres de cada un dels grups.

Es distribueixen els assistents en els següents grups:

- **Grup 1.** Roser Loire, Marta Gómez, David Ricart, Marc Candela, Marina Porta i Àngels Viñals.
- **Grup 2.** Rebeca Ruiz, Ferran Cirac, Carme Garrido i Xavier Font.
- **Grup 3.** Pep Canals, Francesc Estorach, Isabel Cabrera i Cristina Vicentini.
- **Grup 4.** Cèlia Fernández, Jordi Valls, Daniel Rodríguez, Georgina Missé i Verónica Neira.

Un cop finalitzat el temps de treball, les persones relatores trameten a la secretaria tècnica les revisions de cada fitxa.

4. Propers passos

Finalment per tancar la sessió del Fòrum Permanent es torna a mostrar el cronograma indicant els següents passos a seguir i s'agraeix l'assistència a totes les persones presents.

