

Acta 1a reunió del Fòrum Permanent

Data i hora	22.01.2026 17h – 19h
Localització	Museu del Ter, Manlleu

Ordre del dia

1. Benvinguda
2. Presentació dels espais naturals
3. Presentació de la CETS
4. Treball per grups
5. Tancament

Persones assistents

Nom	Cognoms	Entitat
Sofia	Paricio Garcia	Diputació de Barcelona (DIBA)
Elisenda	Guil·laumes Cullell	Espai Natural de les Guillerries-Savassona
Clara	Gassiot Riu	Espai Natural de les Guillerries-Savassona
Joan Carles	Àngel Hernández	Parc del Castell de Montesquiú
Maria	Soler Tor	Parc del Castell de Montesquiú
Eduard	Pla Ferrer	CREAF
Gil	Erra	FEEC / Club Excursionista Calldetenes
Carme	Casas Arcarons	Universitat de Vic / GNO
Eduard	Pla Ferrer	CREAF
Sílvia	Arau Crusellas	Camí Oliba
Elisabet	Clota	Associació LEADER Ripollès Ges Bisaura
Pere	Casas Trabal	Museu del Ter
David	Solà Rota	Ajuntament de Sant Quirze
Enric	Portell Soldevila	Castell de Savassona
Xavier	Portell Soldevila	Castell de Savassona
Aida	Canal Anglada	Consell Comarcal, Osona Turisme
Albert	Prado Olmos	Consell Comarcal d'Osona
Marc	Ordeix i Rigo	CERM / Universitat de Vic / Museu del Ter
Ma. Àngels	Morera Barniol	Guia d'Osona

Lídia	Traveria Riba	ConSORCI del Ter
Marc	Alvarez Rey	AquaterraClub
Aitor	Fortuny Ribas	ConSORCI de la Vall del Ges, Orís i Bisaura
Jordi	Vilà Vinyet	Geòleg.cat
Susana	Pallarès Torrents	Guia d'Osona / Seminari Vic
Toni	Domínguez Chaler	Fundesplai
Mireia	Llahí Baranera	Casa Museu Verdaguer
Alba	Rovira Carol	Muntanya i Natura
Gerard	Costa	Cardant Cultura / Imagina / Anigami
Verónica	García González	Paradores
Blai	Marginedas Sayós	ConSORCI de la Vall del Ges, Orís i Bisaura

Desenvolupament de la sessió

1. Benvinguda

Pere Casas, del Museu del Ter, i Albert Prado, Conseller delegat de Turisme, Cultura i Esports del Consell Comarcal d'Osona, donen la benvinguda als i les assistents a la primera sessió del Fòrum Permanent.

2. Presentació dels espais naturals

A continuació, Elisenda Guillaumes, directora de l'Espai Natural de les Guilleries-Savassona, i Joan Carles Àngel, director del Parc del Castell de Montesquiú, expliquen la realitat d'aquests dos espais naturals protegits, presentant l'àmbit geogràfic de cadascun, els EIN que els conformen, i els municipis que actualment el formen part.



Espai Natural de les Guilleries-Savassona

L'àmbit de la CETS pot abastar l'àmbit de l'Espai Natural de les Guilleries-Savassona o un àmbit més extens ?

- 1) Municipis que aporten territori al Parc: Folgueroles, Sant Julià de Vilatorrada, Tàvernoles, Vilanova de Sau i Sant Sadurn d'Osona.
- 2) Altres municipis veïns, fins i tot aquells que no entren dins de l'àmbit del Parc



Parc del Castell de Montesquiú

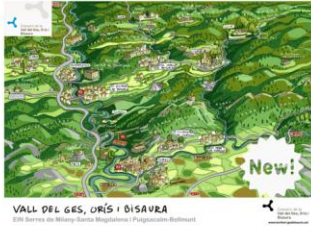

L'àmbit de la CETS pot abastar l'àmbit del Parc de Montesquiú o un àmbit més extens com el Consorci de la Vall del Ges, Orís i Bisaura?



3. Presentació de la CETS

Acte seguit, Sofia Paricio explica en què consisteix la Carta Europea de Turisme Sostenible (CETS), a qui va dirigida i la metodologia que segueix.

LA CETS és una acreditació de millora continua i una eina de gestió, iniciativa de la Federació EUROPARC, que té com a objectiu principal garantir la compatibilitat entre:

- Conservació del territori
- Desenvolupament socioeconòmic local
- Desenvolupament de l'activitat turística

Posa en context en quin moment de la CETS ens trobem: actualment tant l'Espai Natural de les Guilleries-Savassona com el Parc del Castell de Montesquiú han iniciat el camí per obrir el procés participatiu i definir els àmbits i les estratègies de cadascun, amb la idea de presentar la candidatura a finals d'any.

A qui va dirigida la CETS

↳ Espais naturals protegits i empreses turístiques que desenvolupen la seva activitat al territori

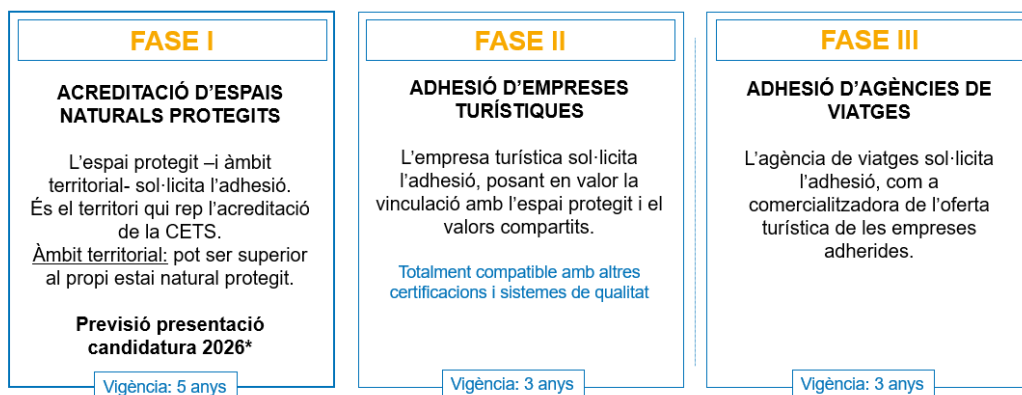

Seguidament es presenta la metodologia a seguir, exposant els principals temes clau que cal abordar durant el procés de candidatura.

Obtenció de la CETS. Metodologia

Per a l'obtenció de la CETS, la gestió dels espais naturals protegits i agents de l'àmbit CETS que es proposi, ha d'abordar els següents principis i temes clau:

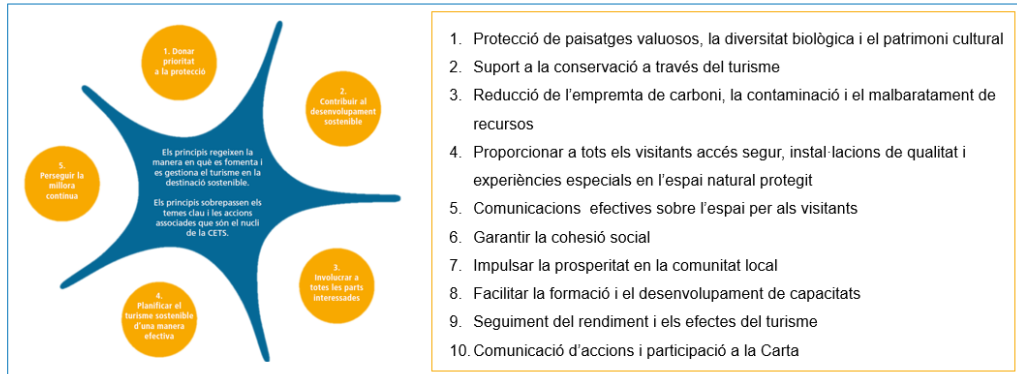

En la imatge següent es mostra cada una de les etapes i documents que un espai natural protegit (ENP) ha de treballar, definir i validar fins a arribar al punt de l'Auditoria, moment en què un auditor/a visita l'ENP i valora la idoneïtat d'aquest per a adherir-se a la CETS.

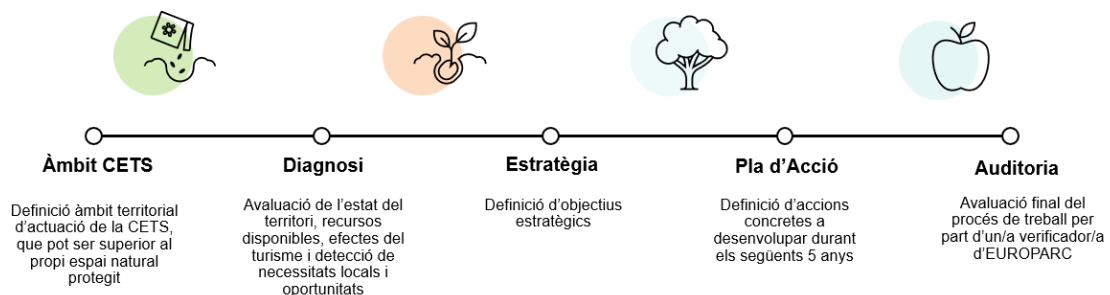

Voluntat d'obtenir la CETS als Parc del Castell de Montesquiú i a l'Espai Natural de Guilleries-Savassona a finals del 2026

Els dos espais naturals, tan Guilleries com Montesquiú, inicien ara el camí per definir i validar l'àmbit i la diagnosi i, posteriorment, l'estratègia, un camí que d'ara endavant cada parc farà per separat, amb l'objectiu de presentar el dossier de candidatura a mitjans de desembre de 2026.

El procés de treball d'obtenció de la CETS ha de plasmar les prioritats locals i necessitats del context actual, pel que ha de comptar amb la participació del territori. Per aquest motiu, es creen dos **espais de treball** estables al llarg del temps de consulta, avaluació i aprovació dels aspectes relacionats amb la CETS que elaboren la candidatura.

FÒRUM PERMANENT

“Assemblea”, òrgan de treball i consulta, de participació directa i individual

GRUP DE TREBALL

Grup motor i operatiu representat per agents del territori de diferents sectors

D'obligada existència – requisit Federació [Europarc](#)

- El **Fòrum Permanent**, òrgan consultiu obert a tothom, on s'aprovaran les decisions que es prenguin. Les trobades es faran a les tardes.
- El **Grup de Treball**, òrgan operatiu, més reduït i de perfil més tècnic. Les trobades es faran als matins.

La CETS és un projecte de territori que perdura en el temps. Una vegada obtinguda la candidatura, cal treballar per la implantació de les actuacions definides a 5 anys vista durant el procés de candidatura.

Per tant, la proposta de procés participatiu i de treball queda de la següent manera:

Proposta de procés participatiu i de treball

Document	Espai de Treball	Calendari anual
Àmbit + Diagnosi	Elaboració per part del Grup de Treball (GdT)	2 mesos
	Elaboració i aprovació Fòrum Permanent (FP)	
Estratègia	Elaboració per part del Grup de Treball	2 mesos
	Elaboració i aprovació Fòrum Permanent	
Programa d'Actuacions	Elaboració per part del Grup de Treball	4 mesos
	Elaboració i aprovació Fòrum Permanent	
Enviament Dossier Candidatura a EUROPARC		Desembre de cada any

Pel que fa al calendari, es proposa el següent cronograma, en el qual ja s'han inclòs les primeres trobades de **Grup de Treball** de cada espai natural:

- **27.02** – 1r Grup de Treball de l'**Espai Natural de les Guilleries-Savassona**
- **05.03** – 1r Grup de Treball del **Parc del Castell de Montesquiú**

En aquesta primera trobada es començaria a definir l'àmbit i la diagnosi, que s'aprovarien al Fòrum Permanent del mes de maig.

Cronograma procés CETS 2026. Pel període 2027-2031

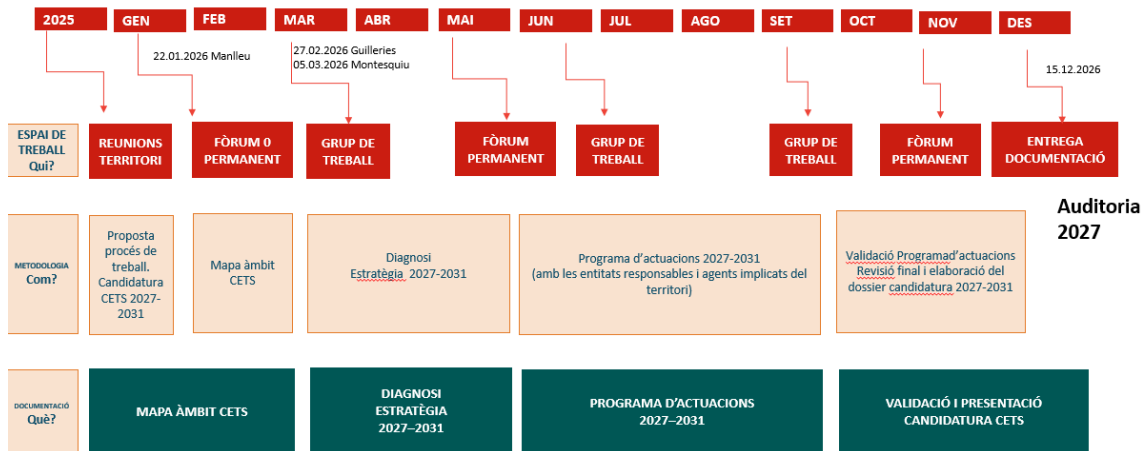

Finalment, s'explica quins agents del territori s'haurien d'implicar en la implantació de la CETS i què suposa aquest compromís.

I....què us demanem i per què?

Implicació i coordinació

- Procés de candidatura amb horitzó 2026
- Implantació de la CETS
- Renovació de la Carta cada 5 anys

Dedicació amb recursos humans per assistir a les reunions i treball posterior, si es dona el cas

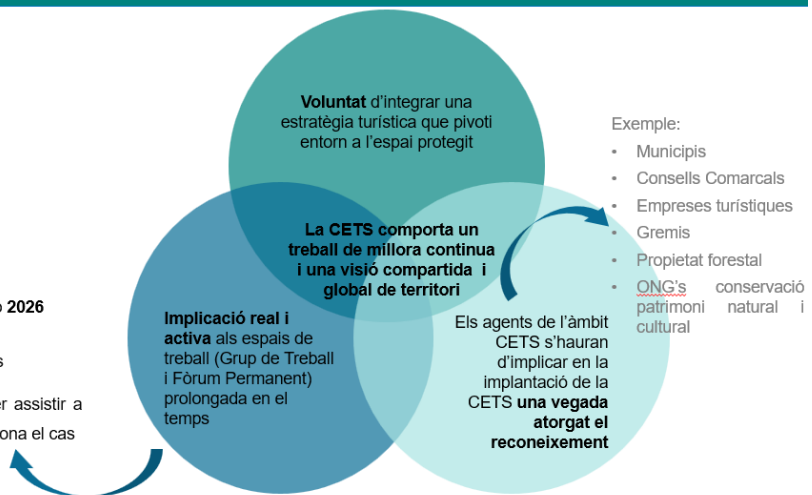

Per explicar aquesta implicació dels agents, dues empreses ja acreditades amb la CETS d'altres espais naturals expliquen la seva experiència: Gerard Costa, d'Anigami, i Alba Rovira, de Muntanya i Natura.

3. Treball per grups

A continuació, es divideixen els assistents en dos grups de treball, en funció de l'espai natural amb el que tenen major vinculació (Guilleries o Montesquiú) i es comencen a identificar aquells agents que podrien implicar-se en la CETS, en funció de l'àmbit (patrimoni, recursos forestals, turisme, ...) i del nivell (municipal, comarcal, provincial, ...).

2 Grups de treball

1r pas:

Identificar en quin àmbit treballen o poden aportar

- Patrimoni natural i cultural
- Recursos forestals i "usos" del territori
- Promoció econòmica, comerç, agroalimentari
- Turisme
- Formació/ Ocupació

2n pas:

Identificar tipologia d'agents a implicar en el procés de candidatura de la CETS.

- Pensant en els diferents nivells:
- Municipal
 - Comarcal
 - Província
 - Associacions i gremis professionals
 - Entitats sense ànim de lucre
 - Persones i empreses

Amb tota aquesta informació, s'omple la següent graella:

	PATRIMONI NATURAL I CULTURAL	RECURSOS FORESTALS I "USOS" DEL TERRITORI	PROMOCIÓ ECONÒMICA COMERÇ AGROALIMENTARI	TURISME	FORMACIÓ OCUPACIÓ
NIVELL MUNICIPAL	• • • •	• • • •	• • • •	• • • •	• • • •
NIVELL COMARCA I PROVINCIA	• • • •	• • • •	• • • •	• • • •	• • • •
NIVELL SUPERIOR A COMARCA I PROVINCIA	• • • •	• • • •	• • • •	• • • •	• • • •
ASSOCIACIONS I GREMIS PROFESSIONALS	• • • •	• • • •	• • • •	• • • •	• • • •
ENTITATS SENSE ÀNIM DE LUCRE	• • • •	• • • •	• • • •	• • • •	• • • •
PERSONES I EMPRESSES	• • • •	• • • •	• • • •	• • • •	• • • •

4. Tancament

Abans de marxar, les persones que han assistit a l'acte s'inscriuen a l'espai de treball al qual volen aportar, i de quin espai natural:

	Guilleries	Montesquiú
Fòrum Permanent		
Grup de Treball		